

<p>Construção de local nas unidades básicas de saúde para armazenagem do lixo hospitalar e manutenção do contrato para a destinação final dos resíduos dos serviços de saúde</p>	<p>Garantir os princípios do SUS, e sua aplicação na prática, como forma de assegurar direitos e manter os serviços de saúde funcionando plenamente conforme estabelece o Ministério da Saúde</p>	<p>Gestor da atenção Básica</p>	<p>Receita de Impostos e Transferências de Impostos – Saúde 15% Transferências de Recursos do Sistema Único de Saúde – SUS</p>	<p>Ampliação de área física das UBS com cômodo para armazenar produtos insalubres como o lixo hospitalar.</p>	<p>Melhorar armazenamento dos resíduos</p>
<p>Adesão anual ao PSE;</p>	<p>Garantir os princípios do SUS, e sua aplicação na prática, como forma de assegurar direitos e manter os serviços de saúde funcionando plenamente</p>	<p>Secretaria Municipal de Saúde</p>	<p>Receita de Impostos e Transferências de Impostos – Saúde 15% Transferências de Recursos do Sistema Único de Saúde – SUS</p>	<p>Renovar adesão ao PSE- Programa Saúde na Escola</p>	<p>Manter programa PSE</p>

	conforme estabelece o Ministério da Saúde				
Manutenção ao Programa Mais Médicos (Enquanto durar convênio com o Governo Federal)	Garantir os princípios do SUS, e sua aplicação na prática, como forma de assegurar direitos e manter os serviços de saúde funcionando plenamente conforme estabelece o Ministério da Saúde	Secretaria de Saúde Gestor da Atenção Básica Conselho Municipal de Saúde	Receita de Impostos e Transferências de Impostos – Saúde 15% Transferências de Recursos do Sistema Único de Saúde – SUS	Assegurar condições pré-estabelecidas pelo ministério da Saúde para manutenção dos médicos Inter cambistas no município.	Manter programa Mais Médicos conforme legislação vigente do MS.
Adesão ao PROVAB se houver	Garantir os princípios do SUS, e sua aplicação na prática, como forma de assegurar direitos e manter os	Gestor da atenção Básica	Receita de Impostos e Transferências de Impostos – Saúde 15% Transferências de Recursos do Sistema Único de Saúde – SUS	Renovar adesão ao PROVAB para captar novos profissionais para o município.	Manter programa

	serviços de saúde funcionando plenamente conforme estabelece o Ministério da Saúde				
Manutenção da Adesão ao PMAQ ou programa similar PREVINE BRASIL, mantendo gratificação aos profissionais da Atenção Primária	Garantir os princípios do SUS, e sua aplicação na prática, como forma de assegurar direitos e manter os serviços de saúde funcionando plenamente conforme estabelece o Ministério da Saúde	Secretaria Municipal de Saúde	Receita de Impostos e Transferências de Impostos – Saúde 15% Transferências de Recursos do Sistema Único de Saúde – SUS	Renovar adesão ao PMAQ ou programa similar (Previne Brasil)	Manter programa e premiação aos profissionais da atenção primária

Criar Lei para premiação dos profissionais da Atenção Primária	Garantir os princípios do SUS, e sua aplicação na prática, como forma de assegurar direitos e manter os serviços de saúde funcionando plenamente conforme estabelece o Ministério da Saúde	Gestor municipal Gestor da Saúde Atenção Primária Conselho de Saúde	Receita de Impostos e Transferências de Impostos – Saúde 15% Transferências de Recursos do Sistema Único de Saúde – SUS desempenho e captação ponderada	Atualização da Lei conforme legislação vigente do MS	premiar os profissionais da atenção primária
Promover processo seletivo para manter o quadro completo de Agente Comunitário de	Garantir os princípios do SUS, e sua aplicação na prática, como	Conselho Municipal de Saúde Secretaria de Saúde Prefeito	Receita de Impostos e Transferências de Impostos – Saúde 15% Transferências de Recursos do Sistema Único de Saúde – SUS	Realizar processo seletivo para ACS e ACE	Atingir cobertura de 100% de cobertura com ACS E ACE.

Saúde e Agente de Endemias;	forma de assegurar direitos e manter os serviços de saúde funcionando plenamente conforme estabelece o Ministério da Saúde				
Formular e promover a gestão da educação permanente em saúde;	Consolidar e fortalecer a atenção básica como porta de entrada ao sistema único de saúde e melhoria da rede de atenção a saúde	Secretaria Municipal de Saúde Gestor da atenção Primária	Receita de Impostos e Transferências de Impostos – Saúde 15% Transferências de Recursos do Sistema Único de Saúde – SUS	Elaborar calendário municipal de educação permanente.	Qualificar os profissionais da Atenção Primária
Articulação com as escolas técnicas de saúde para a formação de profissionais técnicos para o SUS;	Consolidar e fortalecer a atenção básica como porta de entrada ao sistema único de saúde e	Secretaria Municipal de Saúde	Receita de Impostos e Transferências de Impostos – Saúde 15% Transferências de Recursos do Sistema Único de Saúde – SUS	Acolher discentes de instituições de ensino e formação profissional, colaborando no processo de	Estabelecer parcerias com instituições de ensino e formação de profissionais de saúde

	melhoria da rede de atenção a saúde			formação dos mesmos.	
Criação do espaço de negociação permanente entre trabalhadores e gestores, sempre que possível;	Consolidar e fortalecer a atenção básica como porta de entrada ao sistema único de saúde e melhoria da rede de atenção a saúde	Secretaria Municipal de Saúde	Receita de Impostos e Transferências de Impostos – Saúde 15% Transferências de Recursos do Sistema Único de Saúde – SUS	Organizar um dia da semana para atendimento as demandas de profissionais de saúde da Rede municipal	Garantir espaço de negociação trabalhador /gestor
Participação nas capacitações realizadas pela SESAB e de outros órgãos pertinentes a área da saúde;	Consolidar e fortalecer a atenção básica como porta de entrada ao sistema único de saúde e melhoria da rede de atenção a saúde	Gestor da atenção Básica	Receita de Impostos e Transferências de Impostos – Saúde 15% Transferências de Recursos do Sistema Único de Saúde – SUS	Encaminha representação municipal nas capacitações oferecidas pela SESAB.	Qualificar os profissionais da Atenção Básica
Garantir a infraestrutura necessária ao	Consolidar e fortalecer a atenção básica como porta de	Secretaria Municipal de Saúde	Receita de Impostos e Transferências de Impostos – Saúde 15% Transferências de	Adequação física, de equipamentos, insumos e	Reestruturar e melhorar atenção básica.

funcionamento da Atenção Primária, disponibilizando recursos materiais e humanos, equipamentos, insumos e infra - estrutura física suficientes para o conjunto de ações propostas deste serviço;	entrada ao sistema único de saúde e melhoria da rede de atenção a saúde		Recursos do Sistema Único de Saúde – SUS	tecnologia como internet.	
Priorização da estratégia de saúde da família como estratégia para o fortalecimento da atenção básica a partir da implantação das unidades de saúde no município;	Consolidar e fortalecer a atenção básica como porta de entrada ao sistema único de saúde e melhoria da rede de atenção a saúde	Gestor da atenção Básica	Receita de Impostos e Transferências de Impostos – Saúde 15% Transferências de Recursos do Sistema Único de Saúde – SUS	Manter equipe de saúde da família para cobrir 100% da população de Buritirama.	Ampliar cobertura de Equipes de Saúde da Família
Implantação de sistema de monitoramento e avaliação das ações;	Consolidar e fortalecer a atenção básica como porta de entrada ao sistema único de saúde e melhoria da rede de	Secretaria Municipal de Saúde	Receita de Impostos e Transferências de Impostos – Saúde 15% Transferências de Recursos do Sistema Único de Saúde – SUS	Ampliar recursos humanos e capacitar profissionais do setor. Organizar cronograma de reuniões	Estruturar o setor de planejamento na SECMS

	atenção a saúde				
Adequação das Unidades Básicas de Saúde, dotando-as de recursos materiais principalmente computadores e internet para a utilização do PEC e humanos;	Consolidar e fortalecer a atenção básica como porta de entrada ao sistema único de saúde e melhoria da rede de atenção a saúde	Gestor da atenção Básica Gestor Municipal e da Saúde	Receita de Impostos e Transferências de Impostos – Saúde 15% Transferências de Recursos do Sistema Único de Saúde – SUS	Equipar com recursos humanos e necessários as UBS. Adquirir computadores e internet de qualidade para a utilização do PEC	Equipe de Saúde da Família com equipe mínima conforme MS. Atingir as metas estabelecidas pelo MS
Aquisição de equipamentos para setor de processamento de dados CPD.	Consolidar e fortalecer a atenção básica como porta de entrada ao sistema único de saúde e melhoria da rede de atenção a saúde	Secretaria Municipal de Saúde	Receita de Impostos e Transferências de Impostos – Saúde 15% Transferências de Recursos do Sistema Único de Saúde – SUS	Realizar investimentos em tecnologia, educação permanente e qualidade de internet para alimentação de programas.	Manter programas de saúde alimentados.
Realizar capacitação para profissionais do CPD	Consolidar e fortalecer a atenção básica como porta de entrada ao sistema único	Gestor da atenção Básica	Receita de Impostos e Transferências de Impostos – Saúde 15% Transferências de Recursos do Sistema Único de Saúde – SUS	Realizar investimentos em educação permanente e capacitação nos diversos programas	Atualizar profissionais nos sistemas de informação da saúde

	de saúde e melhoria da rede de atenção a saúde			que são alimentados no CPD.	
Ampliar capacidade de internet no CPD	Consolidar e fortalecer a atenção básica como porta de entrada ao sistema único de saúde e melhoria da rede de atenção a saúde	Secretaria Municipal de Saúde	Receita de Impostos e Transferências de Impostos – Saúde 15% Transferências de Recursos do Sistema Único de Saúde – SUS	Adquirir internet que tenha melhor velocidade para alimentar programas do MS.	Melhorar capacidade de processamento de dados no CPD
AÇÃO	OBJETIVO	RESPONSÁVEL	FONTE DE RECURSOS	METODOLOGIA	METAS
SIOPS	Alimentar o Sistema de Informação de Orçamento Público da Saúde	Secretaria de Saúde		Bimestralmente alimentar o sistema	Manter sistema alimentado
Relatório Quadrimestral	Apresentar ao Conselho Municipal de	Secretaria de Saúde		Audiência pública e reunião junto as	Cumprir prazos de prestação de contas

	Saúde e a Câmara de Vereadores Relatório Quadrimestral das ações de Saúde			instancias de controle social	
Consortio de Saúde	Participar do Consorcio de Saúde	Secretaria de saúde		Participar das reuniões e encontros do consórcio regional de saúde da UMOB	Inclusão do município no consorcio
Convênios	Captar recursos de convênios com os entes federados	Secretaria de saúde			
Prestação de Serviços		Secretaria de saúde Conselho Municipal de Saúde		Licitar contratação de serviços com pessoas jurídicas para atender demandas da saúde	Executar serviços

Planejamento em Saúde SAMU 192 (2022-2025)

Ação	Objetivo	Responsável	Prazo	Recursos	Metodologia	Metas
Orientações nas comunidades onde se encontra os centros de ensino	Informar e Capacitar à população quanto ao serviço de urgência e emergência no município	Equipe do SAMU SECMS	06 meses	Notebook Data show Humanos Transportes Alimentação	Realização de palestras promovendo a orientação sobre o serviço SAMU 192. Simulação de casos reais voltados para Urgência e emergência.	Envolvimento e esclarecimento da população sobre o serviço prestado pelo SAMU

Ação	Objetivo	Responsável	Prazo	Recursos	Metodologia	Metas
Implantação SAMUzinho nas escolas	Contribuir para a integração e fortalecimento dos vínculos comunitários e sociais bem como a conscientização sobre as redes dos serviços.	SAMU SEDUC	06 meses	Humanos Didáticos Transportes Uniformes	Aulas práticas e teóricas sobre Noções de primeiros socorros com a participação e interação das crianças envolvidas, capacitando as mesmas;	Envolver crianças, pais, educadores, comunidades, a fim de proporcionar maior integração entre o serviço SAMU 192 em Buritirama e Reduzir os Acidentes nas regiões trabalhadas, fazendo com que a prevenção de acidente se torne tema dentro do conteúdo pedagógico nas escolas do município.

Ação	Objetivo	Responsável	Prazo	Recursos	Metodologia	Metas
Capacitação continuada da equipe SAMU 192	Aprimorar os profissionais teóricos e práticas para dar continuidade ao serviço com eficácia e aptidão	Coordenação e equipe SAMU 192 Gestor da Saúde	12 meses	Humanos Didáticos	Vídeo aulas práticas, treinamento físicos para o aprimoramento da equipe na prestação do serviço.	Equipe capacitada e preparada.

Planejamento em Saúde SAMU 192 2022-2025

Ação	Objetivo	Responsável	Prazo	Recursos	Metodologia	Metas
Execução do Projeto Paz no Transito	Conscientizar e orientar a população sobre direção segura, sinalização, primeiros socorros e acidentes ocasionados pela imprudência de motoristas e pedestres.	SAMU SECMS SEDUC SIOPS	06 meses	Humanos Didáticos	Palestras em escolas, Passeata, Panfletagem	Minimizar os riscos e agravos de acidentes ocasionados pela falta de responsabilidade no transito
Participar 01 vez no trimestre na Radio Buritirama FM	Reorganizar os Serviços de Atendimento Móvel de Urência (SAMU)	SAMU SECMS	06 meses	Humanos Didáticos	Panfletagem Palestras	Garantir o atendimento de pelo menos 50% das demandas de alta prioridade (AVC, IAM e Trauma).
Treinamento da Equipe do Samu para os Enfermeiros e Técnicos da Atenção Básica	Qualificar as Unidades da Rede de Urgência e Emergência do município	SAMU SECMS	12 meses	Humanos Data show Didáticos Alimentação	Vídeo aulas práticas, treinamento físicos para o aprimoramento da equipe na prestação do serviço.	Padronizar e capacitar as unidades de urgência e emergência em conformidade com as linhas de cuidados prioritários da Rede de urgência e emergência.

Plano de Ação Hospital Maternidade Nossa Senhora da Luz - 2022-2025

Ação	Objetivo	Responsável	Prazo	Recursos	Metodologia	Metas
Promover capacitação dos profissionais da rede de urgência e emergência do Hospital Maternidade Nossa Senhora da Luz.	Garantir uma qualidade dos serviços aos usuários com a capacitação dos profissionais de saúde.	Empresa /Enfermeiro		Receita de impostos e transferências de impostos, 15% transferência de recursos do sistema único de saúde- SUS. Panfletagem, retroprojeter, internet.	Realização de capacitação em atendimento de urgência e emergência com palestras, seminários, vídeos.	Capacitação dos profissionais

Ação	Objetivo	Responsável	Prazo	Recursos	Metodologia	Metas
Manter atualizado os Procedimentos Operacionais Padrão-POP.	Padronizar os serviços oferecidos na unidade de saúde.	Direção e coordenação de Enfermagem		Acesso à internet, livros, recursos humanos.	Elaborar os manuais de rotina com a convocação dos profissionais dos setores, de acordo a realidade da unidade.	Garantir o funcionamento da unidade de forma organizada, apta a atuar em seus setores.

Ação	Objetivo	Responsável	Prazo	Recursos	Metodologia	Metas
Implementar o serviço de Ultrassonografia a gestante.	Oferecer ultrassonografia de forma gratuita as gestantes munícipes de Buritirama que fazem acompanhamento de Pré-natal.	Gestor Municipal		Receita de impostos e transferências de impostos, 15% transferência de recursos do sistema único de saúde- SUS. Médico	Realização de ultrassonografia semanalmente as gestantes.	Oferecer Ultrassonografia a todas as gestantes.

Ação	Objetivo	Responsável	Prazo	Recursos	Metodologia	Metas
Ampliar os serviços de laboratório e radiografia no Hospital Maternidade Nossa Senhora da Luz.	Implantar o serviço de laboratório e radiografia Também para sobre aviso.	Gestor Municipal		Receita de impostos e transferências de impostos, 15% transferência de recursos do Sistema Único de Saúde- SUS. Técnico laboratório e técnico em radiologia.	Realizar exames laboratoriais e de radiografia em situações de emergência.	Qualificar a atenção prestada ao paciente facilitando o diagnostico, diminuindo assim gastos com transportes.

Ação	Objetivo	Responsável	Prazo	Recursos	Metodologia	Metas
Manter contratação de Enfermeiro	Manter assistência de enfermagem com atendimento contínuo.	Gestor Municipal		Receita de impostos e transferências de impostos, 15% transferência de recursos do Sistema Único de Saúde- SUS. Contratação de 04 enfermeiros.	Organizar uma escala com os enfermeiros que compõe o quadro da secretaria.	Manter a equipe de enfermagem 24 horas, oferecendo os serviços e atribuições.

Ação	Objetivo	Responsável	Prazo	Recursos	Metodologia	Metas
Aquisição de equipamentos para clínica obstétrica e emergência.	Consolidar e fortalecer o serviço de emergência e obstetria.	Secretaria municipal de saúde.		Receita de impostos e transferências de impostos, 15% transferência de recursos do Sistema Único de Saúde- SUS.	Assegurar o pleno funcionamento do serviço de urgência e obstetria, oferecendo boas condições de trabalho para a equipe.	Proporcionar suporte adequado aos profissionais oferecendo um serviço de qualidade a população.
Aquisição de equipamentos de informática para os diversos setores						
Garantia da internet para Hospital						

Implantar sistema de informação para o Laboratório						
----------------------------------------------------	--	--	--	--	--	--

Planejamento em saúde mental CAPS-RENASCER 2022-2015

AÇÃO	OBJETIVO	RESPONSÁVEL	PRAZO	RECURSOS	METODOLOGIA	METAS
Oferecer atendimento à população de sua área de abrangência realizando o acompanhamento clínico e a reinserção social dos usuários.	<p>1.Oferecer atendimento à população, realizando acompanhamento dos usuários e fortalecimento dos laços familiares e comunitários.</p> <p>2.Proteger e ajudar os usuários que de certa forma são pessoas vulneráveis com maior necessidade de um tratamento específico, utilizando as políticas públicas e todos os esforços para reintegrar os pacientes na sociedade.</p>	Equipe multiprofissional	03 anos	Humanos Notebook Transporte Data show Caixa amplificada Microfone Extensão, ventilador Computador (Veículo pequeno e grande) Alimentação diária e lanches) Material didático Material para artesanato Tecidos, Tintas, Pinceis, Eva Tesouras, Pistola, Cola branca Cola quente, Fitas adesiva, Fitas decorativas, Junco Jogos educativos, Papel ofício A4 Papel madeira, Papel cartão, Papel dupla face Missangas, lantejoulas, barbante, canetinha hidrográfica.	Palestra grupas/individual; Acolhimento; Atendimento clinico e em regime de atenção diária; Encaminhamentos; Oficinas; Horto terapias, canto terapias; Matriciamento Atividade intra muro/ extra muro Admistração de medicamento prescrito. Palestra nas escolas Aplicar estratégias para atendimento também a usuários de substancias licitas e não ilícitas	É esperado que os usuários tanto interno como externo se sintam confortáveis no CAPS e nunca se sintam sozinho, esperamos que os mesmos se sintam acolhidos e que não aconteça surtos dentro da unidade bem como na comunidade.

Plano de Ação Centro de Atendimento ao Enfretamento às Pandemias - “COVID-19”

2022 a 2025

Ação	Objetivo	Responsável	Prazo	Recursos	Metodologia	Metas
Promover Capacitações á todos os profissionais da rede.	Garantir aos os usuários, uma assistência qualificada e humanizada.	Empresa/enfermeiro.		Receita de recursos específicos para o centro de enfretamento da ala covid-19 , sistema único de saúde SUS. Retroprojeter internet.	Realização de capacitação ao enfretamento do covid-19 com instruções de paramentações,desparametações Acolhimento e atendimento aos pacientes.	Capacitação dos Profissionais.
Criar os procedimentos operacionais padrão-POP.	Padronizar os serviços oferecidos na unidade.	Direção e Coordenação de enfermagem.		Acesso á internet, livros recursos humanos.	Elaborar os manuais de rotina com a convocação dos profissionais dos setores, de acordo a realidade da unidade.	Garantir o funcionamento da unidade de forma organizada, apta a atuar em seus setores.
Oferecer serviço laboratorial e radiológico	Implantar o serviço de laboratório e radiologia sobre aviso.	Gestor municipal		Receita de impostos e transferências de impostos, 15% de transferência de recursos do sistema único de saúde SUS. Técnico laboratório e técnico em radiologia.	Realizar exames laboratoriais e de radiografia em situações de emergência.	Qualificar a atenção prestada ao paciente facilitando o diagnóstico, diminuindo assim gastos com transporte.
Disponibilizar torpedos de	Manter uma assistência adequada aos	Gestor Municipal		Receita do recursos específicos para	Garantir e ofertar aos usuários do uso de oxigenioterapia, na urgência e emergência.	Manter um estoque o suficiente para a demanda.

oxigênio e local para acomodação.	usuários, que necessita do uso de oxigenioterapia			enfretamento da pandemia covid-19.		
Manter contratação de médico , enfermeiros e técnicos de enfermagem.	Manter assistência de atendimento contínuo.	Gestor municipal		Receita do recurso específico enfretamento a linha de frente covid-19.	Organizar uma escala com as possíveis novas contratações das respectivas áreas.	Manter a equipe de enfermagem 24hs, oferecendo os serviços e atribuições.



Estado da Bahia
PREFEITURA MUNICIPAL DE BURITIRAMA
SECRETARIA MUNICIPAL DE SAÚDE
EMAIL: smsburitirama@gmail.com
CNPJ 12.308.501/0001-19



7- OUTROS PLANOS ELABORADOS PELO MUNICÍPIO

9.1 - PLANO DE CONTINGÊNCIA MUNICIPAL PARA ENFRENTAMENTO DA DENGUE, CHICUNGUNYA E ZICA:

É um plano para ser executado pelo município no período de 03 (três anos).

OBJETIVO DO PLANO DE CONTINGÊNCIA:

- Detectar precocemente o aumento da transmissão da dengue para desencadeações oportunas de bloqueio de transmissão e prevenção de surto e epidemias;
- Promover ações estratégicas para interromper a transmissão e prevenir ocorrência de novos casos;
- Evitar a infestação domiciliar do Aedes, por meio de redução de criadouros, depósitos artificiais, pneumáticos, etc;
- Promover a **Educação em Saúde** e a participação comunitária, para que as pessoas possam ter conhecimento e consciência do problema.

9.2 - Plano Municipal de Contingência para Enfrentamento da Infecção Humana pelo Novo Corona vírus SARS-CoV-2

BURITIRAMA, 23 DE MARÇO DE 2020



Estado da Bahia
PREFEITURA MUNICIPAL DE BURITIRAMA
SECRETARIA MUNICIPAL DE SAÚDE
EMAIL: smsburitirama@gmail.com
CNPJ 12.308.501/0001-19



EQUIPE RESPONSÁVEL PELA ELABORAÇÃO DO PLANO CONTINGÊNCIA

Presidente: Ângela Maria de Almeida Dourado

Secretária Municipal de Saúde

Diretora da Vigilância em Saúde

Dr^a Karina Estrellado de Magalhães

Diretor de Vigilância Sanitária

José Maria Nascimento

Coordenadora da Vigilância Epidemiológica

Enf^a Adriana Pinheiro de Almeida

Diretor de Atenção Básica

Enf^o Pedro Correia de Araújo Neto

Diretora Hospitalar

Tatiane Alves dos Santos

Assessoria Técnica da Secretaria de Saúde

Enf^a Patricia Ferreira Azevedo

Procurador Geral do Município

Dr^o Tadeu Luis Gonçalves

Conselho Municipal de Saúde



Estado da Bahia
PREFEITURA MUNICIPAL DE BURITIRAMA
SECRETARIA MUNICIPAL DE SAÚDE
EMAIL: smsburitirama@gmail.com
CNPJ 12.308.501/0001-19



LISTA DE ABREVIATURA E SIGLAS CONFORME REALIDADE LOCAL (VER EXEMPLO ABAIXO)

ANVISA	Agência Nacional de Vigilância Sanitária
ASCOM	Assessoria de Comunicação
CMS	Conselho Municipal de Saúde
CIEVS	Centro de Informações Estratégicas de Vigilância em Saúde
COVID-19	Coronavírus
EMAD	Equipe Multidisciplinar de Atenção Domiciliar
EqSF	Equipe de Saúde da Família
IBGE	Instituto Brasileiro de Geografia e Estatística
ISGH	Instituto de Saúde de Gestão Hospitalar
LACEN	Laboratório Central
MS	Ministério da Saúde
OMS	Organização Mundial da Saúde
ONU	Organização das Nações Unidas
SAMU	Serviço de Atendimento Móvel de Urgência
SESAB	Secretaria Estadual da Saúde da Bahia
SARA	Síndrome da Angústia Respiratória Aguda
SARS	Severe Acute Respiratory Syndrome
SG	Síndrome Gripal
SRAG	Síndrome Respiratória Aguda Grave
SMS	Secretaria Municipal da Saúde
SVO	Serviço de Verificação de Óbito
SINAN	Sistema de Informação de Agravos de Notificação
SUS	Sistema Único de Saúde
UBS	Unidade de Atenção Básica
UPA	Unidade de Pronto Atendimento
VE	Vigilância Epidemiológica



Estado da Bahia
PREFEITURA MUNICIPAL DE BURITIRAMA
SECRETARIA MUNICIPAL DE SAÚDE
EMAIL: smsburitirama@gmail.com
CNPJ 12.308.501/0001-19



SUMÁRIO

1. INTRODUÇÃO	5
2. OBJETIVOS E METAS.....	6
2.1 OBJETIVO GERAL	6
2.2 OBJETIVOS ESPECÍFICOS.....	6
2.3 METAS	6
3. PERFIL DEMOGRÁFICO, SOCIO ECONÔMICO E DA REDE DE ATENÇÃO DO MUNICÍPIO.....	7
4. COMPONENTES DO PLANO DE CONTINGÊNCIA DO CORONAVÍRUS.....	9
4.1 VIGILÂNCIA EM SAÚDE.....	9
4.2 ATENÇÃO BÁSICA	19
4.3 ASSISTÊNCIA DA MÉDIA E ALTA COMPLEXIDADE.....	24
4.4 ASSISTÊNCIA FARMACÊUTICA E LABORATORIAL.....	26
4.5 LABORATÓRIO	26
5. ASSESSORIA DE COMUNICAÇÃO	27
6. GESTÃO.....	28
7. REFERÊNCIAS BIBLIOGRÁFICAS	29

1. INTRODUÇÃO

Diante da Emergência de Saúde Pública do Novo Coronavírus (2019-n CoV) e com base nas informações e recomendações disponibilizadas pela Organização Mundial de Saúde (OMS) e Ministério da Saúde (MS), a Secretaria da Saúde do Estado da Bahia, por meio da Diretoria de Vigilância Epidemiológica, apresenta o Plano Estadual de Contingência para Enfrentamento do vírus 2019-n CoV. O presente documento foi elaborado com a participação do Conselho Estadual de Secretários Municipais de Saúde da Bahia (COSEMS-BA) e equipe da Diretoria de Atenção Básica da Secretaria de Saúde do Estado da Bahia (SESAB).

Tem como finalidade instrumentalizar gestores municipais e serviços de saúde da rede de atenção à saúde, públicos, filantrópicos e privados para implementação de ações adequadas e oportunas, a fim de evitar a introdução do vírus e reduzir complicações e danos ocasionadas pelo vírus (2019-n CoV) na população. Destaca-se que as medidas a serem adotadas deverão ser proporcionais e restritas aos riscos vigentes. Considerando as constantes atualizações disponibilizadas pela OMS e MS, este Plano está sujeito a ajustes decorrentes da sua utilização prática e das mudanças observadas no cenário epidemiológico.

Devido regionalização a que pertence o Município de Buritirama, situado na Região Oeste da Bahia, principalmente devido a sua vocação ao agronegócio, recepcionar pessoas de todos os cantos e tratar-se o COVID19 de uma pandemia mundial e também o grande fluxo diário da população interna e flutuante dessa região em busca de serviços e negócios, bem como ser área de limite com municípios do Estado do Piauí, onde observa-se um grande número de ônibus clandestinos que passam pelo município, faz-se necessário e urgente a implantação do Plano Municipal de Contingência para enfrentamento a Pandemia.

- **OBJETIVOS E METAS**

- **OBJETIVO GERAL**

Organizar as ações de prevenção e controle para o enfrentamento do novo Coronavírus (COVID-19) no Município Buritirama/BA, diante da Pandemia estabelecida pela Organização Mundial de Saúde (OMS).

- **OBJETIVOS ESPECÍFICOS**

- Monitorar oportunamente a possível emergência do novo Coronavírus (COVID-19) no Município de Buritirama/BA;
- Organizar as ações de controle e vigilância, de acordo com o cenário epidemiológico;
- Definir as responsabilidades por componente (vigilância em saúde, assistência, suporte laboratorial, comunicação e gestão);
- Organizar e orientar o fluxo dos pacientes com suspeita de infecção pelo novo Coronavírus (COVID-19), na rede municipal de saúde e com a rede de referência definida pela SESAB.
- Instituir o Comitê de acompanhamento das ações de prevenção e controle do novo Coronavírus (COVID-19) a fim de garantir a promoção de ações intersetoriais e o estabelecimento de responsabilidades por setores específicos.

- **METAS**

- Notificar e investigar, em tempo oportuno, 100% dos casos de Coronavírus;
- Investigar, oportunamente, 100% dos óbitos suspeitos por Coronavírus;

3 PERFIL DEMOGRÁFICO, SÓCIOECONOMICO E DA REDE DE ATENÇÃO DO MUNICÍPIO

7

O município de Buritirama está localizado na Região Oeste do Estado da Bahia. Faz parte do Núcleo Regional de Saúde NRS OESTE e da Base Regional de Saúde de Ibotirama. Está localizado fora da região metropolitana.

Mapa de Localização do Município de Buritirama

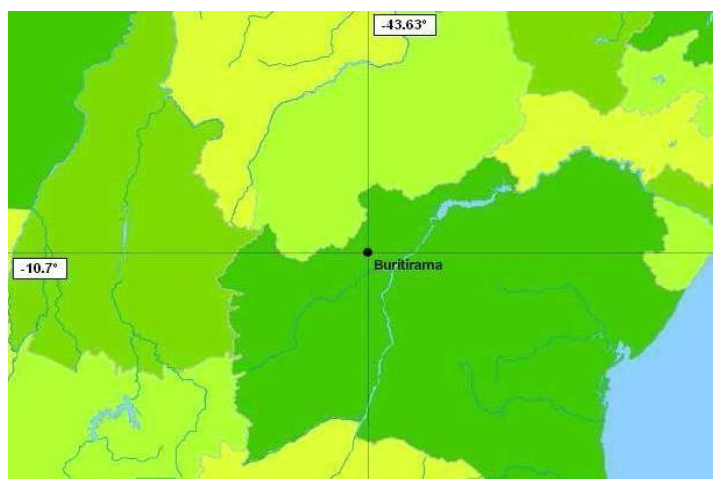

Fonte: IBGE

O baixo padrão de vida da maioria da população de Buritirama é agravado pelas limitações socioeconômicas do próprio município, mas tem melhorias significativas nos últimos anos com o acesso a serviços básicos tais como: saúde e educação conforme mostra o Índice de Desenvolvimento Humano Municipal (IDHM) de Buritirama que é 0,565 em 2010. O município está situado na faixa de Desenvolvimento Humano Baixo (IDHM entre 0,5 e 0,599).

População estimada [2019]	21.174 pessoas
População no último censo [2010]	19.600 pessoas
Densidade demográfica [2010]	4,97 hab/km ²

Rede Assistencial Municipal

O município de Buritirama se encontra na Gestão Plena da Atenção Básica e o processo de mudanças no setor saúde, vem se desenvolvendo gradativamente. A gestão atual tem uma enorme responsabilidade de implementar e implantar os serviços necessários. O município conta com uma rede assistencial que está distribuída da seguinte forma:

Quadro Rede Municipal

Tipo de Unidade	Municipais	Privados	Total
CAPS	01	-	01
Unidade Saúde da Família	06	-	05
Hospitais (Maternidade)	01	-	01
Secretaria de Saúde	01	-	01
SAMU	01	-	01
NASF	01	-	01
POLICLÍNICA - IRECÊ	-	ESTADUAL	01

Rede de Média e Alta Complexidade

Buritirama tem como referência o município de Barra, Barreiras, Ibotirama, Irecê e Salvador.

A unidade básica de saúde e as Unidades de PSFs são a porta de entrada no sistema, oferecendo Atenção Básica e alguns serviços de média complexidade.

Os demais serviços de apoio diagnóstico, consultas especializadas, emergências que necessitam dos serviços de média e alta complexidade são encaminhados para os municípios de referência ou realizados em clínicas particulares no próprio município.

4 COMPONENTES DO PLANO DE CONTINGÊNCIA DO CORONAVÍRUS

O Plano Municipal de Contingência do Coronavírus está estruturado em 07(sete) componentes, cada um deles adaptado aos protocolos do Ministério da Saúde, do Estado da Bahia e voltado para a sua operacionalização. São eles:

- 4.1 Vigilância em Saúde;
- 4.2 Atenção Básica à Saúde;
- 4.3 Assistência da Média e Alta Complexidade;
- 4.4 Assistência Farmacêutica e Laboratorial;
- 4.5 Assessoria de Comunicação;
- 4.6 Gestão e Financiamento.

4.1 VIGILÂNCIA EM SAÚDE

4.1.1 VIGILÂNCIA EPIDEMIOLÓGICA (VE)

ORGANIZAÇÃO DA RESPOSTA À POSSÍVEL EMERGÊNCIA DO NOVO CORONAVÍRUS (COVID-19)

A resposta à possível emergência do novo Coronavírus (COVID-19) no Município de **Buritirama** será organizada e implementada de acordo com os três níveis propostos no Plano de Contingência Nacional para Infecção Humana pelo novo Coronavírus (2019-nCoV). Cada nível de resposta levará em consideração a avaliação do risco de introdução do novo Coronavírus e o impacto para a saúde pública. Os cenários possíveis serão:

Cenário de ALERTA – corresponde a uma situação em que o risco municipal de introdução do COVID-19 seja elevado e não apresente casos suspeitos.

Cenário de PERIGO IMINENTE – corresponde a uma situação em que há confirmação de caso suspeito.

Cenário de EMERGÊNCIA EM SAÚDE PÚBLICA - corresponde a uma situação em que há confirmação de transmissão local do primeiro caso de Coronavírus (COVID- 19) ou reconhecimento de declaração de Emergência de Saúde Pública, no âmbito do Estado da Bahia.

MEDIDAS DE RESPOSTA AO NOVO CORONAVÍRUS (COVID-19)

As medidas de resposta à possível emergência do novo Coronavírus (COVID- 19), no município de Buritirama, levarão em consideração a declaração de Pandemia pela OMS, a capacidade operacional da rede municipal de saúde e as recomendações dos Planos nacional e estadual de contingência para o enfrentamento do novo coronavírus - COVID-19. Poderão ser adotadas medidas contingenciais num possível cenário de transmissão autóctone/local (cenário de emergência em saúde pública).

Em linhas gerais as medidas serão adotadas pelas seguintes áreas:

- Vigilância em Saúde,
- Assistência à Saúde,
- Suporte Laboratorial,
- Medidas de Controle de infecção,
- Assistência Farmacêutica,
- Vigilância Sanitária;
- Comunicação de Risco e Gestão.

Quadro 1 – Cenários de resposta da Vigilância Epidemiológica Municipal à possível emergência do novo Coronavírus.

ALERTA	PERIGO IMINENTE	EMERGÊNCIA EM SAÚDE PÚBLICA
Sensibilizar os serviços de saúde para a detecção, notificação, investigação e monitoramento de prováveis casos suspeitos para infecção humana pelo novo Coronavírus (COVID-19)	Intensificar com a SESAB o aprimoramento das ações de investigação e controle.	Intensificar a orientação à população quanto a prevenção e controle do novo Coronavírus(COVID-19)
Monitorar eventos e rumores na imprensa, redes sociais e junto aos serviços de saúde.	Monitorar eventos e rumores na imprensa, redes sociais e junto aos serviços de saúde.	Divulgar atualização de procedimentos a serem adotados no cenário de transmissão local.
Reforçar a importância da comunicação e notificação imediata de casos suspeitos para infecção	Notificar, investigar e monitorar prováveis casos suspeitos para infecção humana pelo novo Coronavírus (COVID-19).	Notificar, investigar e monitorar prováveis casos suspeitos para infecção humana pelo novo Coronavírus (COVID-19)

humana pelo novo Coronavírus (COVID-19).		
Emitir alertas para as Coordenadorias Regionais de Saúde, Unidades de Atenção Primária à Saúde, Unidades de Pronto Atendimento, ao SAMU e à Rede Hospitalar, sobre a situação epidemiológica no município, com orientações para a preparação de resposta, com medidas de prevenção e controle para a infecção humana pelo novo Coronavírus (COVID-19)	Atualizar os alertas para as Coordenadorias Regionais de Saúde, Unidades de Atenção Primária à Saúde, Unidades de Pronto Atendimento, SAMU e à Rede Hospitalar, sobre a mudança de cenário.	Intensificar a parceria com a SESAB e outros parceiros para potencializar e oportunizar as ações de investigação e controle do novo Coronavírus (COVID-19)
Monitorar o comportamento dos casos de Síndrome Gripal (SG) e Síndrome Respiratória Aguda Grave (SRAG), nos sistemas de informação da rede, para permitir avaliação de risco e apoiar a tomada de decisão.	Intensificar a articulação com os serviços de referência organizados pela SESAB (seguir Plano Estadual de Contingências para Enfrentamento do Novo Coronavírus - COVID-19) para ajuste dos fluxos de pacientes.	Orientar para a utilização dos equipamentos de proteção individual apropriado para cada situação.
Elaborar e promover, em parceria com a SESAB, a capacitação de recursos humanos para a investigação de casos suspeitos de infecção humana pelo novo Coronavírus (COVID-19)	Intensificar a articulação com os serviços de referência organizados pela SESAB para ajuste dos fluxos de pacientes.	Mobilizar a rede de vigilância em saúde para a preparação e adoção oportuna de medidas voltadas à prevenção e controle do novo Coronavírus (COVID-19)
Articular com a rede de serviços públicos e privados de atenção à saúde o aprimoramento e a detecção de possíveis casos suspeitos nos serviços de saúde.	Articular com a rede de serviços públicos e privados de atenção à saúde o aprimoramento e a detecção de possíveis casos suspeitos nos serviços de saúde.	Acompanhar oportunamente as revisões das definições de vigilância, diante de novas evidências ou recomendações da OMS/MS.
-----	Adotar medidas de isolamento domiciliar ou hospitalar em casos de suspeita.	Adotar medidas de isolamento domiciliar ou hospitalar em casos confirmados.
Acompanhar oportunamente as revisões das definições de vigilância,	Elaborar e divulgar informes epidemiológicos sobre a situação	Elaborar e divulgar informes Epidemiológicos sobre a situação

diante de novas evidências ou recomendações da OMS/MS.	do novo Coronavírus no município.	do novo Coronavírus (COVID-19) no Município.
--------------------------------------------------------	-----------------------------------	----------------------------------------------

Fonte: Adaptado através do Plano Municipal de Contingência para Enfrentamento da Infecção Humana pelo novo Coronavírus SARS-CoV-2, Fortaleza, 2020.

Níveis de resposta do Plano de Contingência Nacional para Infecção Humana pelo novo Coronavírus (2019-nCoV).

- **VIGILÂNCIA SANITÁRIA**

Para consultar medidas de controle em portos, aeroportos e fronteiras é importante consultar o protocolo para enfrentamento do COVID-19 publicado pela Agência Nacional de Vigilância Sanitária ANVISA. Abaixo seguem ações da Vigilância Sanitária Municipal em resposta à possível emergência do novo Coronavírus.

Quadro 2 - Cenários de resposta da Vigilância Sanitária Municipal à possível emergência do novo Coronavírus.

ALERTA	PERIGO IMINENTE	EMERGÊNCIA EM SAÚDE PÚBLICA
Articular reunião com todos os responsáveis por estabelecimentos do município (religiosos, educacionais comerciais, industriais e outros), com o objetivo de orientar sobre medidas de prevenção previstas na Lei Estadual nº 13.706/2017, que determina a obrigação da disponibilidade de oferecer álcool gel aos trabalhadores e clientes.	Fiscalizar e notificar os estabelecimentos do município (religiosos, educacionais comerciais, industriais e outros), que não seguem as recomendações da Lei Estadual nº 13.706/2017	Fiscalizar, notificar e aplicar sanções aos estabelecimentos do município (religiosos, educacionais comerciais, industriais e outros), que não seguem as recomendações da Lei Estadual nº 13.706/2017
Reforçar a utilização de rotinas e procedimentos de higienização das unidades de saúde e na secretaria Municipal de Saúde, em especial interruptores, puxadores, telefone, corrimão.	Reforçar a utilização de rotinas e procedimentos de higienização das unidades de saúde e na secretaria Municipal de Saúde, em especial interruptores, puxadores, telefone, corrimão.	Reforçar a utilização de rotinas e procedimentos de higienização das unidades de saúde e na secretaria Municipal de Saúde, em especial interruptores, puxadores, telefone, corrimão.
Disponibilizar material informativo para viajantes sobre prevenção e controle da infecção humana pelo novo coronavírus e outros vírus respiratórios.	Disponibilizar material informativo para viajantes sobre prevenção e controle da infecção humana pelo novo coronavírus e outros vírus respiratórios.	Disponibilizar material informativo para viajantes sobre prevenção e controle da infecção humana pelo novo coronavírus e outros vírus respiratórios.

Fonte: Adaptado através do Plano Municipal de Contingência para Enfrentamento da Infecção Humana pelo novo Coronavírus SARS-CoV-2, Fortaleza, 2020.

Níveis de resposta do Plano de Contingência Nacional para Infecção Humana pelo novo Coronavírus (2019-nCoV).

- **VIGILÂNCIA EM SAÚDE DO TRABALHADOR**

No intuito de apoiar e orientar sobre as medidas de prevenção e controle do novo Coronavírus (COVID-19) foram formuladas orientações técnicas direcionadas aos trabalhadores que porventura tenham contato com casos suspeitos do novo Coronavírus(COVID-19). É objeto destas orientações, o trabalhador dos serviços de saúde, **rodoviários, aeroportuários, limites e divisas entre municípios e estados, etc.**

Vale ressaltar que, os trabalhadores que atuam nos serviços de saúde apresentam um maior risco de exposição, contaminação e infecção por agentes biológicos patogênicos, incluindo o novo Coronavírus (COVID-19). Assim, é essencial a adoção de medidas de prevenção e controle durante todas as etapas de atendimentos a casos suspeitos ou confirmados: antes da chegada do usuário/paciente ao serviço, na triagem e espera do atendimento e durante toda a assistência prestada.

Apenas a adoção integrada de todas as medidas é que garante a minimizaçãodos riscos de infecção nos ambientes de saúde.

Estas medidas incluem precauções padrão, tais como: proteção individual voltada aos trabalhadores e controles administrativos, ambiental e de engenharia.

- **RECOMENDAÇÕES DE USO DE EQUIPAMENTO DE PROTEÇÃO INDIVIDUAL**

Recomenda-se o uso dos seguintes EPI:

Para o atendimento de casos suspeitos de COVID-19 são recomendados: 1) gorro; 2) óculos de proteção ou protetor facial; 3) máscaras cirúrgicas; 4) avental impermeável de mangas compridas; 5) luvas de procedimentos.

- **Para a realização de procedimentos geradores de aerossóis** os responsáveis pela realização de procedimentos de casos suspeitos de COVID-19 devemutilizar os EPI's acima citados, substituindo a máscara cirúrgica pela máscara de proteçãorespiratória (respirador particulado), com eficácia mínima na filtração de 95% de partículas de até 0,3 μ (tipo N95, N99, N100, PFF2 ou PFF3).

São exemplos de procedimentos com risco de geração de aerossóis: intubação traqueal; aspiração nasofaríngea e nasotraqueal; ventilação não invasiva; ressuscitação cardiopulmonar; ventilação manual antes da intubação; broncoscopia; autópsia

envolvendo tecido pulmonar; coleta de espécime clínico para diagnóstico de doenças respiratórias; dentre outros.

- **Protetor Ocular** (óculos de segurança) quando houver risco de exposição do profissional a respingo de sangue, secreções corporais e excreções. Os óculos devem ser exclusivos de cada profissional responsável pela assistência, devendo, após o uso, sofrer processo de limpeza com água e sabão/ detergente e desinfecção. Sugere-se a desinfecção por fricção com álcool 70% após cada uso ou outro desinfetante recomendado pelo fabricante;

- **Luvas de Procedimento:** devem ser utilizadas, conforme recomendada nas precauções padrão, quando houver risco de contato das mãos do profissional com sangue, fluidos corporais, secreções, excreção, mucosas, pele não íntegra e artigos ou equipamentos contaminados;

- **Capote/Avental Impermeável Descartável.**

IMPORTANTE: Em nenhuma hipótese, os EPI's aqui relacionados devem ser compartilhados entre os trabalhadores.

• **ATRIBUIÇÕES DOS SERVIÇOS DE SAÚDE EM RELAÇÃO AOS**

EPICOMPETE AOS SERVIÇOS DE SAÚDE EM RELAÇÃO AO EPI:

- Fornecer os EPI, gratuitamente, aos trabalhadores de acordo com os riscos a que estão expostos;
- Orientar e treinar os trabalhadores sobre o uso adequado, a guarda e a conservação;
- Substituir imediatamente, quando danificado ou extraviado;
- Responsabilizar-se pela higienização e manutenção periódica.

Processos de aquisição de EPI serão realizados pela SMS e pelas Organizações Sociais de Saúde que gerem as unidades de saúde municipais.

• **ATRIBUIÇÕES DOS TRABALHADORES EM RELAÇÃO AOS EPI**

COMPETE AOS TRABALHADORES EM RELAÇÃO AO EPI:

- Usar, utilizando-o apenas para a finalidade a que se destina;
- Responsabilizar-se pela guarda e conservação;
- Comunicar ao empregador qualquer alteração que o torne impróprio, como por exemplo, o uso de máscaras molhadas ou amassadas.

Para os profissionais de apoio (limpeza, nutrição, hotelaria) que estejam envolvidos na realização de serviços que tenham relação com os casos suspeitos ou confirmados de infecção humana pelo COVID-19 ou em atividades que envolva o contato com superfícies e materiais potencialmente contaminados recomenda-se os seguintes EPIs: 1) gorro; 2) óculos de proteção ou protetor facial; 3) máscara cirúrgica; 4) avental impermeável de mangas compridas; 5) luvas de procedimentos.

Para recepcionistas, vigilantes ou outros trabalhadores que se envolvam no acolhimento dos pacientes nos serviços de saúde, recomenda-se o uso de **máscara cirúrgica e higiene das mãos**.

4.1.6 DESCARTE DE RESÍDUOS INFECTADOS COM O COVID-19

Após o atendimento aos pacientes suspeitos ou confirmados de infecção humana pelo 2019-nCoV, deve-se realizar o descarte adequado de todos os EPIs e, imediatamente após o descarte, a higienização das mãos. Os resíduos potencialmente infectados com o COVID-19 devem ser tratados antes da disposição final ambientalmente adequada. O tratamento pode ser feito dentro ou fora da unidade geradora, inclusive forado estabelecimento, desde que respeitadas às condições mínimas de acondicionamento e transporte destes resíduos. **Esses resíduos devem ser acondicionados em sacos brancos leitosos devidamente identificados como material potencialmente infectante.**

No formulário para notificação eletrônica imediata, disponibilizado pelo CIEVS, o campo ocupação é de preenchimento obrigatório, e tem como foco os profissionais dos serviços de saúde.

Quadro 3 – Cenário de resposta da Vigilância em Saúde do Trabalhador à possível emergência do novo Coronavírus

ALERTA	PERIGO IMINENTE	EMERGÊNCIA EM SAÚDE PÚBLICA
Sensibilizar trabalhadores da saúde e profissionais de apoio sobre a prevenção da transmissão de agentes infecciosos em prováveis casos suspeitos para infecção humana pelo novo Coronavírus (COVID-19)	Limitar o número de trabalhadores do serviço de saúde e familiares em contato com os casos suspeitos ou confirmados de infecção humana pelo (COVID-19). Sempre que possível, designar uma equipe do serviço de saúde exclusivamente para esses casos.	Intensificar a orientação aos trabalhadores quanto à prevenção e controle do novo (COVID-19)
Elaborar, em parceria com a Assessoria de Comunicação (ASCOM), material informativo e manter disponíveis normas e rotinas dos procedimentos envolvidos na assistência a casos suspeitos ou confirmados.	Investigar e monitorar prováveis casos suspeitos para infecção humana pelo novo Coronavírus (COVID-19) relacionada ao trabalho.	Investigar e monitorar prováveis casos suspeitos para infecção humana pelo novo Coronavírus (COVID-19) relacionada ao trabalho.
Elaborar e promover, em parceria com a SESAB, treinamento dos trabalhadores sobre o uso e descarte adequado de equipamentos de proteção individual e coletiva, de acordo com as orientações da NOTA TÉCNICA Nº 04/2020 GVIMS/GGTES/ANVISA.	Manter registro e monitorar os trabalhadores que entraram em contato direto com casos suspeitos ou confirmados seja em portos, aeroportos, fronteiras, alfândegas, serviços de saúde, etc.	

Fonte: Adaptado através do Plano Municipal de Contingência para Enfrentamento da Infecção Humana pelo novo Coronavírus SARS-CoV-2, Fortaleza, 2020.

Níveis de resposta do Plano de Contingência Nacional para Infecção Humana pelo novo Coronavírus (2019-nCoV).

• VIGILÂNCIA DO SISTEMA DE INFORMAÇÃO E ANÁLISE EM SAÚDE

Diante da Emergência em Saúde Pública de Importância Nacional (ESPIN) por doença respiratória, causada pelo novo Coronavírus (COVID-19) e considerando-se as recomendações da Organização Mundial de Saúde, a vigilância do sistema de informação municipal deve atuar segundo as ações de vigilância em três níveis de atenção: Alerta, Perigo Iminente e Emergência em Saúde Pública:

Quadro 4 - Cenários de resposta da Vigilância do Sistema de Informação e Análise em Saúde à possível emergência do novo Coronavírus.

ALERTA	PERIGO IMINENTE	EMERGÊNCIA EM SAÚDE PÚBLICA
Sensibilizar os serviços de saúde para a detecção, notificação, investigação e monitoramento de prováveis casos suspeitos para infecção humana pelo novo Coronavírus (Covid-19), utilizando alertas nos sistemas de informação em saúde da rede assistencial	Sensibilizar a Rede de Vigilância e Atenção à Saúde organizada sobre a situação epidemiológica do município e as ações de enfrentamento.	Divulgar as normas e diretrizes do MS para a prevenção e controle da infecção humana pelo novo Coronavírus.
Revisar as definições de vigilância sistematicamente, diante de novas evidências ou recomendações da OMS	Revisar as definições de vigilância sistematicamente, diante de novas evidências ou recomendações da OMS	Garantir que os serviços de referência notifiquem, investiguem e monitorem os casos.
Reforçar a importância da comunicação e notificação imediata de casos suspeitos para infecção humana pelo novo Coronavírus (Covid-19)	Notificar, investigar e monitorar prováveis casos suspeitos para infecção humana pelo novo Coronavírus (2019-nCoV), conforme a definição de caso estabelecida, no devido sistema de informação orientado pelo MS.	Manter a Rede de Vigilância e Atenção à Saúde organizada sobre a situação epidemiológica do país e a necessidade de adoção de novas medidas de prevenção e controle da infecção humana pelo novo Coronavírus.

Articular com a rede de serviços públicos e privados de atenção à saúde o aprimoramento e a detecção de possíveis casos suspeitos nos serviços de saúde.	Articular com a rede de serviços públicos e privados de atenção à saúde o aprimoramento e a detecção de possíveis casos suspeitos nos serviços de saúde.	-
Inserir no Sistema Local de Monitoramento Online de Agravos de Notificação Compulsória a CID 10 - B34.2 e U07.1- Infecção por Coronavírus de localização não especificada, para o monitoramento de atendimento a esse agravo na rede de serviços.	Monitorar se os casos suspeitos de Coronavírus atendidos nos serviços de saúde já foram notificados na base de dados do Ministério da Saúde	-

Fonte: Adaptado através do Plano Municipal de Contingência para Enfrentamento da Infecção Humana pelo novo Coronavírus SARS-CoV-2, Fortaleza, 2020.

Níveis de resposta do Plano de Contingência Nacional para Infecção Humana pelo novo Coronavírus (2019-nCoV).

- **ATENÇÃO BÁSICA**

- **ATENDIMENTO EM UNIDADE DE ATENÇÃO BÁSICA**

RECEPÇÃO/PORTARIA

Ao controlar a entrada de pacientes na Unidade (UBS), o profissional da recepção deverá indagar se o paciente “está gripado”. Caso a resposta seja afirmativa, deverá ofertar e solicitar que o mesmo utilize a máscara descartável. Em seguida encaminhar o paciente como prioridade para a sala de triagem ou acolhimento. Em caso negativo, o paciente deverá seguir o fluxo da unidade.

SALA DE TRIAGEM / ACOLHIMENTO

O profissional de Enfermagem ou Cirurgião Dentista deverá acolher e avaliar o paciente no momento imediato da recepção, avaliar se há critérios para classificação como caso suspeito de infecção por Covid-19. Caso haja critérios para definição de caso,

o paciente deverá manter o uso de máscara cirúrgica e ser encaminhado para local isolado ou arejado, onde será avaliado, classificado o risco e encaminhado para unidade adequada para realização de atendimento clínico e coleta de SWAB. Caso não haja critérios de suspeita, o profissional deverá seguir os procedimentos operacionais padrão da unidade de saúde.

DE ACORDO COM O MINISTÉRIO DA SAÚDE OS CRITÉRIOS PARA DEFINIÇÃO DE CASO SUSPEITO PELO CORONAVÍRUS 2019 (COVID-19):

- Situação 1 - VIAJANTE: pessoa que apresente febre e pelo menos um dos sinais ou sintomas respiratórios (tosse, dificuldade para respirar, produção de escarro, congestão nasal ou conjuntival, dificuldade para deglutir, dor de garganta, coriza, sinais de cianose, batimento de asa de nariz, tiragem intercostal e dispnéia) e com histórico de viagem para país com transmissão sustentada ou área com transmissão local nos últimos 14 dias; ou

- Situação 2 - CONTATO PRÓXIMO: Pessoa que apresente febre ou pelo menos um sinal ou sintoma respiratório (tosse, dificuldade para respirar, produção de escarro, congestão nasal ou conjuntival, dificuldade para deglutir, dor de garganta, coriza, sinais de cianose, batimento de asa de nariz, tiragem intercostal e dispnéia) E histórico de contato com caso suspeito ou confirmado para COVID-19, nos últimos 14 dias

Caso provável de doença pelo Coronavírus 2019 (COVID-19):

- Situação 3 - CONTATO DOMICILIAR: Pessoa que manteve contato domiciliar com caso confirmado por COVID-19 nos últimos 14 dias E que apresente febre ou pelo menos um sinal ou sintoma respiratório (tosse, dificuldade para respirar, produção de escarro, congestão nasal ou conjuntival, dificuldade para deglutir, dor de garganta, coriza, sinais de cianose, batimento de asa de nariz, tiragem intercostal e dispnéia). Nesta situação é importante observar a presença de outros sinais e sintomas como: fadiga, mialgia/artralgia, dor de cabeça, calafrios, manchas vermelhas pelo corpo, gânglios linfáticos aumentados, diarreia, náusea, vômito, desidratação e inapetência.

Nos casos que se enquadrem como suspeitos, deverá seguir o fluxograma abaixo

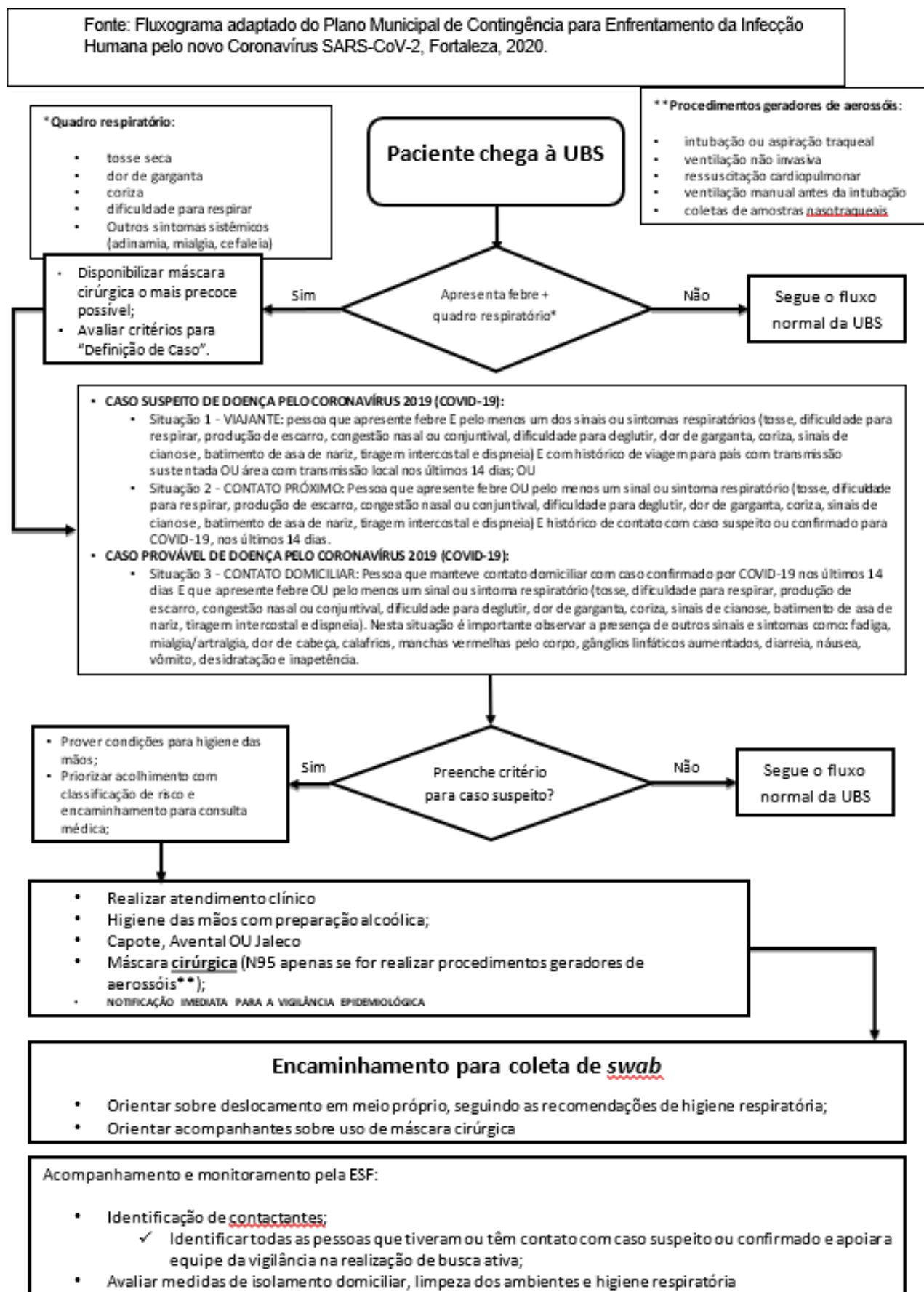

No caso de o paciente não preencher critérios para ser classificado como “QuadroSuspeito”, deverá ser encaminhado para seguir o fluxo normal da UBS.

ATENDIMENTO MÉDICO

A realização do atendimento médico para casos suspeitos deverá ser em sala privativa ou com menor circulação de pessoas, mantendo a porta fechada e o ambiente ventilado, seguindo rigorosamente as normas de segurança quanto à higienização das mãos e quanto ao uso de Equipamentos de Proteção Individual.

ENCAMINHAMENTO PARA UNIDADE DE COLETA

A coleta do SWAB para os casos suspeitos será realizada no LABORATÓRIO MUNICIPAL ou Equipe Volante de Coleta – se necessária - definida pela Secretaria Municipal da Saúde, em conjunto com a Secretaria Estadual da Saúde, de modo a ser mantido um fluxo organizado e que exponha minimamente a população ao vírus.

REGULAÇÃO

Pacientes com perfil para isolamento domiciliar serão acompanhados pela Equipe de Atenção Básica e Vigilância Epidemiológica da Secretaria Municipal de Saúde e apoio da Secretaria Estadual de Saúde.

A Secretaria Municipal de Saúde de **Buritirama** deverá regular os casos de maior gravidade que necessitem de transferências e internações, seguindo definições pactuadas com a SESAB no Plano de Contingência Estadual.

AÇÕES DE MONITORAMENTO

As ações de monitoramento consistirão, principalmente, na identificação de contactantes de casos suspeitos ou confirmados e no auxílio e participação na busca ativa destes, capitaneada pela equipe da vigilância em saúde.

Os contatos próximos de uma pessoa com suspeita de Coronavírus (Covid - 19) devem ser acompanhados e monitorados pelas Equipes de Saúde da Família (EqSF) e/ou Equipe de Atenção Domiciliar em conjunto com a Rede de Atenção a Saúde e Equipe de Vigilância em Saúde, quanto à apresentação dos sinais e sintomas. Na presença dos sinais e sintomas, os profissionais da saúde deverão orientar a procura pelo serviço de saúde para avaliação e encaminhamento adequado.

ACOMPANHAMENTO NO DOMICÍLIO

O médico poderá solicitar RX de tórax, hemograma e provas bioquímicas para os casos suspeitos ou confirmados para o novo Coronavírus (COVID-19) que não necessitem de hospitalização e que o serviço de saúde opte pelo isolamento domiciliar. Estes exames devem ser solicitados antes que o paciente retorne ao seu domicílio.

É importante salientar que estes pacientes deverão receber orientações de controle de infecção, prevenção de transmissão para contatos e sinais de alerta para possíveis complicações. Além disso, o número de telefone 77 99991-9311; 77 99812-1205, 77 99992-4490 e site <http://www.buritirama.ba.io.org.br/diarioOficial>, página oficial da Prefeitura de Buritirama no facebook, grupo do WhatsApp da SMS para eventuais dúvidas ou comunicados.

A presença de sinais de alerta deverá determinar retorno e hospitalização imediata do paciente. Porém, é necessário que seja realizada avaliação de cada caso, considerando também se o ambiente residencial é adequado e se o paciente é capaz de seguir as medidas de precaução recomendadas pela equipe de saúde responsável pelo atendimento.

Os agentes comunitários de saúde, com o uso adequado de EPI, deverão fazer acompanhamento dos casos no domicílio, monitorando a execução dos cuidados de proteção individual e coletiva, realizando orientações necessárias para evitar transmissão, informando a equipe caso haja complicações no domicílio.

AÇÕES INERENTES AO ACS NA PREVENÇÃO E CONTROLE DO COVID 19:

- Na visita domiciliar identificar todas as pessoas que tiveram ou têm contato com caso suspeito ou confirmado e apoiar a equipe da vigilância na realização de busca ativa;
- Na presença de sinais e sintomas, orientar que procure a Unidade Básica de Saúde (UBS), e comunicar à equipe sobre esses casos;
- Atuar junto aos domicílios e outros espaços da comunidade (escolas, creches, instituições de longa permanência, etc.), informando aos cidadãos de sua área de abrangência e aos que não moram na área adstrita à UBS, mas que se deslocam frequentemente até elas (trabalhadores, creches, escolas, etc.), sobre os sinais, sintomas e medidas de prevenção e controle do Coronavírus (COVID-19), estimulando a mobilização e a vigilância;

- Auxiliar no gerenciamento de insumos e equipamentos necessários ao desempenhadas atividades de atenção ao Coronavírus (COVID-19);
- Os ACS devem proceder as medidas de higiene para biossegurança tais comolavagem adequada das mãos, utilização de solução alcoólica a 70%.

MEDIDAS DE PREVENÇÃO E CONTROLE

A implementação de precauções padrão constitui a principal medida de prevenção da transmissão entre pacientes e profissionais de saúde e deve ser adotada no cuidado de todos os pacientes (antes da chegada ao serviço de saúde, na chegada, acolhimento, espera e durante toda assistência prestada), independentemente dos fatores de risco ou doença de base, garantindo que as políticas e práticas internas minimizem a exposição à patógenos respiratórios, incluindo o Coronavírus (COVID-19).

• ASSISTÊNCIAS DA MÉDIA E ALTA COMPLEXIDADE

Os casos que necessitem internação e alta complexidade serão encaminhados para hospitais municipais ou os referenciados pela Secretaria Estadual da Saúde – SESAB conforme plano estadual.

- ATENDIMENTO EM UNIDADE DE PRONTO ATENDIMENTO (UPA 24h) E HOSPITAL MUNICIPAL

RECEPÇÃO

Ao chegar à unidade o paciente se dirige ao balcão de recepção para preencher a ficha de atendimento, sendo encaminhado para a Classificação de Risco. Caso, neste primeiro contato, já seja identificado como provável caso suspeito, deve ser ofertada ao paciente uma máscara cirúrgica para que seja colocada pelo próprio e, em seguida, encaminhado para Classificação de Risco com prioridade.

ACOLHIMENTO COM CLASSIFICAÇÃO DE RISCO

O profissional responsável pela realização do Acolhimento com Classificação de Risco deverá, ao acolher o paciente, realizar sua escuta qualificada, avaliar se este apresenta critérios para definição de caso, que são de acordo com a OMS:

- Febre e pelo menos um sinal ou sintoma respiratório (tosse, dificuldade para respirar), e histórico de viagem para área com transmissão local, nos últimos 14 dias anteriores ao aparecimento dos sinais ou sintomas, ou;
- Febre e pelo menos um sinal ou sintoma respiratório (tosse, dificuldade para respirar), e histórico de contato próximo de caso suspeito para o coronavírus nos últimos 14 dias anteriores ao aparecimento dos sinais ou sintomas, ou;
- Febre ou pelo menos um sinal ou sintoma respiratório (tosse, dificuldade para respirar) e contato próximo de caso confirmado de coronavírus em laboratório, nos últimos 14 dias anteriores ao aparecimento dos sinais ou sintomas.

No caso de o paciente não preencher critérios para ser classificado como “Quadro Suspeito”, deverá ser seguir o fluxo normal da UPA ou hospital municipal.

Caso o paciente seja classificado como quadro suspeito, deverá ser encaminhado imediatamente para consulta médica, seguindo rigorosamente as recomendações:

- Uso constante da máscara cirúrgica;
- Manter rigorosa higiene das mãos;
- Permanecer em área separada até a realização da consulta.

ATENDIMENTO MÉDICO

A realização do atendimento médico deverá ser em sala privativa ou com menor circulação de pessoas, mantendo a porta fechada e o ambiente ventilado, seguindo rigorosamente as normas de segurança quanto à higienização das mãos e quanto ao uso de Equipamentos de Proteção Individual (EPI).

ENCAMINHAMENTO PARA UNIDADE DE COLETA

A coleta do SWAB para os casos suspeitos será realizada na unidade onde o paciente está internado ou em observação sendo realizada a coleta profissionais do laboratório municipal ou direcionada Equipe Volante de Coleta definida pela Secretaria Municipal da Saúde, em conjunto com a Secretaria Estadual da Saúde, de modo a ser

mantido um fluxo organizado e que exponha minimamente a população ao vírus. Caso as Equipes de Saúde necessitem serem capacitadas para coleta, esta capacitação deve ser ofertada pelo LACEN.

REGULAÇÃO

A Central de Regulação do Município de **Buritirama** deverá solicitar regulação para os casos de maior gravidade através do Sistema **SUREN WEB**, seguindo definições pactuadas com a SESAB.

AÇÕES DE MONITORAMENTO INTRA HOSPITALAR

As ações de monitoramento consistirão, principalmente, na identificação de contactantes de casos suspeitos ou confirmados e no auxílio e participação na busca ativa destes, capitaneada pela equipe da vigilância em saúde.

É importante a articulação entre o Comitê de Operações de Emergência em Saúde Pública e a Comissão de Controle de Infecção Hospitalar (CCIH) para implementação da vigilância epidemiológica dos casos de vírus 2019-nCoV e outros vírus respiratórios de interesse de saúde pública.

• ASSISTÊNCIA FARMACÊUTICA E LABORATORIAL

Mapear os locais e atividades com maiores exposições aos riscos e promover a orientação destes profissionais, são as primeiras medidas a serem adotadas. A lavagem correta das mãos seguida pela desinfecção e higienização das mãos com o uso do álcool gel 70%.

Até o momento, não há medicamento específico para o tratamento da Infecção Humana pelo novo Coronavírus COVID -19. No entanto, medidas de suporte devem ser implementadas. A dispensação de medicamentos para pacientes com condição crônica compondo o respectivo grupo de risco: idosos com hipertensão e diabetes deverão ser realizadas para um período maior evitando assim a circulação deste público nas unidades de saúde.

Os profissionais responsáveis pelo primeiro contato com os usuários devem estar com máscaras e luvas a fim de evitar a contaminação desses profissionais e da população.

A fim de reduzir o deslocamento da população maior que 60 anos que utilizam medicamentos de uso contínuo no âmbito da Atenção Básica, o município passará a dispensar medicamentos para aos idosos com condições crônicas e que estejam compensados para utilização no prazo de até 90 dias.

4.5 LABORATÓRIO

O Município deverá seguir as ações conforme Plano Estadual de Contingência do COVID -19.

• ASSESSORIA DE COMUNICAÇÃO

A Assessoria de comunicação em conjunto com o Comitê de Operações de Emergências em Saúde Pública, juntamente com as Vigilâncias, Epidemiológica e Sanitária deverão difundir informações oficiais adotadas pelo município para a população sobre o novo Coronavírus COVID-19 e as medidas de prevenção em tempo oportuno. É importante a elaboração e divulgação no município de alertas e boletins epidemiológicos para os profissionais de saúde bem como para acesso a população geral.

Como estratégia realizar o monitoramento das Redes Sociais com objetivo de esclarecer para combater rumores, boatos e informações equivocadas. Estabelecer parcerias com a rede de comunicação pública (TV, rádios e agências de notícias), coronavirus.saude.gov.br (site do ministério da saúde) e também de preferência as municipais, Buritirama FM 87.9, diário oficial do município, página do facebook da prefeitura para a mobilização dos veículos de comunicação com vistas a publicação de informações atualizadas e oficiais emitidas pelas áreas técnicas a respeito do COVID - 19.

Elaborar e distribuir materiais informativos e educativos sobre COVID-19, em acordo com a área técnica da Vigilância em Saúde. Aproximar com as assessorias de comunicação do município com a do Estado e da União com a finalidade de alinhamento das estratégias de comunicação.

Definir, junto a gestão municipal o responsável pela interlocução com os veículos de comunicação para tratar de assuntos relativos ao COVID-19. Promover

campanhas publicitárias com veículos de comunicação, sempre que necessário. Elaboração de um informativo/guia sobre em qual serviço de saúde o paciente deve buscar atendimento adequado conforme sinais e sintomas.

• **GESTÃO**

Este plano foi construído em conjunto com as áreas técnicas da SMS e encaminhado para aprovação no Conselho Municipal de Saúde em caráter de urgência. Apresentado também na Câmara de Vereadores e demais espaços que se fizer necessário.

Para o monitoramento do Plano Municipal de Contingência foi instituído por meio de Decreto Municipal nº 015/2020 de 23 de março de 2020 e o Comitê Municipal de Acompanhamento de Ações de prevenção e controle do Coronavírus (COVID-19) pelo Decreto Municipal nº 011/2020. O comitê foi constituído pelas áreas técnicas da secretaria, setores da prefeitura, representantes do Conselho Municipal de Saúde e presidida pela Secretária Municipal de Saúde.

O município fará adesão à Portaria MS nº 430 de 19 de março de 2020, a qual estabelece incentivo financeiro federal de custeio no âmbito da atenção primária à saúde em caráter excepcional e temporário com o objetivo de apoiar o funcionamento em horário estendido das USF (Unidades de Saúde da Família) Sinval Pinheiro de Souza CNES 4023277 e Ana Maria Aleixo dos Santos CNES 7581572.

Esse plano será atualizado a qualquer tempo, de acordo com o cenário epidemiológico e as orientações do Ministério da Saúde e Secretaria de Saúde da Bahia.

Sendo criado o Centro de Atendimento aos Sintomáticos Respiratórios na Unidade de Saúde da Família Ana Maria Aleixo.

REFERÊNCIAS BIBLIOGRÁFICAS

MINISTÉRIO DA SAÚDE. Plano de Contingência Nacional para Infecção Humana pelo novo Coronavírus COVID-19, Brasília/DF. Fevereiro de 2020. Disponível em <<https://portalarquivos2.saude.gov.br/images/pdf/2020/fevereiro/13/plano-contingencia-coronavirus-COVID19.pdf>>

BAHIA. Plano Estadual de Contingências para Enfrentamento do Novo Coronavírus - COVID-19, Bahia, Fevereiro/2020. Disponível em <http://www.saude.ba.gov.br/wp-content/uploads/2020/03/BAHIA_SESAB-Plano-de-Contingencia-Coronav%C3%ADrus-Bahia.pdf>

FORTALEZA. Plano Municipal de Contingência para Enfrentamento da Infecção Humana pelo novo Coronavírus SARS-CoV-2, Fortaleza, 2020. Disponível em <>

ITAPARICA. Plano Municipal de Contingência frente à Epidemia do Coronavírus, Itaparica, 2020.

ANVISA. Protocolo para Enfrentamento do COVID-19 em portos, aeroportos e fronteiras (ANVISA), Fevereiro 2020. Disponível em <http://portal.anvisa.gov.br/documents/219201/4340788/Protocolo+simplificado+Coronavirus+06+02-revisao+final+3_diagramado2+%281%29.pdf/1c97fbd6-8af8-40e9-9cee-56803803c4b4>

PORTARIA MS Nº 430 de 19 de março de 2020.

10 - Metas da Secretaria Municipal de Saúde de Buritirama para o Quadriênio 2022 - 2025

1. Manter adesão ao PMM (Programa Mais Médicos) e PROVAB enquanto existirem ou de programas semelhantes;
2. Manter adesão ao Previne Brasil, antigo PMAQ (Programa de Melhoria do Acesso e Qualidade na Atenção Básica);
3. Manter adesão ao PSE (Programa de Saúde na Escola);
4. Implementação do CAPS I (Centro de Atenção Psicossocial);
5. Implantação da equipe MULTIDISCIPLINAR, antigo NASF (Núcleo de Apoio a Saúde da Família);
6. Implementação da Academia da Saúde;
7. Implementação do PEC (Prontuário Eletrônico do Cidadão) em todas as ESF;
8. Implantação da Saúde Bucal em todas as ESF;
9. Implantação do Hórus;

10. Capacitação de todos os profissionais de saúde nas diversas áreas de atuação dos mesmos;
11. Articular com escolas técnicas de formação de saúde formação para os profissionais em nível técnico, saúde bucal, Agentes Comunitários de Saúde;
12. Manter Casa de Apoio em outros municípios para os usuários de Buritirama
13. Formular e promover a gestão da educação permanente em saúde e processos relativos a mesma, orientados pela integralidade da atenção em saúde, criando quando for necessário estruturas de coordenação e de execução da política de formação e desenvolvimento, participando também no seu financiamento;
14. Implantação da Ouvidoria Sus municipal;
15. Operacionalizar o complexo regulador dos serviços presentes em âmbito municipal e fornecer capacitação para os técnicos do setor de regulação municipal para administrar o sistema de regulação regional e estadual, aumento o número de profissionais no setor;
16. Organizar o organograma da Secretaria Municipal de Saúde de acordo com a função de cada profissional;
17. Garantir portarias aos profissionais delegados para assumir cargos de diretoria, coordenações e encarregados, repassando financeiramente o valor pertinente ao cargo exercido ou porcentagem referente para que o diretor, coordenador receba acima dos seus subordinados;
18. Adotar protocolos clínicos e diretrizes terapêuticas de acordo com protocolos estaduais e nacionais;
19. Fornecer INTERNET de qualidade a todos os setores e Unidades de Saúde, inclusive na zona rural;
20. Fornecer serviço de telefonia em todas as Unidades de Saúde do Município incluindo ramais;
21. Manter e aprimorar (Internet de qualidade) o serviço do Telessaúde para todos os profissionais da Atenção Primária/Básica;
22. Construção do local adequado para armazenagem do lixo hospitalar nas Unidades de Saúde;
23. Ampliação das ESF Gerson Alvino e Cornélio Reis Santos (área coberta para atividades em grupo) e de todas as Unidades Satélites;
24. Aquisição ou conserto do aparelho de ultrassonografia e contratação de profissional habilitado para a execução dos exames não apenas para as gestantes;
25. Credenciamento do Laboratório Municipal junto ao SUS;
26. Realização de ações no junho lilás, setembro amarelo, outubro rosa, novembro azul, além do dia do coração, hipertensão, Dia D de Diabetes em novembro dentre outras atividades das ESF com o apoio administrativo, logístico e financeiro da Secretaria

Municipal de Saúde;

27. Aquisição de Uniforme para todos os setores da Saúde Municipal e crachá de identificação de cada profissional;
28. Aquisição de ponto eletrônico em todas as unidades;
29. Aquisição de dois veículo tipo micro ônibus para a equipe de endemias e para conduzir pacientes do TFD e ou mutirões para outros municípios;
30. Aquisição de veículos tipo S-10 para as ESF da zona rural;
30. Aquisição de veículos para todas as unidades de Saúde, incluindo ambulância para o HPP;
31. Melhorar o sistema de comunicação para a saúde (internet e telefonia);
32. Fortalecer ações voltadas para a saúde do trabalhador e para a saúde do homem;
33. Capacitação contínua para os profissionais da saúde visando a humanização nos serviços e atendimentos;
34. Aquisição de um gerador e um transformador de energia para o hospital;
35. Construção de salas de reuniões e/ou áreas cobertas para os PSFs realizarem ações educativas;
36. Realizar concurso para agentes de combate as endemias e agentes comunitários de saúde;
37. Disponibilizar técnico de laboratório para realizar coleta de material para exame uma vez por semana nos PSFs da zona rural;
38. Ampliar a frota de motos;
39. Capacitação e atualização periódica dos profissionais da saúde abrangendo a humanização, cursos de libras, saúde mental e demais temas necessários;
40. Fortalecer a parceria saúde/educação levando para as comunidades informações sobre a saúde através de mini conferências na escola;
41. Plano de carreira para os profissionais de saúde visando estimular a busca por qualificação;
42. Estabelecer como ponto facultativo o dia do aniversário do servidor;
43. Estabelecer como lei municipal a insalubridade de no mínimo 20% para todos os profissionais de saúde, com excessão do Raio X e coletor Lixo Hospitalar e trabalhadores da área de enfrentamento às pandemias;
44. Aumentar a licença maternidade para 6 meses e a licença paternidade para 20 dias;
45. Criar equipes para conscientizar a comunidade sobre os riscos da tuberculose e hanseníase;

46. Garantir Transporte para os profissionais realizarem as suas atividades , fora da Unidade de Saúde (ex: curativo, visitar domiciliar)
47. Divulgar as informações e sugestões recebida pela ouvidoria e manter sigilo das informações de cunho ético
48. Criar site oficial da secretaria de saúde;
49. Auxilio deslocamento para os profissionais ACS da zona rural;
50. Contratação de diversas especialidades médicas ginecologista, obstetra, cardiologista, pediatra e ortopedista;
51. Sistematização dos PSFs;
52. Melhoria na parte de medicação dos hipertensos e diabéticos;
53. Capacitação para todos os profissionais de saúde;
54. Apresentar o hospital maternidade para as gestantes;
55. Igualar os valores de Repasse depositados mensamente ao da esfera federal, no estadual e municipal que é de R\$ 5,10 por habitante para a Farmácia Básica;
56. Aquisição de veículo exclusivo e adequado para transportes de medicamentos;
57. Centralizar a Farmácia Básica – Centro de Distribuição de Medicamentos;
58. Aumentar o elenco de medicamentos de Alto Custo (Esfera Federal);
59. Internet de boa qualidade para o funcionamento dos sistemas obrigatórios da Farmácia Básica.
60. Capacitação para atendentes que trabalham na Farmácia;
61. Implantar unidade satélite na comunidade quilombola de Riacho do Meio;
62. Capacitação dos profissionais para o atendimento da população LGBTT;
63. Facilitar o acesso de aquisição as medicações de alto custo, organizar a intersetorialidade (assistência social/saúde) facilitar o acesso destes medicamentos aos usuários da zona rural;
64. Água de qualidade e tratamento de esgoto (construção de rede de esgoto);
65. Priorizar a assistência ao deficiente como aquisição a cadeira de rodas, próteses, fazer as reformas nas unidades básicas da saúde garantindo acessibilidade;
66. Fazer reabilitação de paciente sequelados pela hanseníase e garantir apoio com cestas básicas durante o tratamento da mesma. Além de manter equipe volante para esse a atendimento prioritário de hanseníase e leishmaniose;
67. Melhorar a capacitação dos profissionais com inclusão do curso de libras para atender pacientes com deficiências múltiplas, além de capacitação com curso de cuidadores de idosos;

68. Aquisição de transporte para atender aos pacientes Psiquiátricos acompanhados pelo CAPS sede e zona rural;
69. Manter veículo adequado para transporte de pacientes que são acompanhados pelo TFD (tratamento fora do domicílio) e fornecimento de passagens;
70. Garantir atendimento psicológico bem como palestras de motivacionais aos profissionais de saúde.
71. Acompanhar os servidores da FUNASA;
72. Nomeação do apoio institucional do premio PREVINE BRASIL ou outro correspondente;
73. Participar das reuniões da CIR em Ibotirama;
74. Participar das reuniões da CIB e COSEMS em Salvador;
75. Participar das reuniões da UMOB em Barreiras;
76. Participar de reuniões ordinárias do CMS;
77. Cumprimento da EC nº 29/200 mínimo 15% dos recursos próprios em ações de saúde.
78. Atualização do sistema vida para as cirurgias eletivas;
79. Cumprimento e renovação do contrato com o Governo do Estado com o HPP e do consorcio com a Policlínica;
80. Implementar o sistema Vigi água;
81. Implantar o Plano de carreira da saúde;
82. Flexibilizar ou alterar a Lei dos Agentes Comunitários de Saúde;
83. Manter serviço informatizado do trabalho dos ACS (tablets);
84. Manter serviço de raio X ou aquisição de um aparelho com capacidade maior para a realização de Raio-x de tórax e coluna;
85. Funcionamento regular das unidades satélites de saúde;
86. Realização de concurso público;
87. Ampliar ofertas dos serviços do laboratório municipal;
88. Informatizar o laboratório;
89. Viabilizar instalação de ramais nas UBS e secretaria de saúde;
90. Pagamento dos Auxílios do PMM (ou outro programa correspondente) conforme Lei vigente e garantir aumento conforme inflação;
91. Manter escala Médica 24 Horas no HPP;
92. Manter Escala de Enfermeiro 24 horas no HPP e na ala COVID;
93. Manter Escalas de Técnicos no SAMU 192;
94. Manter Coordenação de enfermagem no SAMU 192;
95. Manter coordenação de enfermagem nos setores HPP, SAMU 192, CAPS I e Atenção primária (responsável técnico pelas unidades);
96. Firmar Contrato com fornecedor de oxigênio para o HPP e PSFs;
97. Manter a Descentralização da emissão do cartão SUS para as UBS (impressoras)

- disponíveis;
98. Execução dos recursos da Assistência Farmacêutica / Qualifar - Sus
 99. Manter Licitação de medicamentos e material penso para as unidades em tempo hábil para não afetar o atendimento das unidades;
 100. Licitação para fornecimento de alimentos para o HPP e SAMU, ESF, CAPS, Laboratório e SMS;
 101. Continuidade do CIS (medicamentos, resíduos sólidos, policlínica);
 102. Contrato para transporte de pacientes do TFD;
 103. Execução dos recursos do PQA – VS
 104. Faturamento das AIH;
 105. Apresentar ao CMS relatórios quadrimestrais
 106. Realizar planejamento anual;
 107. Manter a Priorização da Estratégia de Saúde da Família como estratégia para o fortalecimento da Atenção Básica a nível municipal;
 108. Disponibilizar recursos para as atividades do Conselho Municipal de Saúde, incluindo capacitações;
 109. Apoiar e estruturar os Conselhos Locais de Saúde;
 110. Elaboração anual do Relatório de Gestão (RAG) e revisão do Plano Municipal de Saúde;
 111. Efetivar a semana de planejamento em saúde;
 112. Garantir participação na elaboração do PPA, LDO e LOA;
 113. Analisar despesas com o evento gestão em ação para não faltar materiais para a realização do dia D de Diabetes e demais datas comemorativas.
 114. Desenvolver ações voltadas para a área nutricional;
 115. Garantir parto humanizado com direito a acompanhante no HPP Maternidade;
 116. Construção do necrotério hospitalar;
 117. Construção do laboratório para a equipe de Endemias;
 118. Utilizar emendas parlamentares destinadas para a Saúde no município de Buritirama.
 119. Realizar ações voltadas para o enfrentamento da pandemia do Coronavírus e demais pandemias que vier acontecer.
 120. Realizar o pagamento de insalubridade para todos os profissionais de saúde, em especial durante a pandemia.
 121. Implantar teste da orelhinha, olho e coraçãozinho.
 122. Implantar e implementar ações voltadas para a população negra, situação de rua, LGBT e Quilombola.

123. Manter enfermeiro obstetra no Hospital independente de contrato com o Estado.

124. Realizar mutirões de saúde nas unidades básicas.

125. Credenciar gerente para a atenção primária de saúde

METAS ASSISTÊNCIA FARMACÊUTICA

- Reestruturação da Central de Abastecimento Farmacêutico (CAF) implantação de controle de temperatura, aquisição de computadores, implantação de controle de estoque informatizado;
- Reestruturação das unidades de farmácia existentes nas Unidades de Saúde da Família com implantação de controle de Temperatura, implantação de controle de estoque informatizado.
- Formação da Comissão de Farmácia e Terapêutica, com a finalidade de avaliar a eficácia e segurança dos itens do elenco da Farmácia Básica municipal, e avaliação de pedidos de inclusão e exclusão de itens;
- Estabelecimentos de Procedimentos Operacionais para atendimento, prescrição, distribuição e dispensação dos medicamentos pertencentes aos programas de Hanseníase, Tuberculose, Talidomida e Medicamentos Excepcionais.
- Garantir fornecimento de imunoglobulina humana para gestantes e puérperas Rh negativo.

AÇÕES:

- Depósitos das contra partidas municipais em conta da Farmácia Básica conforme legislação vigente.
- Deposito das contrapartidas municipais em conta de Insumos de Insulinodependentes conforme legislação vigente.
- Aquisição de medicamentos pertencentes ao elenco da Farmácia Básica, de acordo com a legislação vigente, financiados com recursos constantes na conta da Farmácia Básica.
- Aquisição de medicamentos não pertencentes ao elenco da Farmácia Básica, de acordo com a legislação vigente, mas selecionados pelo município com pertencentes ao elenco municipal, financiados com recursos livres.
- Aquisição de medicamentos não pertencentes ao elenco municipal, mediante apresentação de Formulário de Requerimento para Atendimento de Necessidade Social, financiados com recursos outros que não os constantes na conta da Farmácia Básica.

- Aquisição de aparelhos de Ar condicionado, computadores, programas de controle

de estoque, geladeira, acesso a internet utilizando-se dos 15% disponíveis das contrapartidas estaduais e municipais para a Farmácia Básica a fim de reestruturas a Assistência Farmacêutica Municipal.

- Nomeação da Comissão de Farmácia e Terapêutica municipal.
- Inclusão da Assistência Farmacêutica no organograma da Secretaria de Saúde.
- Ações de conscientização do “uso racional de medicamentos”

11 - CONSIDERAÇÕES FINAIS

O compromisso do Município de Buritirama é priorizar na prática a Atenção Primária/ Básica, optando pela Estratégia de Saúde da Família integrando-a com a média e alta complexidade, consolidando um modelo assistencial voltado para a humanização do atendimento ao usuário, através da regulação assistencial e de gestão, garantindo o acesso e aumento da resolutividade das ações de prevenção.

Acreditamos que a saúde vista como um bem social e de construção coletiva necessita de formas concretas de financiamento, com alocação proporcional de mais recursos também por parte das esferas Estadual e Federal para a Atenção Primária/Básica, pilar e porta de entrada de todo Sistema Único de Saúde.

Considerando-se que do Plano Municipal de Saúde deve ser a expressão das políticas e dos compromissos de saúde no nível Municipal, Estadual e Nacional, torna-se de extrema importância sua efetivação plena nestas esferas de gestão. Trata-se de um instrumento que permite o planejamento de médio e longo prazo, permitindo uma melhor programação institucional, possibilitando também a implementação de ações necessárias para uma melhoria das condições de saúde, advindas tanto da percepção dos profissionais envolvidos quanto da população. Entretanto esse instrumento de gestão dá condições para a transformação da sociedade, pois abrangem ações tanto no âmbito específico da saúde quanto ações intersetoriais.

Espera-se neste quadriênio 2022 - 2025 o avanço das políticas públicas voltadas para a área da saúde. Mantendo o compromisso com a melhoria das condições de trabalho dos profissionais e de um melhor atendimento aos usuários do SUS.

11 - ANEXOS

Anexo 1

RELATÓRIO DA VII CONFERÊNCIA MUNICIPAL DE SAÚDE DE BURITIRAMA MÉTODO ONLINE ATRAVÉS DE FORMULÁRIOS DO GOOGLE FORMS 2021

ANÁLISE DOS FORMULÁRIOS DO PLANO MUNICIPAL DE SAÚDE:

- 1) Qual PSF você é atendido? 29,8% PSF GERSON; 23,2% PSF CORNÉLIO; 11,3% PSF ANA MARIA; 10,6% PSF SINVAL; houve respostas dos demais PSFs, mas sem porcentagem definida.
- 2) Seu agente comunitário de saúde realiza visita regularmente? 56,3% SIM e 43,7% NÃO;
- 3) Seu agente de combate a endemias realiza visita regularmente? 61,6% SIM e 38,4% NÃO;
- 4) Concorda com o funcionamento a farmácia básica centralizada? 70,2% SIM e 29,8% NÃO;
- 5) Você se sente bem acolhido em seu PSF? 92,1% SIM e 7,9% NÃO;
- 6) Qual especialidade médica você deseja que tenha no município? 49,7% GINECOLOGIA, 41,7% PEDIATRIA, 8,6% FISIOTERAPIA;
- 7) Você sabe quando e em qual situação procurar o Hospital Municipal? 90,7% SIM, 9,3% NÃO;
- 8) Sobre o atendimento do Hospital Maternidade você considera? 53,6% REGULAR, 37,7% BOM, 8,6% ÓTIMO;
- 9) Você sabe em qual situação procurar o SAMU? 92,1% SIM, 7,9% NÃO;
- 10) Sobre o atendimento do SAMU você considera? 52,3% BOM, 31,8% REGULAR e 15,9% ÓTIMO;
- 10) Como você avalia a central de regulação de consulta e exame? 48,3% REGULAR, 37,1% BOM, 14,6% ÓTIMO;
- 11) Você considera as casas de apoio? 33,1% BOM, 29,8% NÃO SEI, 21,2% REGULAR, 15,9% ÓTIMO;
- 12) Como você avalia a atuação da saúde frente a pandemia do coronavírus? 57,6% BOM, 21,2% ÓTIMO, 21,2% REGULAR;
- 13) Como você avalia a atuação do CAPS no município? 49,7% REGULAR, 39,7% BOM, 10,6% ÓTIMO;

Foi aberto um espaço para críticas, sugestões e elogios. Segue as respostas:

"Meu Psf Cornelio Reis Santos tem profissionais excelentes em suas profissões e no que diz respeito à humanidade com os pacientes. Já os profissionais do hospital, não todos mas sua maioria precisam entender mais sobre humanidade. Sobre se colocar no lugar do outro.; Ninguém procura um serviço de saúde sem necessidade, e no momento de fragilidade o que mais queremos é ser bem atendidos e bem tratados; Seria ótimo se tivesse mais médicos em especial ginecologista e pediatra; Parabéns aos profissionais da saúde; Construção de 1 PSF na sede ; obstetra 24h no hpp; Ta mais o menos pode melhorar mais né mais os funcionários faz o que pode com carinho precisa mais de equipamentos funcionando etc.... ; Aqui em buritirama precisa muito melhor principalmente na saude onde muita as vezes o atendimento e pessimo entao precisa de melhora muito na areia da saúde; Precisamos de um psiquiatra na minha opinião era um médico que o prefeito já deveria ter colocado, Construção PSF sede e obstetra 24h Hpp; Por ser uma cidade pequena, na questao da saude ate q nao ta ruim. Mais sempre precisa de algumas melhorias pra ficar ainda melhor; Precisamos de médicos especialistas em : ginecologia , pediatria e ortopedia;

Não estar sendo fácil encontrar médico clínico, mas precisamos de especialistas e material para exames laboratoriais; Bem como respondi as questões acima, porém na minha área não temos agente de saúde, é uma área descoberta! Enquanto aos medicamentos na farmácia central está deixando a desejar por falta de alguns medicamentos! Como por exemplo o atenolol! Enquanto ao psf onde marquei logo acima, não tenho do que reclamar! Todas as vezes que precisei ir lá fui bem recebida! Parabéns a equipe do mesmo!!!!G; A saúde tem que melhorar muito, principalmente os responsáveis que marcam as consultas para a policlínica; Não tenho...; Há anos não tem visitas de ACS na minha rua, isso é muito ruim. Exames laboratoriais, tem que ter, pois muitos não têm condições de pagar para fazer; O HPP, o médico tem que avaliar melhor o paciente para poder mandar para casa. Pois há alguns casos em que o médico da alta sem o paciente tá bem; O médico estrangeiro, Luís está prestando um ótimo atendimento. Obrigada e viva o SUS; Nada; Tem certos tipos de situações em que é muito bom no que diz respeito à saúde...Entretanto, à momentos que deixam a desejar...quando principalmente é caso de emergência...a demora ou a falta de materiais apropriados para certas situações do paciente é bastante ruim... Também está em grande necessidade profissionais na área da fisioterapia, pois nem todo mundo tem condição de pagar particular e hoje em dia, a maioria das pessoas estão sofrendo com dores por falta de acompanhamento de um fisioterapeuta. Nos mais, creio que agilizando o atendimento e procurando ajudar as pessoas que não têm condições de ir em médicos particulares, tenho certeza que irá melhorar muito mais e nos ajudará bastante... Pois há pessoas que estão sofrendo muito por questão de saúde e não podem recorrer aos médicos particulares...sendo que nesses casos, o SUS deveria estar de prontidão para ajudar essas situações...; Eu como frequento um dos postos do centro percebo um ótimo atendimento na recepção, um bom atendimento na marcação, mas acredito que na questão de atendimento de alguns médicos fica a desejar principalmente se tratando de gestante, pois não se percebe o interesse integrado como seria de um especialista na área de ginecologia.falta equipamentos para acompanhar a gestação para trazer um pouco mais de segurança para gestante num momento tão delicado; Melhorias; Seria bom se não faltasse remédios nos postos de saúde; O município precisa de mais especialidade como ortopedista ginecologista etc.; A o serviço da saúde contém profissionais derivados e comprometido com a saúde dos municípios. Precisamos de mais especialistas em determinadas áreas; Elogios; Sabemos que em tudo que fazemos podemos sempre fazer nosso melhor. Mas graças a Deus sempre que precisei dos serviços relacionados a saúde, fui bem atendida. Quero aproveitar esse espaço para parabenizar os profissionais do HPP, do posto Gerson Alvino que sempre que precisei na doença do meu pai O Zé de Rainha, fomos bem atendidos. Também a casa de apoio onde sempre fomos bem assistidos por Leila. Só gratidão por tudo. Mas sempre lembrando que temos que dar o nosso melhor para atender o povo.; O atendimento às pessoas na área da saúde, especialmente na maternidade, precisa ser revista, pois na maioria dos casos existe um único médico para várias pessoas. Precisa, também, disponibilizar medicamentos para hipertensão e diabetes, já que sempre está em falta.; Mensalmente o setor da Policlínica se fecha por uns dias para se organizar internamente e conseguir fazer as marcações das demandas já existentes.; A casa de apoio de Salvador não tem acessibilidade, conforto e muito menos segurança. Os pacientes cadastrados no TFD precisam de mais atenção e respeito quanto à isso.; Melhorar agente de saúde na comunidade quilombola de Riacho do Meio; Precisa ginecologista, pediatras, entre outros; Alameda precisa de melhoria; Falta de compromisso do agente de saúde que trabalha só para receber salário e não faz o serviço que tem que ser feito □ o meu desejo é que isso melhore pois há crianças e idosos que não recebem visitas a muito tempo mais muito tempo mesmo! Tenho uma vó de 82 anos e agente de saúde não aparece para nada. Na uma sugestão ter concursos para agente de saúde para área descoberta.; Que continue assim e que o agente de saúde ande mais na nossa casa pois tem coisa que acontece nos postos de saúde e nós não sabemos por falta de comunicação dela; Casa de apoio de Salvador, é inadequado para pessoas que não têm condições de locomover.; O Caps nessa gestão

ainda não funciona, antes houve um trabalho muito bom.; SAMU já regularizou o telefone aqui, o que dificulta o socorro de imediato é a burocracia. No hospital melhorar os banheiros. Especialidades pediatria, psiquiatra, psicólogos ; Deve se ter mais cuidado com os motoristas que trasporta as pessoas doentes para outro estado, porque tem motorisya que so vive bêbado e coloca a vida das pessoas em risco.; Melhorar o atendimento médico. Ninguém vai a sua procura se não tiver com uma alguma enfermidade. Quanto à recepção, estão de parabéns.; A equipe da saúde precisa melhorar a abordagem da vigilâncias; Com tudo isso o prefeito tá de parabéns; Gostaria de parabenizar a equipe do meu PSF Cornélio Réis Santos, equipe comprometida com a comunidade. Sugiro que as atendentes sejam mais humanos, quem procura o serviço de saúde é porque realmente está precisando de apoio e atenção.; Parabéns pra equipe do Cornélio Réis Santos.; Para mim deveria melhorar em alguns aspectos pois nem sempre minha agente de saúde lá do postinho o Gerson alveno vem me visitar deveria para mim existir uma cobrança em cima dessas pessoas; Em relação a farmacia básica precisa melhorar mais sempre que precisamos de medicamento ta em falta, por mais barato que seja , existe pessoas que depende dos mesmo e nao tem condições de ta comprando.; Sempre em frente; Boa iniciativa; Nada a reclama; Os profissionais da saúde (técnicas do hospital) Devem ter cautela ao abordar os pacientes, o papel delas é acalmar e não dar sermão.; Deveria fazer um levantamento dos medicamentos que os cidadãos com problemas de pressão usam para depois fornecer, uma pesquisa, porque nem todos os remédios de pressão são fornecidos na farmácia.; Na área que mora estamos sem agente de saúde a mais de dez anos , muito tempo sem esse profissional , pois sei que é importante e facilita bastante a vida dos moradores.; Ainda estou sentindo falta do caps , vejo algo em aberto , a exemplo do psiquiatra e outros. Ainda acho meio falho a conexão do município com uma clinica cirurgica de boa eficácia.; As solicitações de exames, sobre marcar na secretária, está sendo horrível atendimento, com muuuita paciência pra preecher um papel, e demorado de mais, passando meses para ser realizado!; Parabéns pra toda a equipe da saúde; Até este momento acho que o funcionamento está indo muito bem, porque ja esta esteve em situações piores nosso sistema de saúde, pois acredito que nois só temos a ganhar melhoria para a nosso município.; A secretaria de saúde juntamente c a gestão atual tem feito muitas benfeitorias pra nossa população! Parabéns!; Na questão de ACS e ACE não estão visitando por conta da pandemia.; Bom; O município já evoluiu muito na área da saúde, más tem muita coisa para melhorar, que tenhamos mais oportunidades como essa para expormos opiniões; A saúde ã está sem porcento ótima mais está em Boa qualidade; Disponibiliza carro de qualidade para os médicos fazer as visitas domiciliares.; Internet de qualidade nos psf; Deveria ter a Opção Ruim.; O atendimento na saúde deve ser humanizado, pessoas que saibam atender as pessoas principalmente nas recepções. Uma vez que vai em busca de alívio. Capacitação para bom entendedor. Acho que isso é válido O agente atuar na sua área está faltando isso. Voltar como era antes as visitas; Melhorias na saúde; O atendimento é bom, mas poderia melhorar!

Que tenhamos mais especialistas (na areia médica); Melhor atendimento dos Agentes em Saúde.; O atendimento é muito demorado no ospital pra se área de atendimento elegância; Quando o CAPS do acionou foi ótimo e o Basf vai voltar a saturação do Educador físico foi ótima; Sem reclamações pois graças a Deus e o nosso gestor, as coisas estão sempre melhorando

🙏🙏; Equipe do PSF Cornelio Reis Santos atua com humanização, acolhimento e empatia, parabenizar a toda equipe na pessoa da Enf. EVA que trata a todos os usuários com cordialidade, com escuta ativa e buscar ajudar a todos da melhor forma possível. Enfim so elogios a toda equipe.; Parabéns a todos os envolvidos 🙌🙌🙌🙌🙌; Bom mas falta muito ainda no atendimento na recepção .; Eu só queria que a agente de saúde cuidasse mais dos idosos da lagoa comprida que ficam lá esquecidos; Sim; Acho que com um pouco de mais organização é mais amor ou próximo, fica melhor.; Gostaria que os postos de saúde não demorasse tanto para atender os pacientes; Precisamos de profissionais que trabalhem por amor a profissão e ao próximo, e não pelo dinheiro.; O atendimento é ruim em algumas situações, quando temos

funcionários que já no trabalho com raiva, de despeja nos pacientes.; Gostaria que o agente de minha fosse mas mas comprometido. Pois não faz visitas a mas de 3 anos que não faz vistas.; Precisa orientar mais os profissionais na hora do atendimento; Sugiro uma área coberta no PSF para participarmos direito das atividades educativas; Que 192 funcione; Construção de outro PSF na sede; Central de regulação deveria ter mais funcionários. Um para cada setor; Contratar mais funcionários. Tipo farmacêuticos, enfermeiros pra Jurema e pra fazer vigilância epidemiológica (investigações); precisa melhorar alguns pontos; Agradeço a todos profissionais pelo atendimento.; Muito bom ver o desenvolvimento com a saúde!!; Premiação para os profissionais que são excelentes. Eles nos ajudam muito, merecem ser recompensados; Remuneração extra pros profissionais do PSF. Eles merecem. Garantida por LEI. FAÇAM LOGO A LEI PARA ELES. NADAMAIS JUSTO; Na minha área não tem ACS. Com idoso em casa, a falta de acompanhamento dificultam as coisas.; O que deveria melhorar é trazer mais especialistas para os nossos psf. como: pediatras, ginecológica dentista semanal ortopedista mesmo que não fossem nos postos que trouxesse p o hospital maternidade.; Melhorar a farmácia básica, questão de disponibilidade dos remédios para a população. De resto, só elogios.; O atendimento no psf Cornelio Reis santos é maravilhoso. Quanto ao caps devia ter um psiquiatra que trabalhasse regularmente por que fica difícil para o paciente ter que trocar se psiquiatra sempre e interfere até no tratamento do paciente.; A nossa cidade precisa melhorar várias coisas como dentista no psf pq antes tinha hj não tem sala vazias.; Melhorar o atendimento da central de regulação; Tem que melhorar o atendimento na hora de trabalho de parto, colocar médico com experiência pra acompanhar e fazer o parto.; Precisa melhorar no atendimento de marcações de exames e consultas, e a forma de tratar com as pessoas no hospital.; Melhorar o atendimento da SAMU Não conseguimos falar no telefone sem contar a dificuldade de conseguir o número; Nos PSF estão precisando de medicamentos e algumas especialidades como, pediatra, ginecologista e fisioterapia. No hospital maternidade precisamos de medicamentos assim também como material de trabalho e de médicos comprometidos com o trabalho, que levem a sério a vida humana.; Psf quilombola; Acho que a farmácia tinha que funcionar em todos psf; Deve ter reuniões onde os funcionários tem que debater as demandas". Após leitura, todos os conselheiros concordam que esta pesquisa, foi, sem dúvidas, uma conferência de saúde. Onde as pessoas foram de fato, mais verdadeiras e que se fosse em uma conferência presencial, talvez os usuários não teriam coragem de falar abertamente o que pensam desejam como melhoria para a SAÚDE de Buritirama. Todos avaliam positivamente.

Anexo 2**PORTARIA SMS Nº 002/2021**

“Dispõe sobre nomeação da Comissão de
Elaboração do PMS – Plano Municipal de
Saúde 2022-2025 e dá outras providências”.

IROM MARQUES DE ALMEIDA, Secretário de Saúde de Buritirama, Estado da Bahia, no exercício das atribuições que lhe conferem a Lei 8080 de 1990,

RESOLVE:

Artigo 1º - NOMEAR, os funcionários públicos abaixo relacionados para elaboração do PMS - Plano Municipal de Saúde 2022-2025 da Secretaria Municipal de Saúde no âmbito do Município de Buritirama:

- Nádia Caitano Silva Alves
- Agda Ramos Santos do Nascimento
- Patricia Ferreira Azevedo Silva
- José Maria Nascimento
- Karina Estrellado de Magalhães
- Maria Aparecida Silva Camargo
- Messias Ferreira Filho
- Gleison Souza Cruz
- Raí Ribeiro Mangueira
- Adriana Pinheiro de Almeida
- Iannes Viana de Carvalho
- Elza Ribeiro da Silva
- Marcus Vinícius Santiago Souza
- Marcio Rogério Nogueira
- Micaela Marques de Amorim
- Urânia de Mello Alves
- Laurenívia Viana de Carvalho
- Vinícius Ramos Carneiro

Artigo 2º - Esta Portaria entrará em vigor na data de sua publicação.

Buritirama, 13 de Setembro de 2021.

IROM MARQUES DE ALMEIDA
Secretário Municipal de Saúde

Anexo 3



ESTADO DA BAHIA
 PREFEITURA MUNICIPAL DE BURITIRAMA
 SECRETARIA MUNICIPAL DE SAÚDE
 FUNDO MUNICIPAL DE SAÚDE
 CNPJ 12.308.501/0001-19
 EMAIL: smsburitirama@gmail.com



Buritirama, 25 de novembro de 2021.

OFÍCIO SMS/GAB Nº 135 /2021

Exmo. Sr^o

**Elisângela Oliveira
 Presidente da Câmara de Vereadores de Buritirama**

ASSUNTO: Aprovação do Plano Municipal de Saúde

Prezada senhora,

Tendo em vista a necessidade da aprovação do Plano Municipal de Saúde do nosso município, para o quadriênio, 2022 a 2025, venho solicitar de V.Sa. e dos nobres pares, a análise, apreciação e aprovação do referido Plano,

Certo da compreensão e empenho da Vossa Senhoria aproveito a oportunidade para renovar protesto de estima e consideração.

Atenciosamente,

Irom Marques de Almeida
 Secretário Municipal de Saúde
 Portaria 003/2017

PREFEITURA MUNICIPAL DE BURITIRAMA



AVENIDA BURITI, 369
BURITIRAMA
BA

Período:
Centro de Custo:
Localização:
Tipo:

IVRO TOMBO POR LOCAL

86 - ALA DO COVID

Plaqueta	Descrição do Bem	Dt.Tombo	Localização	Departamento	Situação	Entrada	DEA*	Valor Atual
000359	Aspirador Cirúrgico KSS	31/12/2016	ALA DO COVID	CONFIRMADOS	Conservado	2.000,00	0,00	2.000,00
000360	Aspirador Cirúrgico A-45	31/12/2016	ALA DO COVID	CONFIRMADOS	Conservado	1.100,00	0,00	1.100,00
000361	Poltrona Hospitalar Acolchoada em Napa na Cor Preta	31/12/2016	ALA DO COVID	CONFIRMADOS	Conservado	1.300,00	0,00	1.300,00
000362	Biombo para procedimento médico	31/12/2016	ALA DO COVID	CONFIRMADOS	Conservado	180,00	0,00	180,00
000363	Suporte para soro	31/12/2016	ALA DO COVID	CONFIRMADOS	Conservado	110,00	0,00	110,00
000364	Suporte para soro	31/12/2016	ALA DO COVID	CONFIRMADOS	Conservado	110,00	0,00	110,00
000365	Suporte para soro	31/12/2016	ALA DO COVID	CONFIRMADOS	Conservado	110,00	0,00	110,00
000366	Suporte para soro	31/12/2016	ALA DO COVID	CONFIRMADOS	Conservado	110,00	0,00	110,00
000367	Escada de ferro cor branca com 02 degraus	31/12/2016	ALA DO COVID	CONFIRMADOS	Conservado	120,00	0,00	120,00
000368	Escada de ferro cor branca com 02 degraus	31/12/2016	ALA DO COVID	CONFIRMADOS	Conservado	120,00	0,00	120,00
000369	Ar Condicionado Split ELGIN 9.000 Btus	31/12/2016	ALA DO COVID	CONFIRMADOS	Conservado	1.800,00	0,00	1.800,00
000370	Cama Leito Hospitalar	31/12/2016	ALA DO COVID	CONFIRMADOS	Conservado	1.400,00	0,00	1.400,00
000371	Cama Leito Hospitalar	31/12/2016	ALA DO COVID	CONFIRMADOS	Conservado	1.400,00	0,00	1.400,00
000372	Cama Leito Hospitalar	31/12/2016	ALA DO COVID	CONFIRMADOS	Conservado	1.400,00	0,00	1.400,00
000373	Cama Leito Hospitalar	31/12/2016	ALA DO COVID	QUARTO SUSPEITO	Conservado	1.400,00	0,00	1.400,00
000374	Poltrona Hospitalar Acolchoada em Napa na Cor Preta	31/12/2016	ALA DO COVID	QUARTO SUSPEITO	Conservado	1.300,00	0,00	1.300,00
000375	Suporte para Soro de ferro cor branca	31/12/2016	ALA DO COVID	QUARTO SUSPEITO	Conservado	110,00	0,00	110,00
000376	Mesa Auxiliar em Aço na Cor Branca 01 Gaveta e 01 Porta	31/12/2016	ALA DO COVID	QUARTO SUSPEITO	Conservado	300,00	0,00	300,00
000377	Ar Condicionado Split ELGIN 9.000 Btus	31/12/2016	ALA DO COVID	QUARTO SUSPEITO	Conservado	1.800,00	0,00	1.800,00
000378	Mesa Escritório em MDF na Cor Bege sem Gavetas	31/12/2016	ALA DO COVID	CONSULTÓRIO MÉDICO	Conservado	300,00	0,00	300,00
000379	Cadeira Secretária Fixa em Polipropileno na Cor Azul	31/12/2016	ALA DO COVID	CONSULTÓRIO MÉDICO	Conservado	110,00	0,00	110,00
000380	Cadeira Secretária Fixa Acolchoada em Tecido na Cor Cinza	31/12/2016	ALA DO COVID	CONSULTÓRIO MÉDICO	Conservado	180,00	0,00	180,00
000381	Ar Condicionado Split Electrolux 9.000 BTU	31/12/2016	ALA DO COVID	CONSULTÓRIO MÉDICO	Conservado	1.800,00	0,00	1.800,00
000382	Frigobar Electrolux 120 L	31/12/2016	ALA DO COVID	CONSULTÓRIO DE ENFERMAGEM E COORDENAÇÃO	Conservado	1.200,00	0,00	1.200,00
000383	Armário Vitrine em MDF na Cor Branca 01 Porta	31/12/2016	ALA DO COVID	CONSULTÓRIO DE ENFERMAGEM E COORDENAÇÃO	Conservado	800,00	0,00	800,00
000384	Carrinho Para Procedimento em Aço na Cor Branca 03 Gavetas	31/12/2016	ALA DO COVID	CONSULTÓRIO DE ENFERMAGEM E COORDENAÇÃO	Conservado	650,00	0,00	650,00
000385	Mesa em Madeira com 03 Gavetas na Cor Marrom	31/12/2016	ALA DO COVID	CONSULTÓRIO DE ENFERMAGEM E COORDENAÇÃO	Conservado	330,00	0,00	330,00
000386	Ar Condicionado Split ELGIN 9.000 Btus	31/12/2016	ALA DO COVID	CONSULTÓRIO DE ENFERMAGEM E COORDENAÇÃO	Conservado	1.800,00	0,00	1.800,00
000387	Armário em Aço na Cor Cinza com 02 Portas	31/12/2016	ALA DO COVID	CONSULTÓRIO DE ENFERMAGEM E COORDENAÇÃO	Conservado	750,00	0,00	750,00
000388	Armário em Aço na Cor Cinza com 02 Portas	31/12/2016	ALA DO COVID	CONSULTÓRIO DE ENFERMAGEM E COORDENAÇÃO	Conservado	750,00	0,00	750,00
000389	Mesa em MDF na Cor Branca Para Microcomputador	31/12/2016	ALA DO COVID	CONSULTÓRIO DE ENFERMAGEM E COORDENAÇÃO	Conservado	330,00	0,00	330,00

PREFEITURA MUNICIPAL DE BURITIRAMA



AVENIDA BURITI, 369
BURITIRAMA
BA

Período:
Centro de Custo:
Localização:
Tipo:

000390

31/12/2016

Conservado

110,00

0,00

110,00



PREFEITURA MUNICIPAL DE BURITIRAMA

AVENIDA BURITI, 369
BURITIRAMA
BA

Período:
Centro de Custo:
Localização:
Tipo:

LIVRO TOMBO POR LOCAL

86 - ALA DO COVID

Plaqueta	Descrição do Bem	Dt.Tombo	Localização	Departamento	Situação	Entrada	DEA*	Valor Atual
	Cadeira Secretária Fixa em Polipropileno na Cor Azul		ALA DO COVID	CONSULTÓRIO DE ENFERMAGEM E COORDENAÇÃO				
000391	Cadeira Secretária Fixa em Polipropileno na Cor Azul	31/12/2016	ALA DO COVID	CONSULTÓRIO DE ENFERMAGEM E COORDENAÇÃO	Conservado	110,00	0,00	110,00
000392	Notebook Lenovo Intel Core i3	31/12/2016	ALA DO COVID	CONSULTÓRIO DE ENFERMAGEM E COORDENAÇÃO	Conservado	2.600,00	0,00	2.600,00
000393	Impressora HP Laserjet Pro MFP M28w	31/12/2016	ALA DO COVID	CONSULTÓRIO DE ENFERMAGEM E COORDENAÇÃO	Conservado	850,00	0,00	850,00
000394	Estabilizador TS Shara Bivolt 300 VA	23/08/2021	ALA DO COVID	CONSULTÓRIO DE ENFERMAGEM E COORDENAÇÃO	Conservado	130,00	0,00	130,00
000395	Cama Beliche	31/12/2016	ALA DO COVID	CONFORTO DOS FUNCIONÁRIOS	Conservado	600,00	0,00	600,00
000396	Ar Condicionado de Janela Consul 7.500 BTU	31/12/2016	ALA DO COVID	CONFORTO DOS FUNCIONÁRIOS	Conservado	1.100,00	0,00	1.100,00
000397	Refrigerador Consul 280 L	31/12/2016	ALA DO COVID	COZINHA	Conservado	1.200,00	0,00	1.200,00
000398	Armário para Pia em aço cor branco com 02 portas e 04 gavetas	31/12/2016	ALA DO COVID	COZINHA	Conservado	380,00	0,00	380,00
000399	Mesa Reunião Oval em MDF na Cor Cinza	31/12/2016	ALA DO COVID	COZINHA	Mal Conservado	300,00	0,00	300,00
000400	Cadeira Secretária fixa Acolchoada em Tecido na Cor Amarela	31/12/2016	ALA DO COVID	COZINHA	Conservado	110,00	0,00	110,00
000401	Estante em Aço na Cor Cinza com 06 Prateleiras	31/12/2016	ALA DO COVID	COZINHA	Conservado	139,00	0,00	139,00
000402	Mesa Escritório em MDF com 02 Gavetas na Cor Cinza	31/12/2016	ALA DO COVID	CORREDOR	Mal Conservado	330,00	0,00	330,00
000403	Cadeira Secretária Fixa Acolchoada em Tecido na Cor Cinza	31/12/2016	ALA DO COVID	CORREDOR	Conservado	110,00	0,00	110,00
000404	Poltrona Hospitalar Acolchoada em Napa na Cor Preta	31/12/2016	ALA DO COVID	CORREDOR	Conservado	1.300,00	0,00	1.300,00
000405	Poltrona Hospitalar Acolchoada em Napa na Cor Preta	31/12/2016	ALA DO COVID	CORREDOR	Conservado	1.300,00	0,00	1.300,00
000406	Poltrona Hospitalar Acolchoada em Napa na Cor Preta	31/12/2016	ALA DO COVID	CORREDOR	Conservado	1.300,00	0,00	1.300,00
000407	Suporte para soro em inox	31/12/2016	ALA DO COVID	CORREDOR	Conservado	140,00	0,00	140,00
000408	Suporte para soro em inox	31/12/2016	ALA DO COVID	CORREDOR	Conservado	140,00	0,00	140,00
000409	Cama Leito Hospitalar	31/12/2016	ALA DO COVID	CORREDOR	Conservado	1.200,00	0,00	1.200,00
000410	Escada de ferro com 02 degraus	31/12/2016	ALA DO COVID	CORREDOR	Conservado	180,00	0,00	180,00
000411	Climatizador Bom Ar	31/12/2016	ALA DO COVID	ÁREA DE ACOLHIMENTO	Conservado	1.100,00	0,00	1.100,00
000412	Climatizador Bom Ar	31/12/2016	ALA DO COVID	ÁREA DE ACOLHIMENTO	Conservado	1.100,00	0,00	1.100,00
000413	Bebedouro Industrial com 03 Torneiras em Aço Inox	30/04/2019	ALA DO COVID	ÁREA DE ACOLHIMENTO	Conservado	1.900,00	0,00	1.900,00

86 ALA DO COVID

Quantidade
55

Entrada:
42.899,00

DEA*
0,00

Ajuste(+/-)
0,00

Valor Atual
42.899,00



PREFEITURA MUNICIPAL DE BURITIRAMA

AVENIDA BURITI, 369
BURITIRAMA
BA

Período:
Centro de Custo:
Localização:
Tipo:

LIVRO TOMBO POR LOCAL

23 - CAPS

Plaqueta	Descrição do Bem	Dt.Tombo	Localização	Departamento	Situação	Entrada	DEA*	Valor Atual
01630	Mesa Para Microcomputador em MDF na Cor Branca	31/12/2016	CAPS	RECEPÇÃO	Conservado	250,00	0,00	250,00
001631	Armário em Aço a Cor Cinza com 02 Portas	31/12/2016	CAPS	RECEPÇÃO	Conservado	790,00	0,00	790,00
001632	Arquivo em Aço com 04 Gavetas na Cor Cinza	31/12/2016	CAPS	RECEPÇÃO	Conservado	443,00	0,00	443,00
001633	Cadeira Longarina com 03 lugares acolchoada em tecido cor Cinza	31/12/2016	CAPS	RECEPÇÃO	Conservado	550,00	0,00	550,00
001634	Ventilador de Parede Venti New	31/12/2016	CAPS	RECEPÇÃO	Conservado	180,00	0,00	180,00
001635	Ventilador de Parede Venti New	31/12/2016	CAPS	RECEPÇÃO	Conservado	180,00	0,00	180,00
001636	Cadeira Secretária Fixa Acolchoada em Tecido na Cor Cinza	31/12/2016	CAPS	RECEPÇÃO	Conservado	139,00	0,00	139,00
001638	Cadeira Fixa com assento em polipropileno cor azul	31/12/2016	CAPS	RECEPÇÃO	Conservado	134,00	0,00	134,00
001639	Cadeira Fixa com assento em polipropileno cor azul	31/12/2016	CAPS	RECEPÇÃO	Conservado	134,00	0,00	134,00
001640	Mesa Escritório em MDF com 02 Gavetas nas Cores Azul e Cinza	31/12/2016	CAPS	CONSULTÓRIO MÉDICO	Conservado	315,00	0,00	315,00
001641	Cadeira Diretor Giratória Acolchoada em Tecido na Cor Preto	31/12/2016	CAPS	CONSULTÓRIO MÉDICO	Conservado	379,00	0,00	379,00
001642	Maca para procedimento médico	31/12/2016	CAPS	CONSULTÓRIO MÉDICO	Conservado	400,00	0,00	400,00
001643	Escada de ferro com 02 degraus	31/12/2016	CAPS	CONSULTÓRIO MÉDICO	Conservado	80,00	0,00	80,00
001644	Cadeira Fixa com assento em polipropileno cor azul	31/12/2016	CAPS	CONSULTÓRIO MÉDICO	Conservado	134,00	0,00	134,00
001645	Guarda roupa em Mdf cor marrom com 03 portas e 02 gavetas	31/12/2016	CAPS	CONSULTÓRIO MÉDICO	Conservado	284,00	0,00	284,00
001646	Estante Tubular com 03 Prateleiras na Cor Branca	31/12/2016	CAPS	CONSULTÓRIO MÉDICO	Conservado	150,00	0,00	150,00
001647	Mesa Escritório em MDF com 02 Gavetas na Cor Cinza	31/12/2016	CAPS	SALA DE ENFERMAGEM	Conservado	315,00	0,00	315,00
001648	Armário em Aço com 02 Portas na Cor Cinza	31/12/2016	CAPS	SALA DE ENFERMAGEM	Conservado	790,00	0,00	790,00
001649	Armário em Aço a Cor Cinza com 02 Portas	31/12/2016	CAPS	SALA DE ENFERMAGEM	Conservado	790,00	0,00	790,00
001650	Maca para procedimento médico	31/12/2016	CAPS	SALA DE ENFERMAGEM	Conservado	400,00	0,00	400,00
001651	Armário vitrine em aço branco com 02 portas	31/12/2016	CAPS	SALA DE ENFERMAGEM	Conservado	1.500,00	0,00	1.500,00
01652	Mesa mayo em inox	31/12/2016	CAPS	SALA DE ENFERMAGEM	Conservado	479,00	0,00	479,00
001653	Maca para procedimento médico	31/12/2016	CAPS	SALA DE ENFERMAGEM	Conservado	400,00	0,00	400,00
001654	Escada de ferro cor branca com 02 degraus	31/12/2016	CAPS	SALA DE ENFERMAGEM	Conservado	80,00	0,00	80,00
001655	Suporte de soro inox	31/12/2016	CAPS	SALA DE ENFERMAGEM	Conservado	350,00	0,00	350,00
001656	Cadeira Secretária Fixa Acolchoada em Tecido na Cor Cinza	31/12/2016	CAPS	SALA DE ENFERMAGEM	Conservado	139,00	0,00	139,00
001657	Cadeira Fixa com assento em polipropileno cor azul	31/12/2016	CAPS	SALA DE ENFERMAGEM	Conservado	134,00	0,00	134,00
001658	Cadeira Fixa com assento em polipropileno cor azul	31/12/2016	CAPS	SALA DE ENFERMAGEM	Conservado	134,00	0,00	134,00
001659	Mesa Escritório em MDF com 02 Gavetas na Cor Cinza	31/12/2016	CAPS	SALA DE PSICOLOGIA	Conservado	315,00	0,00	315,00
001660	Cadeira Secretária Giratória Acolchoada em Tecido na Cor Cinza	31/12/2016	CAPS	SALA DE PSICOLOGIA	Conservado	159,00	0,00	159,00
001661	Cadeira Secretária Fixa Acolchoada em Tecido na Cor Cinza	31/12/2016	CAPS	SALA DE PSICOLOGIA	Conservado	139,00	0,00	139,00
001662	Cadeira Fixa com assento em polipropileno cor azul	31/12/2016	CAPS	SALA DE PSICOLOGIA	Conservado	134,00	0,00	134,00
001663	Poltrona Hospitalar Reclinável	27/12/2016	CAPS	SALA DE PSICOLOGIA	Conservado	731,25	0,00	731,25
001665	Refrigerador Marca Esmaltec 245 Litros	31/12/2016	CAPS	COPA	Conservado	1.649,00	0,00	1.649,00
001676	Fogão Doméstico Com 04 Bocas Marca Esmaltec	28/01/2019	CAPS	COPA	Conservado	702,00	0,00	702,00
001677	Armário de Cozinha em Aço com 06 Portas 03 Gavetas na Cor Branca	31/12/2016	CAPS	COPA	Conservado	750,00	0,00	750,00
001678	Armário para Pia em aço cor branco com 02 portas e 03 gavetas	31/12/2016	CAPS	COPA	Conservado	450,00	0,00	450,00
001679	Sanducheira Britânia	31/12/2016	CAPS	COPA	Conservado	79,90	0,00	79,90



PREFEITURA MUNICIPAL DE BURITIRAMA

AVENIDA BURITI, 369
BURITIRAMA
BA

Período:
Centro de Custo:
Localização:
Tipo:

LIVRO TOMBO POR LOCAL

23 - CAPS								
Plaqueta	Descrição do Bem	Dt.Tombo	Localização	Departamento	Situação	Entrada	DEA*	Valor Atual
001680	Liquidificador Doméstico Marca Arno	13/08/2019	CAPS	COPA	Conservado	150,00	0,00	150,00
001681	Cadeira Longarina 05 Lugar acolchoada em napa cor preta	31/12/2016	CAPS	RECEPÇÃO	Conservado	550,00	0,00	550,00
001682	Cadeira Longarina 05 Lugar acolchoada em napa cor preta	31/12/2016	CAPS	RECEPÇÃO	Conservado	550,00	0,00	550,00
001683	Bebedouro Industrial com 02 Torneiras	01/10/2019	CAPS	RECEPÇÃO	Conservado	1.680,00	0,00	1.680,00
001794	Estante em Aço com 03 Prateleiras na Cor Cinza	31/12/2016	CAPS	SALA DE ARTES	Conservado	134,00	0,00	134,00
001795	Estante em Aço com 03 Prateleiras na Cor Cinza	31/12/2016	CAPS	SALA DE ARTES	Conservado	134,00	0,00	134,00
001796	Estante em Aço na Cor Cinza com 02 Prateleiras	31/12/2016	CAPS	SALA DE ARTES	Conservado	124,00	0,00	124,00
001797	Cadeira Secretária Fixa Acolchoada em Tecido na Cor Cinza	31/12/2016	CAPS	SALA DE ARTES	Conservado	88,00	0,00	88,00
001798	Ar Condicionado Split Samsung 9000 Btus	31/12/2016	CAPS	SALA DE ARTES	Conservado	1.800,00	0,00	1.800,00
001799	Bancada em MDF na Cor Bege	31/12/2016	CAPS	SALA DE ARTES	Conservado	2.203,00	0,00	2.203,00
001800	Ventilador de Parede Venti New	31/12/2016	CAPS	SALA 01	Conservado	180,00	0,00	180,00
002058	Mesa de cozinha com Tampo em Mármore 06 Cadeiras	31/12/2016	CAPS	SALA 01	Conservado	480,00	0,00	480,00
002059	Mesa de cozinha com Tampo em Mármore 06 Cadeiras	31/12/2016	CAPS	SALA 01	Conservado	480,00	0,00	480,00
002060	Quadro Branco para Escrita a Piloto	31/12/2016	CAPS	SALA 01	Conservado	110,00	0,00	110,00
23 CAPS				Quantidade	Entrada:	DEA*	Ajuste(+/-)	Valor Atual
				52	23.825,15	0,00	0,00	23.825,15



PREFEITURA MUNICIPAL DE

AVENIDA BURITI, 369
BURITIRAMA
BA

Período:
Centro de Custo:
Localização:
Tipo:

LIVRO TOMBO POR LOCAL

8 - CENTRO DE ENSINO PROF. MARILENE JACOBINA

Plaqueta	Descrição do Bem	Dt.Tombo	Localização	Departamento	Situação	Entrada	DEA*	Valor Atual
000415	Televisor LED Philco 28 Polegadas	31/12/2016		MULTIMEIOS	Conservado	1.200,00	0,00	1.200,00

8 CENTRO DE ENSINO PROF. MARILENE JACOBINA

Quantidade	Entrada:	DEA*	Ajuste(+/-)	Valor Atual
1	1.200,00	0,00	0,00	1.200,00



PREFEITURA MUNICIPAL DE BURITIRAMA

AVENIDA BURITI, 369
BURITIRAMA
BA

Período:
Centro de Custo:
Localização:
Tipo:

LIVRO TOMBO POR LOCAL

56 - GARAGEM - SAÚDE									
Plaqueta	Descrição do Bem	Dt.Tombo	Localização	Departamento	Situação	Entrada	DEA*	Valor Atual	
90009	FIAT MOBI LIKE 2021 - COR BRANCO - CHASSI: 9BD34IACXMY741869	11/05/2021	GARAGEM - SAÚDE	GARAGEM - SAÚDE	Novo	51.000,00	0,00	51.000,00	
90010	FIAT MOBI LIKE 2021 - COR BRANCO - CHASSI: 9BD34IACXMY741897	11/05/2021	GARAGEM - SAÚDE	GARAGEM - SAÚDE	Novo	51.000,00	0,00	51.000,00	
56 GARAGEM - SAÚDE					Quantidade2	Entrada:	DEA*	Ajuste(+/-)	Valor Atual
						102.000,00	0,00	0,00	102.000,00



PREFEITURA MUNICIPAL DE BURITIRAMA

AVENIDA BURITI, 369
BURITIRAMA
BA

Período:
Centro de Custo:
Localização:
Tipo:

LIVRO TOMBO POR LOCAL

53 - HOSPITAL E MATERNIDADE NOSSA SENHORA DA LUZ

Plaqueta	Descrição do Bem	Dt.Tombo	Localização	Departamento	Situação	Entrada	DEA*	Valor Atual
007001	Máquina seladora	31/12/2016	HOSPITAL E MATERNIDADE NOSSA SENHORA DA LUZ	CME	Conservado	200,00	0,00	200,00
007002	Autoclave Stermaxx 20 L	31/12/2016	HOSPITAL E MATERNIDADE NOSSA SENHORA DA LUZ	CME	Conservado	300,00	0,00	300,00
007003	Autoclave Vertical AV 60 L	31/12/2016	HOSPITAL E MATERNIDADE NOSSA SENHORA DA LUZ	CME	Conservado	600,00	0,00	600,00
007004	Armário em Aço com 02 Portas na Cor Cinza	01/10/2019	HOSPITAL E MATERNIDADE NOSSA SENHORA DA LUZ	CME	Conservado	1.130,00	0,00	1.130,00
007005	Estante em Aço com 06 Prateleiras na Cor Cinza	10/02/2017	HOSPITAL E MATERNIDADE NOSSA SENHORA DA LUZ	FARMÁCIA	Conservado	140,00	0,00	140,00
007006	Estante em Aço com 06 Prateleiras na Cor Cinza	17/10/2019	HOSPITAL E MATERNIDADE NOSSA SENHORA DA LUZ	FARMÁCIA	Conservado	290,00	0,00	290,00
007007	Estante em MDF com 07 Prateleiras na Cor Branco	31/12/2016	HOSPITAL E MATERNIDADE NOSSA SENHORA DA LUZ	FARMÁCIA	Conservado	400,00	0,00	400,00
007008	Armário em MDF com 01 Porta 07 Prateleiras na Cor Branco	31/12/2016	HOSPITAL E MATERNIDADE NOSSA SENHORA DA LUZ	FARMÁCIA	Conservado	600,00	0,00	600,00
007009	Estante em MDF com 07 Prateleiras na Cor Branco	31/12/2016	HOSPITAL E MATERNIDADE NOSSA SENHORA DA LUZ	FARMÁCIA	Conservado	300,00	0,00	300,00
007010	Mesa Escritório em MDF sem Gavetas na Cor Branco	31/12/2016	HOSPITAL E MATERNIDADE NOSSA SENHORA DA LUZ	FARMÁCIA	Conservado	490,00	0,00	490,00
007011	Cadeira Secretária Fixa Acolchoada em Napa na Cor Preto	31/12/2016	HOSPITAL E MATERNIDADE NOSSA SENHORA DA LUZ	FARMÁCIA	Conservado	130,00	0,00	130,00
007012	Ar Condicionado Split Agratto 18.000 BTU	31/12/2016	HOSPITAL E MATERNIDADE NOSSA SENHORA DA LUZ	FARMÁCIA	Conservado	1.100,00	0,00	1.100,00
007013	Notebook Lenovo Intel inside Core i3	31/12/2016	HOSPITAL E MATERNIDADE NOSSA SENHORA DA LUZ	FARMÁCIA	Conservado	1.800,00	0,00	1.800,00
007014	Impressora HP Laser Jet Pro M102w	31/12/2016	HOSPITAL E MATERNIDADE NOSSA SENHORA DA LUZ	FARMÁCIA	Conservado	690,00	0,00	690,00
007015	Estabilizador TS Shara Bivolt 300 VA	23/08/2021	HOSPITAL E MATERNIDADE NOSSA SENHORA DA LUZ	FARMÁCIA	Conservado	130,00	0,00	130,00
007016	Refrigerador Electrolux	30/12/2019	HOSPITAL E MATERNIDADE NOSSA SENHORA DA LUZ	FARMÁCIA	Conservado	2.620,00	0,00	2.620,00
007017	Balança pediátrica Welmy	31/12/2016	HOSPITAL E MATERNIDADE NOSSA SENHORA DA LUZ	FARMÁCIA	Conservado	300,00	0,00	300,00
007018	Freezer Cooler H500	31/12/2016	HOSPITAL E MATERNIDADE NOSSA SENHORA DA LUZ	DMA	Conservado	600,00	0,00	600,00
007019	Estante em Aço com 06 Prateleiras na Cor Cinza	31/12/2016	HOSPITAL E MATERNIDADE NOSSA SENHORA DA LUZ	DMA	Conservado	240,00	0,00	240,00
007020	Estante em Aço com 06 Prateleiras na Cor Cinza	10/02/2017	HOSPITAL E MATERNIDADE NOSSA SENHORA DA LUZ	DMA	Conservado	140,00	0,00	140,00
007021	Estante em Aço com 06 Prateleiras na Cor Cinza	31/12/2016	HOSPITAL E MATERNIDADE NOSSA SENHORA DA LUZ	ALMOXARIFADO	Mal Conservado	230,00	0,00	230,00



PREFEITURA MUNICIPAL DE BURITIRAMA

AVENIDA BURITI, 369
BURITIRAMA
BA

Período:
Centro de Custo:
Localização:
Tipo:

LIVRO TOMBO POR LOCAL

53 - HOSPITAL E MATERNIDADE NOSSA SENHORA DA LUZ

Plaqueta	Descrição do Bem	Dt.Tombo	Localização	Departamento	Situação	Entrada	DEA*	Valor Atual
007022	Estante em Aço com 06 Prateleiras na Cor Cinza	10/02/2017	HOSPITAL E MATERNIDADE NOSSA SENHORA DA LUZ	ALMOXARIFADO	Mal Conservado	140,00	0,00	140,00
007023	Estante em Aço com 06 Prateleiras na Cor Cinza	31/12/2016	HOSPITAL E MATERNIDADE NOSSA SENHORA DA LUZ	ALMOXARIFADO	Mal Conservado	230,00	0,00	230,00
007024	Estante em Aço com 06 Prateleiras na Cor Cinza	10/02/2017	HOSPITAL E MATERNIDADE NOSSA SENHORA DA LUZ	ALMOXARIFADO	Mal Conservado	140,00	0,00	140,00
007025	Armário Aberto em MDF com 38 Gavetas e 03 Portas na Cor Branco	31/12/2016	HOSPITAL E MATERNIDADE NOSSA SENHORA DA LUZ	POSTO DE ENFERMAGEM	Conservado	690,00	0,00	690,00
007026	Purificador de água Soft	31/12/2016	HOSPITAL E MATERNIDADE NOSSA SENHORA DA LUZ	POSTO DE ENFERMAGEM	Conservado	300,00	0,00	300,00
007027	Carro Maca Simples Inox	31/12/2016	HOSPITAL E MATERNIDADE NOSSA SENHORA DA LUZ	POSTO DE ENFERMAGEM	Mal Conservado	200,00	0,00	200,00
007028	Cadeira Longarina com 03 Lugares em Polipropileno na Cor Preta	31/12/2016	HOSPITAL E MATERNIDADE NOSSA SENHORA DA LUZ	POSTO DE ENFERMAGEM	Mal Conservado	200,00	0,00	200,00
007029	Mesa Escritório em MDF com 02 Gavetas na Cor Branco	31/12/2016	HOSPITAL E MATERNIDADE NOSSA SENHORA DA LUZ	DIREÇÃO	Conservado	480,00	0,00	480,00
007030	Mesa auxiliar em inox	31/12/2016	HOSPITAL E MATERNIDADE NOSSA SENHORA DA LUZ	DIREÇÃO	Conservado	200,00	0,00	200,00
007031	Armário em MDF com 03 Portas na Cor Branca	31/12/2016	HOSPITAL E MATERNIDADE NOSSA SENHORA DA LUZ	DIREÇÃO	Conservado	600,00	0,00	600,00
007032	Armário Aéreo em MDF com 02 Portas na Cor Branco	31/12/2016	HOSPITAL E MATERNIDADE NOSSA SENHORA DA LUZ	DIREÇÃO	Conservado	300,00	0,00	300,00
007033	Nicho em MDF 03 Prateleiras na Cor Branco	31/12/2016	HOSPITAL E MATERNIDADE NOSSA SENHORA DA LUZ	DIREÇÃO	Conservado	200,00	0,00	200,00
007034	Arquivo em Aço com 04 Gavetas na Cor Cinza	31/12/2016	HOSPITAL E MATERNIDADE NOSSA SENHORA DA LUZ	DIREÇÃO	Conservado	290,00	0,00	290,00
007035	Cadeira Secretária Fixa Acolchoada em Napa na Cor Preto	31/12/2016	HOSPITAL E MATERNIDADE NOSSA SENHORA DA LUZ	DIREÇÃO	Conservado	140,00	0,00	140,00
007036	Notebook Lenovo Intel inside Core i3	31/12/2016	HOSPITAL E MATERNIDADE NOSSA SENHORA DA LUZ	DIREÇÃO	Conservado	1.800,00	0,00	1.800,00
007037	Impressora HP Laserjet P 1102w	31/12/2016	HOSPITAL E MATERNIDADE NOSSA SENHORA DA LUZ	DIREÇÃO	Conservado	800,00	0,00	800,00
007038	Impressora HP Laserjet M 1132	31/12/2016	HOSPITAL E MATERNIDADE NOSSA SENHORA DA LUZ	DIREÇÃO	Conservado	900,00	0,00	900,00
007039	Estabilizador TS Shara Bivolt 300 VA	23/08/2021	HOSPITAL E MATERNIDADE NOSSA SENHORA DA LUZ	DIREÇÃO	Conservado	130,00	0,00	130,00
007040	Ar Condicionado Komeco 12.000 Btus	27/12/2019	HOSPITAL E MATERNIDADE NOSSA SENHORA DA LUZ	DIREÇÃO	Conservado	2.000,00	0,00	2.000,00
007041	Ar Condicionado Split Philco 12.000 Btus	31/12/2016	HOSPITAL E MATERNIDADE NOSSA SENHORA DA LUZ	ENFERMARIA I	Conservado	1.000,00	0,00	1.000,00



PREFEITURA MUNICIPAL DE BURITIRAMA

AVENIDA BURITI, 369
BURITIRAMA
BA

Período:
Centro de Custo:
Localização:
Tipo:

LIVRO TOMBO POR LOCAL

53 - HOSPITAL E MATERNIDADE NOSSA SENHORA DA LUZ

Plaqueta	Descrição do Bem	Dt.Tombo	Localização	Departamento	Situação	Entrada	DEA*	Valor Atual
007042	Cama Hospitalar	31/12/2016	HOSPITAL E MATERNIDADE NOSSA SENHORA DA LUZ	ENFERMARIA I	Conservado	800,00	0,00	800,00
007043	Cama Hospitalar	31/12/2016	HOSPITAL E MATERNIDADE NOSSA SENHORA DA LUZ	ENFERMARIA I	Conservado	800,00	0,00	800,00
007044	Poltrona Hospitalar Para Coleta de Sangue Acolchoada em Napa na CorPreta	27/12/2016	HOSPITAL E MATERNIDADE NOSSA SENHORA DA LUZ	ENFERMARIA I	Conservado	731,25	0,00	731,25
007045	Poltrona Hospitalar Para Coleta de Sangue Acolchoada em Napa na CorPreta	27/12/2016	HOSPITAL E MATERNIDADE NOSSA SENHORA DA LUZ	ENFERMARIA I	Conservado	731,25	0,00	731,25
007046	Escada de ferro com 02 degraus	31/12/2016	HOSPITAL E MATERNIDADE NOSSA SENHORA DA LUZ	ENFERMARIA I	Mal Conservado	130,00	0,00	130,00
007047	Escada de ferro com 02 degraus	31/12/2016	HOSPITAL E MATERNIDADE NOSSA SENHORA DA LUZ	ENFERMARIA I	Mal Conservado	130,00	0,00	130,00
007048	Mesa auxiliar em inox	31/12/2016	HOSPITAL E MATERNIDADE NOSSA SENHORA DA LUZ	ENFERMARIA I	Conservado	200,00	0,00	200,00
007049	Suporte para soro	31/12/2016	HOSPITAL E MATERNIDADE NOSSA SENHORA DA LUZ	ENFERMARIA I	Conservado	180,00	0,00	180,00
007050	Suporte para soro	31/12/2016	HOSPITAL E MATERNIDADE NOSSA SENHORA DA LUZ	ENFERMARIA I	Conservado	180,00	0,00	180,00
007051	Cama Hospitalar	31/12/2016	HOSPITAL E MATERNIDADE NOSSA SENHORA DA LUZ	ENFERMARIA II	Conservado	600,00	0,00	600,00
007052	Cama Hospitalar	31/12/2016	HOSPITAL E MATERNIDADE NOSSA SENHORA DA LUZ	ENFERMARIA II	Conservado	600,00	0,00	600,00
007053	Poltrona Hospitalar Para Coleta de Sangue Acolchoada em Napa na CorPreta	27/12/2016	HOSPITAL E MATERNIDADE NOSSA SENHORA DA LUZ	ENFERMARIA II	Conservado	731,25	0,00	731,25
007054	Poltrona Hospitalar Para Coleta de Sangue Acolchoada em Napa na CorPreta	27/12/2016	HOSPITAL E MATERNIDADE NOSSA SENHORA DA LUZ	ENFERMARIA II	Conservado	731,25	0,00	731,25
007055	Mesa auxiliar em inox	31/12/2016	HOSPITAL E MATERNIDADE NOSSA SENHORA DA LUZ	ENFERMARIA II	Conservado	200,00	0,00	200,00
007056	Mesa Auxiliar em Aço 01 Gaveta 01 Porta na Cor Branco	31/12/2016	HOSPITAL E MATERNIDADE NOSSA SENHORA DA LUZ	ENFERMARIA II	Conservado	200,00	0,00	200,00
007057	Suporte para soro	31/12/2016	HOSPITAL E MATERNIDADE NOSSA SENHORA DA LUZ	ENFERMARIA II	Conservado	120,00	0,00	120,00
007058	Suporte para soro	31/12/2016	HOSPITAL E MATERNIDADE NOSSA SENHORA DA LUZ	ENFERMARIA II	Conservado	120,00	0,00	120,00
007059	Escada 02 Degraus	31/12/2016	HOSPITAL E MATERNIDADE NOSSA SENHORA DA LUZ	ENFERMARIA II	Conservado	130,00	0,00	130,00
007060	Ar Condicionado Split Midea 12.000 BTU	31/12/2016	HOSPITAL E MATERNIDADE NOSSA SENHORA DA LUZ	ENFERMARIA II	Conservado	890,00	0,00	890,00
007061	Cama Hospitalar	31/12/2016	HOSPITAL E MATERNIDADE NOSSA SENHORA DA LUZ	ENFERMARIA MASCULINA I	Conservado	600,00	0,00	600,00



PREFEITURA MUNICIPAL DE BURITIRAMA

AVENIDA BURITI, 369
BURITIRAMA
BA

Período:
Centro de Custo:
Localização:
Tipo:

LIVRO TOMBO POR LOCAL

53 - HOSPITAL E MATERNIDADE NOSSA SENHORA DA LUZ

Plaqueta	Descrição do Bem	Dt.Tombo	Localização	Departamento	Situação	Entrada	DEA*	Valor Atual
007062	Cama Hospitalar	31/12/2016	HOSPITAL E MATERNIDADE NOSSA SENHORA DA LUZ	ENFERMARIA MASCULINA I	Conservado	600,00	0,00	600,00
007063	Cama Hospitalar	31/12/2016	HOSPITAL E MATERNIDADE NOSSA SENHORA DA LUZ	ENFERMARIA MASCULINA I	Conservado	600,00	0,00	600,00
007064	Poltrona Hospitalar Para Coleta de Sangue Acolchoada em Napa na Cor Preta	27/12/2016	HOSPITAL E MATERNIDADE NOSSA SENHORA DA LUZ	ENFERMARIA MASCULINA I	Conservado	731,25	0,00	731,25
007065	Poltrona Hospitalar Para Coleta de Sangue Acolchoada em Napa na Cor Preta	27/12/2016	HOSPITAL E MATERNIDADE NOSSA SENHORA DA LUZ	ENFERMARIA MASCULINA I	Conservado	731,25	0,00	731,25
007066	Mesa auxiliar em inox	31/12/2016	HOSPITAL E MATERNIDADE NOSSA SENHORA DA LUZ	ENFERMARIA MASCULINA I	Conservado	200,00	0,00	200,00
007067	Mesa Auxiliar em Aço 01 Gaveta 01 Porta na Cor Branco	31/12/2016	HOSPITAL E MATERNIDADE NOSSA SENHORA DA LUZ	ENFERMARIA MASCULINA I	Conservado	200,00	0,00	200,00
007068	Escada 02 Degraus	31/12/2016	HOSPITAL E MATERNIDADE NOSSA SENHORA DA LUZ	ENFERMARIA MASCULINA I	Mal Conservado	130,00	0,00	130,00
007069	Escada 02 Degraus	31/12/2016	HOSPITAL E MATERNIDADE NOSSA SENHORA DA LUZ	ENFERMARIA MASCULINA I	Mal Conservado	130,00	0,00	130,00
007070	Suporte para soro	31/12/2016	HOSPITAL E MATERNIDADE NOSSA SENHORA DA LUZ	ENFERMARIA MASCULINA I	Conservado	200,00	0,00	200,00
007071	Suporte para soro	31/12/2016	HOSPITAL E MATERNIDADE NOSSA SENHORA DA LUZ	ENFERMARIA MASCULINA I	Conservado	200,00	0,00	200,00
007072	Monitor de Sinais Vitais Mx500	31/12/2016	HOSPITAL E MATERNIDADE NOSSA SENHORA DA LUZ	ENFERMARIA MASCULINA I	Conservado	2.000,00	0,00	2.000,00
007073	Biombo	31/12/2016	HOSPITAL E MATERNIDADE NOSSA SENHORA DA LUZ	ENFERMARIA MASCULINA I	Mal Conservado	130,00	0,00	130,00
007074	Cama Hospitalar	31/12/2016	HOSPITAL E MATERNIDADE NOSSA SENHORA DA LUZ	ENFERMARIA MASCULINA II	Conservado	600,00	0,00	600,00
007075	Ar Condicionado Split Midea 12.000 BTU	31/12/2016	HOSPITAL E MATERNIDADE NOSSA SENHORA DA LUZ	ENFERMARIA MASCULINA II	Conservado	890,00	0,00	890,00
007076	Cadeira Secretária Fixa em Polipropileno na Cor Branco	31/12/2016	HOSPITAL E MATERNIDADE NOSSA SENHORA DA LUZ	ENFERMARIA MASCULINA II	Conservado	130,00	0,00	130,00
007077	Estante em Aço com 06 Prateleiras na Cor Cinza	31/12/2016	HOSPITAL E MATERNIDADE NOSSA SENHORA DA LUZ	ARQUIVO	Conservado	200,00	0,00	200,00
007078	Estante em Aço com 06 Prateleiras na Cor Cinza	10/02/2017	HOSPITAL E MATERNIDADE NOSSA SENHORA DA LUZ	ARQUIVO	Conservado	140,00	0,00	140,00
007079	Armário em Aço com 02 Portas na Cor Cinza	01/10/2019	HOSPITAL E MATERNIDADE NOSSA SENHORA DA LUZ	ARQUIVO	Mal Conservado	1.130,00	0,00	1.130,00
007080	Mesa Para Microcomputador em MDF na Cor Branca	31/12/2016	HOSPITAL E MATERNIDADE NOSSA SENHORA DA LUZ	REGULAÇÃO	Conservado	400,00	0,00	400,00
007081	Maca para procedimento médico	31/12/2016	HOSPITAL E MATERNIDADE NOSSA SENHORA DA LUZ	REGULAÇÃO	Conservado	290,00	0,00	290,00



PREFEITURA MUNICIPAL DE BURITIRAMA

AVENIDA BURITI, 369
BURITIRAMA
BA

Período:
Centro de Custo:
Localização:
Tipo:

LIVRO TOMBO POR LOCAL

53 - HOSPITAL E MATERNIDADE NOSSA SENHORA DA LUZ

Plaqueta	Descrição do Bem	Dt.Tombo	Localização	Departamento	Situação	Entrada	DEA*	Valor Atual
007082	Cadeira Secretária Fixa em Polipropileno na Cor Azul	31/12/2016	HOSPITAL E MATERNIDADE NOSSA SENHORA DA LUZ	REGULAÇÃO	Conservado	130,00	0,00	130,00
007083	Ar Condicionado Split Electrolux 9.000 BTU	13/06/2019	HOSPITAL E MATERNIDADE NOSSA SENHORA DA LUZ	REGULAÇÃO	Conservado	1.750,00	0,00	1.750,00
007084	Monitor LED AOC 18.5"	31/12/2016	HOSPITAL E MATERNIDADE NOSSA SENHORA DA LUZ	REGULAÇÃO	Conservado	300,00	0,00	300,00
007085	Microcomputador New Drive Intel Core i3 3.70 GHZ 4,00 GB	31/12/2016	HOSPITAL E MATERNIDADE NOSSA SENHORA DA LUZ	REGULAÇÃO	Conservado	1.900,00	0,00	1.900,00
007086	Impressora HP Laserjet P 1102w	31/12/2016	HOSPITAL E MATERNIDADE NOSSA SENHORA DA LUZ	REGULAÇÃO	Conservado	900,00	0,00	900,00
007087	Estabilizador	31/12/2016	HOSPITAL E MATERNIDADE NOSSA SENHORA DA LUZ	REGULAÇÃO	Conservado	130,00	0,00	130,00
007088	Mesa Escritório em MDF com 02 Gavetas na Cor Cinza	31/12/2016	HOSPITAL E MATERNIDADE NOSSA SENHORA DA LUZ	PRÉ-PARTO	Conservado	400,00	0,00	400,00
007089	Cama Hospitalar	31/12/2016	HOSPITAL E MATERNIDADE NOSSA SENHORA DA LUZ	PRÉ-PARTO	Conservado	300,00	0,00	300,00
007090	Mesa auxiliar em inox	31/12/2016	HOSPITAL E MATERNIDADE NOSSA SENHORA DA LUZ	PRÉ-PARTO	Conservado	200,00	0,00	200,00
007091	Armário Aéreo em MDF com 01 Porta na Cor Branco	31/12/2016	HOSPITAL E MATERNIDADE NOSSA SENHORA DA LUZ	PRÉ-PARTO	Conservado	300,00	0,00	300,00
007092	Cadeira Secretária Fixa Acolchoada em Tecido na Cor Cinza	31/12/2016	HOSPITAL E MATERNIDADE NOSSA SENHORA DA LUZ	PRÉ-PARTO	Conservado	130,00	0,00	130,00
007093	Ar Condicionado Split ELGIN 9.000 Btus	31/12/2016	HOSPITAL E MATERNIDADE NOSSA SENHORA DA LUZ	PRÉ-PARTO	Conservado	800,00	0,00	800,00
007094	Carrinho Para Procedimento em Aço Inox	31/12/2016	HOSPITAL E MATERNIDADE NOSSA SENHORA DA LUZ	SALA DE PARTO	Conservado	280,00	0,00	280,00
007095	Carrinho Para Procedimento em Aço Inox	31/12/2016	HOSPITAL E MATERNIDADE NOSSA SENHORA DA LUZ	SALA DE PARTO	Conservado	280,00	0,00	280,00
007096	Carrinho Para Procedimento com 04 Gavetas na Cor Branco	31/12/2016	HOSPITAL E MATERNIDADE NOSSA SENHORA DA LUZ	SALA DE PARTO	Conservado	200,00	0,00	200,00
007097	Mesa Auxiliar em Aço 01 Gaveta 01 Porta na Cor Branco	31/12/2016	HOSPITAL E MATERNIDADE NOSSA SENHORA DA LUZ	SALA DE PARTO	Conservado	200,00	0,00	200,00
007098	Lâmpada Auxiliar com Sistema de Energia	31/12/2016	HOSPITAL E MATERNIDADE NOSSA SENHORA DA LUZ	SALA DE PARTO	Conservado	600,00	0,00	600,00
007099	Ar Condicionado Split Agratto 9.000 BTU	31/12/2016	HOSPITAL E MATERNIDADE NOSSA SENHORA DA LUZ	SALA DE PARTO	Conservado	800,00	0,00	800,00
007100	Escada 02 Degraus	31/12/2016	HOSPITAL E MATERNIDADE NOSSA SENHORA DA LUZ	SALA DE PARTO	Mal Conservado	130,00	0,00	130,00
007101	Máquina de Lavar Roupas Consul 15Kg	31/12/2016	HOSPITAL E MATERNIDADE NOSSA SENHORA DA LUZ	INSERVIVEIS	Inservíveis	200,00	0,00	200,00



PREFEITURA MUNICIPAL DE BURITIRAMA

AVENIDA BURITI, 369
BURITIRAMA
BA

Período:
Centro de Custo:
Localização:
Tipo:

LIVRO TOMBO POR LOCAL

53 - HOSPITAL E MATERNIDADE NOSSA SENHORA DA LUZ

Plaqueta	Descrição do Bem	Dt.Tombo	Localização	Departamento	Situação	Entrada	DEA*	Valor Atual
007102	Mesa Auxiliar em Aço 01 Gaveta 01 Porta na Cor Branco	31/12/2016	HOSPITAL E MATERNIDADE NOSSA SENHORA DA LUZ	INSERVIVEIS	Inservíveis	100,00	0,00	100,00
007103	Tanquinho de Lavar Roupas 10 kg	31/12/2016	HOSPITAL E MATERNIDADE NOSSA SENHORA DA LUZ	INSERVIVEIS	Inservíveis	80,00	0,00	80,00
007104	Cadeira Longarina em Polipropileno na Cor Preta 04 lugares	31/12/2016	HOSPITAL E MATERNIDADE NOSSA SENHORA DA LUZ	RECEPÇÃO	Conservado	300,00	0,00	300,00
007301	Cadeira de Rodas	31/12/2016	HOSPITAL E MATERNIDADE NOSSA SENHORA DA LUZ	RECEPÇÃO	Conservado	800,00	0,00	800,00
007302	Bebedouro Industrial com 02 Torneiras	03/06/2019	HOSPITAL E MATERNIDADE NOSSA SENHORA DA LUZ	RECEPÇÃO	Conservado	1.680,00	0,00	1.680,00
007303	Televisão LCD Semp 32"	31/12/2016	HOSPITAL E MATERNIDADE NOSSA SENHORA DA LUZ	RECEPÇÃO	Conservado	1.200,00	0,00	1.200,00
007304	Cadeira Secretária Fixa em Polipropileno na Cor Azul	31/12/2016	HOSPITAL E MATERNIDADE NOSSA SENHORA DA LUZ	RECEPÇÃO	Conservado	88,00	0,00	88,00
007305	Cadeira Secretária Fixa em Polipropileno na Cor Azul	31/12/2016	HOSPITAL E MATERNIDADE NOSSA SENHORA DA LUZ	RECEPÇÃO	Conservado	88,00	0,00	88,00
007306	Cadeira Secretária Fixa em Polipropileno na Cor Azul	31/12/2016	HOSPITAL E MATERNIDADE NOSSA SENHORA DA LUZ	RECEPÇÃO	Conservado	88,00	0,00	88,00
007307	Cadeira Secretária Fixa em Polipropileno na Cor Azul	31/12/2016	HOSPITAL E MATERNIDADE NOSSA SENHORA DA LUZ	RECEPÇÃO	Conservado	88,00	0,00	88,00
007308	Cadeira Secretária Fixa em Polipropileno na Cor Azul	31/12/2016	HOSPITAL E MATERNIDADE NOSSA SENHORA DA LUZ	RECEPÇÃO	Conservado	88,00	0,00	88,00
007309	Cadeira Secretária Fixa em Polipropileno na Cor Azul	31/12/2016	HOSPITAL E MATERNIDADE NOSSA SENHORA DA LUZ	RECEPÇÃO	Conservado	88,00	0,00	88,00
007310	Cadeira Secretária Fixa em Polipropileno na Cor Azul	31/12/2016	HOSPITAL E MATERNIDADE NOSSA SENHORA DA LUZ	RECEPÇÃO	Conservado	88,00	0,00	88,00
007311	Cadeira Longarina em Polipropileno na Cor Preta 04 lugares	31/12/2016	HOSPITAL E MATERNIDADE NOSSA SENHORA DA LUZ	RECEPÇÃO	Conservado	300,00	0,00	300,00
007312	Balcão de Atendimento em MDF na Cor Branca 03 Gavetas	31/12/2016	HOSPITAL E MATERNIDADE NOSSA SENHORA DA LUZ	RECEPÇÃO	Conservado	360,00	0,00	360,00
007313	Armário Roupeiro em Aço na Cor Cinza com 08 Portas	31/12/2016	HOSPITAL E MATERNIDADE NOSSA SENHORA DA LUZ	RECEPÇÃO	Conservado	320,00	0,00	320,00
007314	Mesa Auxiliar em Aço na Cor Branca 01 Gaveta e 01 Porta	31/12/2016	HOSPITAL E MATERNIDADE NOSSA SENHORA DA LUZ	RECEPÇÃO	Conservado	260,00	0,00	260,00
007316	Cadeira Secretária Giratória Acolchoada em Napa na Cor Preto	02/10/2019	HOSPITAL E MATERNIDADE NOSSA SENHORA DA LUZ	RECEPÇÃO	Conservado	660,00	0,00	660,00
007317	Ar Condicionado Split Gree 9.000 BTU	03/06/2019	HOSPITAL E MATERNIDADE NOSSA SENHORA DA LUZ	RECEPÇÃO	Conservado	1.750,00	0,00	1.750,00
007318	Maca para procedimento médico	31/12/2016	HOSPITAL E MATERNIDADE NOSSA SENHORA DA LUZ	SALA DE ENFERMAGEM	Conservado	300,00	0,00	300,00



PREFEITURA MUNICIPAL DE BURITIRAMA

AVENIDA BURITI, 369
BURITIRAMA
BA

Período:
Centro de Custo:
Localização:
Tipo:

LIVRO TOMBO POR LOCAL

53 - HOSPITAL E MATERNIDADE NOSSA SENHORA DA LUZ

Plaqueta	Descrição do Bem	Dt.Tombo	Localização	Departamento	Situação	Entrada	DEA*	Valor Atual
007319	Maca para procedimento médico	31/12/2016	HOSPITAL E MATERNIDADE NOSSA SENHORA DA LUZ	SALA DE ENFERMAGEM	Conservado	300,00	0,00	300,00
007320	Maca para procedimento médico	31/12/2016	HOSPITAL E MATERNIDADE NOSSA SENHORA DA LUZ	SALA DE ENFERMAGEM	Conservado	300,00	0,00	300,00
007321	Armário Planejado em MDF na Cor Branca 05 Portas 35 Gavetas	31/12/2016	HOSPITAL E MATERNIDADE NOSSA SENHORA DA LUZ	SALA DE ENFERMAGEM	Conservado	800,00	0,00	800,00
007322	Escada em inox com 02 degraus	31/12/2016	HOSPITAL E MATERNIDADE NOSSA SENHORA DA LUZ	SALA DE ENFERMAGEM	Conservado	120,00	0,00	120,00
007323	Escada em inox com 02 degraus	31/12/2016	HOSPITAL E MATERNIDADE NOSSA SENHORA DA LUZ	SALA DE ENFERMAGEM	Conservado	120,00	0,00	120,00
007324	Armário Para Pia em MDF na Cor Branca 05 Portas	31/12/2016	HOSPITAL E MATERNIDADE NOSSA SENHORA DA LUZ	SALA DE ENFERMAGEM	Conservado	360,00	0,00	360,00
007325	Ar Condicionado Split Comfee Midea 12.000 BTU	31/12/2016	HOSPITAL E MATERNIDADE NOSSA SENHORA DA LUZ	SALA DE ENFERMAGEM	Conservado	1.300,00	0,00	1.300,00
007326	Mesa Mayo em Aço com Rodízio	31/12/2016	HOSPITAL E MATERNIDADE NOSSA SENHORA DA LUZ	SALA DE ENFERMAGEM	Conservado	200,00	0,00	200,00
007328	Suporte em Ferro na Cor Branca	31/12/2016	HOSPITAL E MATERNIDADE NOSSA SENHORA DA LUZ	SALA DE ENFERMAGEM	Conservado	200,00	0,00	200,00
007329	Mesa auxiliar em inox	31/12/2016	HOSPITAL E MATERNIDADE NOSSA SENHORA DA LUZ	SALA DE ENFERMAGEM	Conservado	200,00	0,00	200,00
007330	Cadeira Secretária Fixa em Polipropileno na Cor Azul	31/12/2016	HOSPITAL E MATERNIDADE NOSSA SENHORA DA LUZ	SALA DE ENFERMAGEM	Conservado	88,00	0,00	88,00
007331	Balança Antropométrica Lider P-200C 200KG	31/12/2016	HOSPITAL E MATERNIDADE NOSSA SENHORA DA LUZ	SALA DE ENFERMAGEM	Conservado	900,00	0,00	900,00
007332	Mesa Escritório em MDF com 02 Gavetas na Cor Cinza	30/12/2019	HOSPITAL E MATERNIDADE NOSSA SENHORA DA LUZ	CONSULTÓRIO MÉDICO	Conservado	400,00	0,00	400,00
007333	Cadeira Secretária Fixa em Polipropileno na Cor Preta	31/12/2016	HOSPITAL E MATERNIDADE NOSSA SENHORA DA LUZ	CONSULTÓRIO MÉDICO	Conservado	88,00	0,00	88,00
007334	Armário vitrine em aço cor branco com 01 porta	31/12/2016	HOSPITAL E MATERNIDADE NOSSA SENHORA DA LUZ	CONSULTÓRIO MÉDICO	Conservado	600,00	0,00	600,00
007335	Ar Condicionado Split Komeco 12000 btus	31/12/2016	HOSPITAL E MATERNIDADE NOSSA SENHORA DA LUZ	CONSULTÓRIO MÉDICO	Conservado	1.800,00	0,00	1.800,00
007336	Maca para procedimento médico	31/12/2016	HOSPITAL E MATERNIDADE NOSSA SENHORA DA LUZ	CONSULTÓRIO MÉDICO	Conservado	300,00	0,00	300,00
007337	Escada de ferro cor branca com 02 degraus	31/12/2016	HOSPITAL E MATERNIDADE NOSSA SENHORA DA LUZ	CONSULTÓRIO MÉDICO	Conservado	120,00	0,00	120,00
007338	Negatoscópio	31/12/2016	HOSPITAL E MATERNIDADE NOSSA SENHORA DA LUZ	CONSULTÓRIO MÉDICO	Conservado	450,00	0,00	450,00
007339	Mesa auxiliar em inox	31/12/2016	HOSPITAL E MATERNIDADE NOSSA SENHORA DA LUZ	SALA VERMELHA	Conservado	220,00	0,00	220,00



PREFEITURA MUNICIPAL DE BURITIRAMA

AVENIDA BURITI, 369
BURITIRAMA
BA

Período:
Centro de Custo:
Localização:
Tipo:

LIVRO TOMBO POR LOCAL

53 - HOSPITAL E MATERNIDADE NOSSA SENHORA DA LUZ

Plaqueta	Descrição do Bem	Dt.Tombo	Localização	Departamento	Situação	Entrada	DEA*	Valor Atual
007340	Maca para procedimento médico	31/12/2016	HOSPITAL E MATERNIDADE NOSSA SENHORA DA LUZ	SALA VERMELHA	Conservado	300,00	0,00	300,00
007341	Escada de ferro com 02 degraus	31/12/2016	HOSPITAL E MATERNIDADE NOSSA SENHORA DA LUZ	SALA VERMELHA	Conservado	128,00	0,00	128,00
007342	Cadeira Secretária Fixa em Polipropileno na Cor Preta	31/12/2016	HOSPITAL E MATERNIDADE NOSSA SENHORA DA LUZ	SALA VERMELHA	Conservado	88,00	0,00	88,00
007343	Ar Condicionado Split Gree 9.000 BTU	13/06/2019	HOSPITAL E MATERNIDADE NOSSA SENHORA DA LUZ	SALA VERMELHA	Conservado	1.750,00	0,00	1.750,00
007344	Ventilador Pulmonar Leistung PR4-g	31/12/2016	HOSPITAL E MATERNIDADE NOSSA SENHORA DA LUZ	SALA VERMELHA	Conservado	2.600,00	0,00	2.600,00
007345	Carrinho Para Procedimento em Aço Branco 04 Gavetas e Rodanas	31/12/2016	HOSPITAL E MATERNIDADE NOSSA SENHORA DA LUZ	SALA VERMELHA	Conservado	600,00	0,00	600,00
007347	Aspirador Oratraquial	31/12/2016	HOSPITAL E MATERNIDADE NOSSA SENHORA DA LUZ	SALA VERMELHA	Conservado	400,00	0,00	400,00
007348	Régua de Oxigênio	31/12/2016	HOSPITAL E MATERNIDADE NOSSA SENHORA DA LUZ	SALA VERMELHA	Conservado	600,00	0,00	600,00
007349	Carrinho de Suporte Para Aparelho de Aspirador Oratraquial	31/12/2016	HOSPITAL E MATERNIDADE NOSSA SENHORA DA LUZ	SALA VERMELHA	Conservado	200,00	0,00	200,00
007350	Cama Hospitalar Fawler Mecânica	27/12/2016	HOSPITAL E MATERNIDADE NOSSA SENHORA DA LUZ	PEDIATRIA	Conservado	3.233,33	0,00	3.233,33
007351	Cama Hospitalar Fawler Mecânica	27/12/2016	HOSPITAL E MATERNIDADE NOSSA SENHORA DA LUZ	PEDIATRIA	Conservado	3.233,33	0,00	3.233,33
007352	Suporte para soro de ferro cor branco	31/12/2016	HOSPITAL E MATERNIDADE NOSSA SENHORA DA LUZ	PEDIATRIA	Conservado	140,00	0,00	140,00
007353	Suporte para soro de ferro cor branco	31/12/2016	HOSPITAL E MATERNIDADE NOSSA SENHORA DA LUZ	PEDIATRIA	Conservado	140,00	0,00	140,00
007354	Poltrona Hospitalar Acolchoada em Napa na Cor Preta	27/12/2016	HOSPITAL E MATERNIDADE NOSSA SENHORA DA LUZ	PEDIATRIA	Conservado	731,25	0,00	731,25
007355	Poltrona Hospitalar Acolchoada em Napa na Cor Preta	27/12/2016	HOSPITAL E MATERNIDADE NOSSA SENHORA DA LUZ	PEDIATRIA	Conservado	731,25	0,00	731,25
007356	Incubadora Bilitron Bed 4006	31/12/2016	HOSPITAL E MATERNIDADE NOSSA SENHORA DA LUZ	PEDIATRIA	Conservado	1.200,00	0,00	1.200,00
007357	Carrinho Suporte Para Incubadora Bilitron Bed 4006	31/12/2016	HOSPITAL E MATERNIDADE NOSSA SENHORA DA LUZ	PEDIATRIA	Conservado	300,00	0,00	300,00
007358	Berço em aço cor branco	31/12/2016	HOSPITAL E MATERNIDADE NOSSA SENHORA DA LUZ	PEDIATRIA	Conservado	380,00	0,00	380,00
007359	Cama Hospitalar Tipo Maca em Aço Branco com Rodana	31/12/2016	HOSPITAL E MATERNIDADE NOSSA SENHORA DA LUZ	PUERPÉRIO	Conservado	1.200,00	0,00	1.200,00
007360	Cama Hospitalar Tipo Maca em Aço Branco com Rodana	31/12/2016	HOSPITAL E MATERNIDADE NOSSA SENHORA DA LUZ	PUERPÉRIO	Conservado	1.200,00	0,00	1.200,00



PREFEITURA MUNICIPAL DE BURITIRAMA

AVENIDA BURITI, 369
BURITIRAMA
BA

Período:
Centro de Custo:
Localização:
Tipo:

LIVRO TOMBO POR LOCAL

53 - HOSPITAL E MATERNIDADE NOSSA SENHORA DA LUZ

Plaqueta	Descrição do Bem	Dt.Tombo	Localização	Departamento	Situação	Entrada	DEA*	Valor Atual
007361	Cama Hospitalar Tipo Maca em Aço Branco com Rodana	27/12/2016	HOSPITAL E MATERNIDADE NOSSA SENHORA DA LUZ	PUERPÉRIO	Conservado	3.233,33	0,00	3.233,33
007362	Poltrona Hospitalar Acolchoada em Napa na Cor Preta	27/12/2016	HOSPITAL E MATERNIDADE NOSSA SENHORA DA LUZ	PUERPÉRIO	Conservado	731,25	0,00	731,25
007363	Escada de ferro com 02 degraus	31/12/2016	HOSPITAL E MATERNIDADE NOSSA SENHORA DA LUZ	PUERPÉRIO	Conservado	120,00	0,00	120,00
007364	Escada de ferro com 02 degraus	31/12/2016	HOSPITAL E MATERNIDADE NOSSA SENHORA DA LUZ	PUERPÉRIO	Conservado	120,00	0,00	120,00
007365	suporte para soro inox	31/12/2016	HOSPITAL E MATERNIDADE NOSSA SENHORA DA LUZ	PUERPÉRIO	Conservado	130,00	0,00	130,00
007366	Berço em aço cor branco	31/12/2016	HOSPITAL E MATERNIDADE NOSSA SENHORA DA LUZ	PUERPÉRIO	Conservado	230,00	0,00	230,00
007367	Berço em aço cor branco	31/12/2016	HOSPITAL E MATERNIDADE NOSSA SENHORA DA LUZ	PUERPÉRIO	Conservado	230,00	0,00	230,00
007368	Ar Condicionado Split Philco 9.000 BTUS	31/12/2016	HOSPITAL E MATERNIDADE NOSSA SENHORA DA LUZ	PUERPÉRIO	Conservado	1.600,00	0,00	1.600,00
007369	Incubadora para Recém Nascido Neonatal Transporte	31/12/2016	HOSPITAL E MATERNIDADE NOSSA SENHORA DA LUZ	SALA DE PARTO	Conservado	4.000,00	0,00	4.000,00
007370	Cama Hospitalar de Parto com Perneiras	31/12/2016	HOSPITAL E MATERNIDADE NOSSA SENHORA DA LUZ	SALA DE PARTO	Conservado	1.600,00	0,00	1.600,00
007371	Suporte para soro	31/12/2016	HOSPITAL E MATERNIDADE NOSSA SENHORA DA LUZ	SALA DE PARTO	Conservado	130,00	0,00	130,00
007372	Berço Hospitalar	31/12/2016	HOSPITAL E MATERNIDADE NOSSA SENHORA DA LUZ	SALA DE PARTO	Conservado	900,00	0,00	900,00
007373	Fogão Industrial 04 Bocas com Forno	31/12/2016	HOSPITAL E MATERNIDADE NOSSA SENHORA DA LUZ	COZINHA	Conservado	600,00	0,00	600,00
007374	Fogão Industrial 04 Bocas com Forno	27/12/2019	HOSPITAL E MATERNIDADE NOSSA SENHORA DA LUZ	COZINHA	Conservado	1.530,00	0,00	1.530,00
007375	Mesa auxiliar em aço cor branca	31/12/2016	HOSPITAL E MATERNIDADE NOSSA SENHORA DA LUZ	COZINHA	Mal Conservado	180,00	0,00	180,00
007376	Refrigerador Electrolux RE 28	31/12/2016	HOSPITAL E MATERNIDADE NOSSA SENHORA DA LUZ	COZINHA	Conservado	400,00	0,00	400,00
007377	Armário Aéreo de Cozinha em Aço com 03 Portas na Cor Branca	31/12/2016	HOSPITAL E MATERNIDADE NOSSA SENHORA DA LUZ	COZINHA	Conservado	290,00	0,00	290,00
007378	Armário Aéreo de Cozinha em Aço com 02 Portas na Cor Branco	31/12/2016	HOSPITAL E MATERNIDADE NOSSA SENHORA DA LUZ	COZINHA	Conservado	260,00	0,00	260,00
007379	Armário em Aço com 02 Portas na Cor Cinza	01/10/2019	HOSPITAL E MATERNIDADE NOSSA SENHORA DA LUZ	COZINHA	Conservado	1.350,00	0,00	1.350,00
007380	Estante em Aço com 06 Prateleiras na Cor Cinza	17/10/2019	HOSPITAL E MATERNIDADE NOSSA SENHORA DA LUZ	COZINHA	Conservado	290,00	0,00	290,00



PREFEITURA MUNICIPAL DE BURITIRAMA

AVENIDA BURITI, 369
BURITIRAMA
BA

Período:
Centro de Custo:
Localização:
Tipo:

LIVRO TOMBO POR LOCAL

53 - HOSPITAL E MATERNIDADE NOSSA SENHORA DA LUZ

Plaqueta	Descrição do Bem	Dt.Tombo	Localização	Departamento	Situação	Entrada	DEA*	Valor Atual
007381	Estante em Aço com 06 Prateleiras na Cor Cinza	17/10/2019	HOSPITAL E MATERNIDADE NOSSA SENHORA DA LUZ	COZINHA	Conservado	290,00	0,00	290,00
007382	Refrigerador Continental 300 L	31/12/2016	HOSPITAL E MATERNIDADE NOSSA SENHORA DA LUZ	COZINHA	Mal Conservado	300,00	0,00	300,00
007383	Panelheiro 06 Portas em Aço	31/12/2016	HOSPITAL E MATERNIDADE NOSSA SENHORA DA LUZ	COZINHA	Mal Conservado	300,00	0,00	300,00
007384	Mesa Auxiliar em Aço 01 Gaveta 01 Porta na Cor Branco	31/12/2016	HOSPITAL E MATERNIDADE NOSSA SENHORA DA LUZ	COZINHA	Mal Conservado	100,00	0,00	100,00
007385	Micro-ondas Panasonic	13/08/2019	HOSPITAL E MATERNIDADE NOSSA SENHORA DA LUZ	COZINHA	Conservado	560,00	0,00	560,00
007386	Ar Condicionado Split Midea 12.000 BTU	01/10/2019	HOSPITAL E MATERNIDADE NOSSA SENHORA DA LUZ	SALA DE RAIOS X	Conservado	2.000,00	0,00	2.000,00
007387	Negatoscópico	31/12/2016	HOSPITAL E MATERNIDADE NOSSA SENHORA DA LUZ	SALA DE RAIOS X	Conservado	180,00	0,00	180,00
007388	Processador Macrotec MX-3	31/12/2016	HOSPITAL E MATERNIDADE NOSSA SENHORA DA LUZ	SALA DE RAIOS X	Mal Conservado	2.000,00	0,00	2.000,00
007389	Nobreak Marca SMS 1.200 VA	31/12/2016	HOSPITAL E MATERNIDADE NOSSA SENHORA DA LUZ	SALA DE RAIOS X	Mal Conservado	300,00	0,00	300,00
007390	Impressora Multifuncional Brother DCP	31/12/2016	HOSPITAL E MATERNIDADE NOSSA SENHORA DA LUZ	SALA DE RAIOS X	Mal Conservado	400,00	0,00	400,00
007391	Armário Roupeiro em Aço com 16 Portas na Cor Cinza	31/12/2016	HOSPITAL E MATERNIDADE NOSSA SENHORA DA LUZ	DESCANSO DOS ENFERMEIROS	Conservado	600,00	0,00	600,00
007392	Cama de solteiro em madeira cor branco	31/12/2016	HOSPITAL E MATERNIDADE NOSSA SENHORA DA LUZ	DESCANSO DOS ENFERMEIROS	Conservado	230,00	0,00	230,00
007393	Cama de solteiro em madeira cor branco	31/12/2016	HOSPITAL E MATERNIDADE NOSSA SENHORA DA LUZ	DESCANSO DOS ENFERMEIROS	Conservado	230,00	0,00	230,00
007394	Ventilador de Coluna Mondial	09/08/2019	HOSPITAL E MATERNIDADE NOSSA SENHORA DA LUZ	DESCANSO DOS ENFERMEIROS	Conservado	400,00	0,00	400,00
007395	Cadeira Longarina com 04 Lugares em Polipropileno na Cor Preta	31/12/2016	HOSPITAL E MATERNIDADE NOSSA SENHORA DA LUZ	POSTO DE ENFERMAGEM	Conservado	200,00	0,00	200,00
007396	Maca para procedimento médico	31/12/2016	HOSPITAL E MATERNIDADE NOSSA SENHORA DA LUZ	POSTO DE ENFERMAGEM	Conservado	400,00	0,00	400,00
007397	Tanquinho SUGGAR 10 Kg	30/05/2019	HOSPITAL E MATERNIDADE NOSSA SENHORA DA LUZ	LAVANDERIA	Mal Conservado	660,00	0,00	660,00
007398	Máquina de lavar Panasonic 14,0Kg	31/12/2016	HOSPITAL E MATERNIDADE NOSSA SENHORA DA LUZ	LAVANDERIA	Conservado	1.800,00	0,00	1.800,00
007399	Estante em Aço com 06 Prateleiras na Cor Branca	01/10/2019	HOSPITAL E MATERNIDADE NOSSA SENHORA DA LUZ	LAVANDERIA	Conservado	290,00	0,00	290,00
007400	Cadeira Secretária Fixa Acolchoada em Tecido na Cor Cinza	31/12/2016	HOSPITAL E MATERNIDADE NOSSA SENHORA DA LUZ	LAVANDERIA	Conservado	88,00	0,00	88,00



PREFEITURA MUNICIPAL DE BURITIRAMA

AVENIDA BURITI, 369
BURITIRAMA
BA

Período:
Centro de Custo:
Localização:
Tipo:

LIVRO TOMBO POR LOCAL

53 - HOSPITAL E MATERNIDADE NOSSA SENHORA DA LUZ

Plaqueta	Descrição do Bem	Dt.Tombo	Localização	Departamento	Situação	Entrada	DEA*	Valor Atual
008261	Aparelho de Raio X Ômega 150 T CRX	31/12/2016	HOSPITAL E MATERNIDADE NOSSA SENHORA DA LUZ	INSERVIVEIS	Inservíveis	1.500,00	0,00	1.500,00
008262	Cadeira Secretária Fixa em Polipropileno na Cor Preta	31/12/2016	HOSPITAL E MATERNIDADE NOSSA SENHORA DA LUZ	INSERVIVEIS	Inservíveis	80,00	0,00	80,00
008263	Cadeira Longarina Acolchoada em Tecido com 02 Lugares na Cor Cinza	31/12/2016	HOSPITAL E MATERNIDADE NOSSA SENHORA DA LUZ	INSERVIVEIS	Inservíveis	100,00	0,00	100,00
008264	Cadeira Secretária Fixa Acolchoada em Tecido na Cor Azul	31/12/2016	HOSPITAL E MATERNIDADE NOSSA SENHORA DA LUZ	INSERVIVEIS	Inservíveis	80,00	0,00	80,00
008265	Armário vitrine em aço cor branco com 01 porta	31/12/2016	HOSPITAL E MATERNIDADE NOSSA SENHORA DA LUZ	LABORATÓRIO	Conservado	180,00	0,00	180,00
008266	Armário Baixo em MDF com 02 Portas na Cor Branco	31/12/2016	HOSPITAL E MATERNIDADE NOSSA SENHORA DA LUZ	LABORATÓRIO	Conservado	300,00	0,00	300,00
008267	Estufa para Esterilização	31/12/2016	HOSPITAL E MATERNIDADE NOSSA SENHORA DA LUZ	LABORATÓRIO	Conservado	600,00	0,00	600,00
008268	Bancada em MDF na Cor Branco	31/12/2016	HOSPITAL E MATERNIDADE NOSSA SENHORA DA LUZ	LABORATÓRIO	Conservado	200,00	0,00	200,00
008269	Regulador de Voltagem KRON	31/12/2016	HOSPITAL E MATERNIDADE NOSSA SENHORA DA LUZ	LABORATÓRIO	Mal Conservado	160,00	0,00	160,00
008270	Bancada em MDF na Cor Branco	31/12/2016	HOSPITAL E MATERNIDADE NOSSA SENHORA DA LUZ	LABORATÓRIO	Conservado	230,00	0,00	230,00
008271	Bancada em MDF na Cor Branco	31/12/2016	HOSPITAL E MATERNIDADE NOSSA SENHORA DA LUZ	LABORATÓRIO	Conservado	230,00	0,00	230,00
008272	Bancada em MDF na Cor Branco	31/12/2016	HOSPITAL E MATERNIDADE NOSSA SENHORA DA LUZ	LABORATÓRIO	Conservado	230,00	0,00	230,00
008273	Bancada em MDF na Cor Branco	31/12/2016	HOSPITAL E MATERNIDADE NOSSA SENHORA DA LUZ	LABORATÓRIO	Conservado	230,00	0,00	230,00
008274	Armário Aéreo em MDF com 02 Portas na Cor Branco	31/12/2016	HOSPITAL E MATERNIDADE NOSSA SENHORA DA LUZ	LABORATÓRIO	Conservado	300,00	0,00	300,00
008275	Armário Aéreo em MDF com 02 Portas na Cor Branco	31/12/2016	HOSPITAL E MATERNIDADE NOSSA SENHORA DA LUZ	LABORATÓRIO	Conservado	300,00	0,00	300,00
008276	Ar Condicionado Split Agratto 12.000 BTU	17/10/2019	HOSPITAL E MATERNIDADE NOSSA SENHORA DA LUZ	LABORATÓRIO	Conservado	2.000,00	0,00	2.000,00
008277	Homogeneizador de Sangue Bio Eng	31/12/2016	HOSPITAL E MATERNIDADE NOSSA SENHORA DA LUZ	LABORATÓRIO	Conservado	390,00	0,00	390,00
008278	Microscópio	31/12/2016	HOSPITAL E MATERNIDADE NOSSA SENHORA DA LUZ	LABORATÓRIO	Conservado	400,00	0,00	400,00
008279	Microscópio	31/12/2016	HOSPITAL E MATERNIDADE NOSSA SENHORA DA LUZ	LABORATÓRIO	Conservado	400,00	0,00	400,00
008280	Estabilizador SMS	31/12/2016	HOSPITAL E MATERNIDADE NOSSA SENHORA DA LUZ	LABORATÓRIO	Conservado	130,00	0,00	130,00



PREFEITURA MUNICIPAL DE BURITIRAMA

AVENIDA BURITI, 369
BURITIRAMA
BA

Período:
Centro de Custo:
Localização:
Tipo:

LIVRO TOMBO POR LOCAL

53 - HOSPITAL E MATERNIDADE NOSSA SENHORA DA LUZ

Plaqueta	Descrição do Bem	Dt.Tombo	Localização	Departamento	Situação	Entrada	DEA*	Valor Atual
008281	Hemoquímica	31/12/2016	HOSPITAL E MATERNIDADE NOSSA SENHORA DA LUZ	LABORATÓRIO	Conservado	300,00	0,00	300,00
008282	Mesa em Madeira	31/12/2016	HOSPITAL E MATERNIDADE NOSSA SENHORA DA LUZ	LABORATÓRIO	Conservado	300,00	0,00	300,00
008283	Bancada em MDF na Cor Branco	31/12/2016	HOSPITAL E MATERNIDADE NOSSA SENHORA DA LUZ	LABORATÓRIO	Conservado	200,00	0,00	200,00
008284	Cadeira para Coleta de Sangue Medclean	31/12/2016	HOSPITAL E MATERNIDADE NOSSA SENHORA DA LUZ	LABORATÓRIO	Conservado	200,00	0,00	200,00
008285	Cadeira Para Coleta de Sangue	31/12/2016	HOSPITAL E MATERNIDADE NOSSA SENHORA DA LUZ	RECEPÇÃO DE LABORATÓRIO	Conservado	300,00	0,00	300,00
008286	Mesa Auxiliar em Aço na Cor Cinza	31/12/2016	HOSPITAL E MATERNIDADE NOSSA SENHORA DA LUZ	RECEPÇÃO DE LABORATÓRIO	Conservado	200,00	0,00	200,00
008287	Bancada em MDF com 03 Gavetas na Cor Branco	31/12/2016	HOSPITAL E MATERNIDADE NOSSA SENHORA DA LUZ	RECEPÇÃO DE LABORATÓRIO	Conservado	200,00	0,00	200,00
008288	Cadeira Longarina em Polipropileno na Cor Preto com 03 Lugares	31/12/2016	HOSPITAL E MATERNIDADE NOSSA SENHORA DA LUZ	RECEPÇÃO DE LABORATÓRIO	Conservado	200,00	0,00	200,00
008289	Balcão em MDF na Cor Branco	31/12/2016	HOSPITAL E MATERNIDADE NOSSA SENHORA DA LUZ	RECEPÇÃO DE LABORATÓRIO	Conservado	300,00	0,00	300,00
008290	Gaveteiro em MDF com 03 Gavetas na Cor Branco	31/12/2016	HOSPITAL E MATERNIDADE NOSSA SENHORA DA LUZ	RECEPÇÃO DE LABORATÓRIO	Conservado	280,00	0,00	280,00
008291	Impressora Epson Eco Tank L380	06/08/2018	HOSPITAL E MATERNIDADE NOSSA SENHORA DA LUZ	RECEPÇÃO DE LABORATÓRIO	Conservado	1.380,00	0,00	1.380,00
008292	Microcomputador Positivo	31/12/2016	HOSPITAL E MATERNIDADE NOSSA SENHORA DA LUZ	RECEPÇÃO DE LABORATÓRIO	Conservado	999,00	0,00	999,00
008293	Monitor LCD Positivo 18.5	31/12/2016	HOSPITAL E MATERNIDADE NOSSA SENHORA DA LUZ	RECEPÇÃO DE LABORATÓRIO	Conservado	300,00	0,00	300,00
008294	Estabilizador Enermax	31/12/2016	HOSPITAL E MATERNIDADE NOSSA SENHORA DA LUZ	RECEPÇÃO DE LABORATÓRIO	Conservado	130,00	0,00	130,00
11475	Notebook Dell Core i3	23/08/2021	HOSPITAL E MATERNIDADE NOSSA SENHORA DA LUZ	DIREÇÃO	Novo	3.800,00	0,00	3.800,00
90511	RÉGUA GASES ASSISIT.	23/12/2016	HOSPITAL E MATERNIDADE NOSSA SENHORA DA LUZ	ALMOXARIFADO	Conservado	1.350,00	0,00	1.350,00
90512	POLTRONA RECLINÁVEL	27/12/2016	HOSPITAL E MATERNIDADE NOSSA SENHORA DA LUZ	DEPÓSITO	Conservado	731,25	0,00	731,25
090513	POLTRONA RECLINÁVEL	27/12/2016	HOSPITAL E MATERNIDADE NOSSA SENHORA DA LUZ	DEPÓSITO	Conservado	731,25	0,00	731,25
090514	POLTRONA RECLINÁVEL	27/12/2016	HOSPITAL E MATERNIDADE NOSSA SENHORA DA LUZ	DEPÓSITO	Conservado	731,25	0,00	731,25
090515	POLTRONA RECLINÁVEL	27/12/2016	HOSPITAL E MATERNIDADE NOSSA SENHORA DA LUZ	DEPÓSITO	Conservado	731,25	0,00	731,25



PREFEITURA MUNICIPAL DE BURITIRAMA

AVENIDA BURITI, 369
BURITIRAMA
BA

Período:
Centro de Custo:
Localização:
Tipo:

LIVRO TOMBO POR LOCAL

93 - NÃO LOCALIZADO - SAÚDE									
Plaqueta	Descrição do Bem	Dt.Tombo	Localização	Departamento	Situação	Entrada	DEA*	Valor Atual	
90223	CONJUNTO SOFÁ 2 E 3 LUGARES EM CORINO	05/02/2019	NÃO LOCALIZADO - SAÚDE	NÃO LOCALIZADO	Conservado	1.120,00	0,00	1.120,00	
90224	CAMA BOX CONJUGADA CASAL	05/02/2019	NÃO LOCALIZADO - SAÚDE	NÃO LOCALIZADO	Conservado	819,00	0,00	819,00	
90225	BELICHE EM MADEIRA	05/02/2019	NÃO LOCALIZADO - SAÚDE	NÃO LOCALIZADO	Conservado	614,00	0,00	614,00	
90226	CAMA BOX SOLTEIRO CONJUGADO	05/02/2019	NÃO LOCALIZADO - SAÚDE	NÃO LOCALIZADO	Conservado	684,00	0,00	684,00	
090227	CAMA BOX SOLTEIRO CONJUGADO	05/02/2019	NÃO LOCALIZADO - SAÚDE	NÃO LOCALIZADO	Conservado	684,00	0,00	684,00	
090228	CAMA BOX SOLTEIRO CONJUGADO	05/02/2019	NÃO LOCALIZADO - SAÚDE	NÃO LOCALIZADO	Conservado	684,00	0,00	684,00	
90229	SUPORTE ARTICULADO P/TV	05/02/2019	NÃO LOCALIZADO - SAÚDE	NÃO LOCALIZADO	Conservado	99,90	0,00	99,90	
90264	APARELO TELEFÔNICO FIXO C/AJUSTES	30/05/2019	NÃO LOCALIZADO - SAÚDE	NÃO LOCALIZADO	Conservado	66,00	0,00	66,00	
090265	APARELO TELEFÔNICO FIXO C/AJUSTES	30/05/2019	NÃO LOCALIZADO - SAÚDE	NÃO LOCALIZADO	Conservado	66,00	0,00	66,00	
90461	LONGARINA MADEIRA 05 LUGARES	01/10/2019	NÃO LOCALIZADO - SAÚDE	NÃO LOCALIZADO	Conservado	755,00	0,00	755,00	
090462	LONGARINA MADEIRA 05 LUGARES	01/10/2019	NÃO LOCALIZADO - SAÚDE	NÃO LOCALIZADO	Conservado	755,00	0,00	755,00	
90463	LIQUIDIFICADOR DOMÉSTICO 1,5L	01/10/2019	NÃO LOCALIZADO - SAÚDE	NÃO LOCALIZADO	Conservado	150,00	0,00	150,00	
090464	LIQUIDIFICADOR DOMÉSTICO 1,5L	01/10/2019	NÃO LOCALIZADO - SAÚDE	NÃO LOCALIZADO	Conservado	150,00	0,00	150,00	
90465	CAMA BOX SOLTEIRO CONJUGADO D-28	09/08/2019	NÃO LOCALIZADO - SAÚDE	NÃO LOCALIZADO	Conservado	640,00	0,00	640,00	
090466	CAMA BOX SOLTEIRO CONJUGADO D-28	09/08/2019	NÃO LOCALIZADO - SAÚDE	NÃO LOCALIZADO	Conservado	640,00	0,00	640,00	
90472	LONGARINA MADEIRA 05 LUGARES	09/08/2019	NÃO LOCALIZADO - SAÚDE	NÃO LOCALIZADO	Conservado	755,00	0,00	755,00	
090473	LONGARINA MADEIRA 05 LUGARES	09/08/2019	NÃO LOCALIZADO - SAÚDE	NÃO LOCALIZADO	Conservado	755,00	0,00	755,00	
090474	LONGARINA MADEIRA 05 LUGARES	09/08/2019	NÃO LOCALIZADO - SAÚDE	NÃO LOCALIZADO	Conservado	755,00	0,00	755,00	
090475	LONGARINA MADEIRA 05 LUGARES	09/08/2019	NÃO LOCALIZADO - SAÚDE	NÃO LOCALIZADO	Conservado	755,00	0,00	755,00	
090476	LONGARINA MADEIRA 05 LUGARES	09/08/2019	NÃO LOCALIZADO - SAÚDE	NÃO LOCALIZADO	Conservado	755,00	0,00	755,00	
090477	LONGARINA MADEIRA 05 LUGARES	09/08/2019	NÃO LOCALIZADO - SAÚDE	NÃO LOCALIZADO	Conservado	755,00	0,00	755,00	
090478	LONGARINA MADEIRA 05 LUGARES	09/08/2019	NÃO LOCALIZADO - SAÚDE	NÃO LOCALIZADO	Conservado	755,00	0,00	755,00	
090479	LONGARINA MADEIRA 05 LUGARES	09/08/2019	NÃO LOCALIZADO - SAÚDE	NÃO LOCALIZADO	Conservado	755,00	0,00	755,00	
090480	LONGARINA MADEIRA 05 LUGARES	09/08/2019	NÃO LOCALIZADO - SAÚDE	NÃO LOCALIZADO	Conservado	755,00	0,00	755,00	
90489	LONGARINA MADEIRA 05 LUGARES	02/10/2019	NÃO LOCALIZADO - SAÚDE	NÃO LOCALIZADO	Conservado	755,00	0,00	755,00	
90490	BATEDEIRA PLANETÁRIA 300W	17/10/2019	NÃO LOCALIZADO - SAÚDE	NÃO LOCALIZADO	Conservado	430,00	0,00	430,00	
90493	ESPREMEDOR DE FRUTAS INOX	30/12/2019	NÃO LOCALIZADO - SAÚDE	NÃO LOCALIZADO	Conservado	590,00	0,00	590,00	
90494	FERRO DE PASSAR ROUPA A VAPOR	30/12/2019	NÃO LOCALIZADO - SAÚDE	NÃO LOCALIZADO	Conservado	670,00	0,00	670,00	
93 NÃO LOCALIZADO - SAÚDE				Quantidade	Entrada:	DEA*	Ajuste(+/-)	Valor Atual	
				28	17.166,90	0,00	0,00	17.166,90	



PREFEITURA MUNICIPAL DE BURITIRAMA

AVENIDA BURITI, 369
BURITIRAMA
BA

Período:
Centro de Custo:
Localização:
Tipo:

LIVRO TOMBO POR LOCAL

2 - PRÉDIO SEDE SEC SAÚDE

Plaqueta	Descrição do Bem	Dt.Tombo	Localização	Departamento	Situação	Entrada	DEA*	Valor Atual
00138	Cadeira Secretária Giratória Acolchoada em Tecido na Cor Cinza	31/12/2016	PRÉDIO SEDE SEC SAÚDE	SETOR DE ENDEMIAS	Mal Conservado	139,00	0,00	139,00
000320	Climatizador Bom Ar	31/12/2016	PRÉDIO SEDE SEC SAÚDE	RECEPÇÃO	Conservado	1.300,00	0,00	1.300,00
001106	Mesa Reunião Redonda em MDF na Cor Cinza	31/12/2016	PRÉDIO SEDE SEC SAÚDE	AUDITÓRIO	Conservado	600,00	0,00	600,00
001107	Mesa Reunião Redonda em MDF na Cor Cinza	31/12/2016	PRÉDIO SEDE SEC SAÚDE	AUDITÓRIO	Conservado	600,00	0,00	600,00
001108	Mesa Reunião Redonda em MDF na Cor Marrom	31/12/2016	PRÉDIO SEDE SEC SAÚDE	AUDITÓRIO	Conservado	400,00	0,00	400,00
001109	Rack em MDF na Cor Marrom	05/02/2019	PRÉDIO SEDE SEC SAÚDE	AUDITÓRIO	Conservado	639,00	0,00	639,00
001110	Home Theater Sony	31/12/2016	PRÉDIO SEDE SEC SAÚDE	AUDITÓRIO	Conservado	600,00	0,00	600,00
001111	Ar Condicionado Split Midea 30.000 Btus	31/12/2016	PRÉDIO SEDE SEC SAÚDE	AUDITÓRIO	Conservado	3.000,00	0,00	3.000,00
001112	Cadeira Universitária Acolchoada em Tecido na Cor Cinza	31/12/2016	PRÉDIO SEDE SEC SAÚDE	AUDITÓRIO	Conservado	190,00	0,00	190,00
001113	Estante em Aço com 06 Prateleiras na Cor Cinza	31/12/2016	PRÉDIO SEDE SEC SAÚDE	APOIO	Conservado	380,00	0,00	380,00
001114	Estante em Aço com 06 Prateleiras na Cor Cinza	31/12/2016	PRÉDIO SEDE SEC SAÚDE	APOIO	Conservado	380,00	0,00	380,00
001115	Tatame Divã Tablado	31/12/2016	PRÉDIO SEDE SEC SAÚDE	AUDITÓRIO	Conservado	2.000,00	0,00	2.000,00
001116	Barra Paralela Simples 2MT	31/12/2016	PRÉDIO SEDE SEC SAÚDE	AUDITÓRIO	Conservado	2.500,00	0,00	2.500,00
001117	Data Show Samsung	31/12/2016	PRÉDIO SEDE SEC SAÚDE	AUDITÓRIO	Conservado	1.600,00	0,00	1.600,00
001118	Arquivo em Aço com 04 Gavetas na Cor Cinza	31/12/2016	PRÉDIO SEDE SEC SAÚDE	VIGILÂNCIA SANITÁRIA	Conservado	380,00	0,00	380,00
001119	Estante em Aço com 06 Prateleiras na Cor Cinza	21/08/2018	PRÉDIO SEDE SEC SAÚDE	VIGILÂNCIA SANITÁRIA	Conservado	379,00	0,00	379,00
001120	Mesa Escritório em MDF com 02 Gavetas na Cor Cinza	31/12/2016	PRÉDIO SEDE SEC SAÚDE	VIGILÂNCIA SANITÁRIA	Conservado	400,00	0,00	400,00
001121	Mesa para microcomputador em Mdf cor bege	31/12/2016	PRÉDIO SEDE SEC SAÚDE	VIGILÂNCIA SANITÁRIA	Conservado	400,00	0,00	400,00
001122	Cadeira Secretária Fixa Acolchoada em Tecido na Cor Cinza	31/12/2016	PRÉDIO SEDE SEC SAÚDE	VIGILÂNCIA SANITÁRIA	Conservado	160,00	0,00	160,00
001123	Cadeira Secretária Fixa Acolchoada em Tecido na Cor Cinza	31/12/2016	PRÉDIO SEDE SEC SAÚDE	VIGILÂNCIA SANITÁRIA	Conservado	160,00	0,00	160,00
001124	Cadeira Universitária Acolchoada em Tecido na Cor Cinza	31/12/2016	PRÉDIO SEDE SEC SAÚDE	VIGILÂNCIA SANITÁRIA	Conservado	160,00	0,00	160,00
001125	Impressora Epson L395	31/12/2016	PRÉDIO SEDE SEC SAÚDE	VIGILÂNCIA SANITÁRIA	Conservado	900,00	0,00	900,00
001126	Impressora e Copiadora Xerox WorkCenter 3215	31/12/2016	PRÉDIO SEDE SEC SAÚDE	VIGILÂNCIA SANITÁRIA	Conservado	2.000,00	0,00	2.000,00
001127	Notebook Sim Intel Pentium	31/12/2016	PRÉDIO SEDE SEC SAÚDE	VIGILÂNCIA SANITÁRIA	Conservado	1.600,00	0,00	1.600,00
001128	Roteador Multilaser	31/12/2016	PRÉDIO SEDE SEC SAÚDE	VIGILÂNCIA SANITÁRIA	Conservado	120,00	0,00	120,00
001129	Estabilizador SMS	31/12/2016	PRÉDIO SEDE SEC SAÚDE	VIGILÂNCIA SANITÁRIA	Conservado	180,00	0,00	180,00
001130	Ar Condicionado Gree 9.000 BTU	31/12/2016	PRÉDIO SEDE SEC SAÚDE	VIGILÂNCIA SANITÁRIA	Conservado	900,00	0,00	900,00
001131	Estante em Aço com 06 Prateleiras na Cor Cinza	31/12/2016	PRÉDIO SEDE SEC SAÚDE	COZINHA	Conservado	300,00	0,00	300,00
001132	Estante em Aço com 06 Prateleiras na Cor Cinza	31/12/2016	PRÉDIO SEDE SEC SAÚDE	COZINHA	Conservado	300,00	0,00	300,00
001133	Estante em Aço com 06 Prateleiras na Cor Cinza	31/12/2016	PRÉDIO SEDE SEC SAÚDE	COZINHA	Conservado	300,00	0,00	300,00
001134	Estante em Aço com 06 Prateleiras na Cor Cinza	31/12/2016	PRÉDIO SEDE SEC SAÚDE	COZINHA	Conservado	300,00	0,00	300,00
001135	Paneleiro em MDF com 04 Portas na Cor Branca	31/12/2016	PRÉDIO SEDE SEC SAÚDE	COZINHA	Conservado	300,00	0,00	300,00
001136	Armário Baixo de Cozinha em MDF com 02 Gavetas e 03 Portas na Cor Marrom	31/12/2016	PRÉDIO SEDE SEC SAÚDE	COZINHA	Conservado	300,00	0,00	300,00
001137	Refrigerador Consul duplex	31/12/2016	PRÉDIO SEDE SEC SAÚDE	COZINHA	Conservado	2.000,00	0,00	2.000,00
001138	Fogão Doméstico Esmaltec com 04 Bocas	31/12/2016	PRÉDIO SEDE SEC SAÚDE	COZINHA	Conservado	300,00	0,00	300,00
001139	Armário Aéreo de Cozinha em MDF com 02 Portas Marrom	31/12/2016	PRÉDIO SEDE SEC SAÚDE	COZINHA	Conservado	280,00	0,00	280,00
001140	Armário Aéreo de Cozinha com 01 Porta Branca	31/12/2016	PRÉDIO SEDE SEC SAÚDE	COZINHA	Conservado	180,00	0,00	180,00
001141		27/12/2019			Conservado	1.300,00	0,00	1.300,00



PREFEITURA MUNICIPAL DE BURITIRAMA

AVENIDA BURITI, 369
BURITIRAMA
BA

Período:
Centro de Custo:
Localização:
Tipo:

LIVRO TOMBO POR LOCAL

2 - PRÉDIO SEDE SEC SAÚDE

Plaqueta	Descrição do Bem	Dt.Tombo	Localização	Departamento	Situação	Entrada	DEA*	Valor Atual
	Mesa de cozinha com marmore com 04 cadeiras		PRÉDIO SEDE SEC SAÚDE	COZINHA				
001142	Armário de Cozinha em Aço com 04 Gavetas 02 Portas na Cor Branco	31/12/2016	PRÉDIO SEDE SEC SAÚDE	INSERVIVEIS	Inservíveis	200,00	0,00	200,00
001143	Cadeira Secretária Fixa Acolchoada em Tecido na Cor Cinza	31/12/2016	PRÉDIO SEDE SEC SAÚDE	NASF	Conservado	88,00	0,00	88,00
001144	Cadeira Secretária Fixa Acolchoada em Tecido na Cor Cinza	31/12/2016	PRÉDIO SEDE SEC SAÚDE	NASF	Conservado	88,00	0,00	88,00
001145	Cadeira Secretária Fixa Acolchoada em Tecido na Cor Cinza	31/12/2016	PRÉDIO SEDE SEC SAÚDE	NASF	Conservado	88,00	0,00	88,00
001146	Cadeira Secretária Fixa Acolchoada em Tecido na Cor Cinza	31/12/2016	PRÉDIO SEDE SEC SAÚDE	NASF	Conservado	88,00	0,00	88,00
001147	Cadeira Longarina Acolchoada em Napa Preta 05 Lugares	31/12/2016	PRÉDIO SEDE SEC SAÚDE	NASF	Conservado	330,00	0,00	330,00
001148	Cadeira Universitária Acolchoada em Tecido na Cor Cinza	31/12/2016	PRÉDIO SEDE SEC SAÚDE	NASF	Conservado	190,00	0,00	190,00
001149	Mesa Para Microcomputador em MDF na Cor Cinza	31/12/2016	PRÉDIO SEDE SEC SAÚDE	NASF	Conservado	300,00	0,00	300,00
001150	Estante em aço cor cinza com 07 prateleiras	31/12/2016	PRÉDIO SEDE SEC SAÚDE	NASF	Conservado	134,00	0,00	134,00
001151	Armário em Aço na Cor Cinza com 02 Portas	31/12/2016	PRÉDIO SEDE SEC SAÚDE	NASF	Conservado	480,00	0,00	480,00
001152	Cadeira Secretária Giratória Acolchoada em Tecido na Cor Azul	31/12/2016	PRÉDIO SEDE SEC SAÚDE	NASF	Conservado	180,00	0,00	180,00
001153	Notebook CCE Intel inside Core i3	31/12/2016	PRÉDIO SEDE SEC SAÚDE	NASF	Conservado	1.600,00	0,00	1.600,00
001154	Estabilizador TS Shara Bivolt 300 VA	23/08/2021	PRÉDIO SEDE SEC SAÚDE	NASF	Conservado	130,00	0,00	130,00
001155	Mesa Reunião Retangular em MDF na Cor Cinza	31/12/2016	PRÉDIO SEDE SEC SAÚDE	NASF	Conservado	300,00	0,00	300,00
001156	Impressora HP Laserjet Pro MFP M28w	31/12/2016	PRÉDIO SEDE SEC SAÚDE	NASF	Conservado	1.200,00	0,00	1.200,00
001157	Ventilador de Mesa Mondial	28/03/2017	PRÉDIO SEDE SEC SAÚDE	NASF	Conservado	349,00	0,00	349,00
001158	Cadeira Longarina Acolchoada em Tecido na Cor Preta 04 Lugares	31/12/2016	PRÉDIO SEDE SEC SAÚDE	INSERVIVEIS	Inservíveis	300,00	0,00	300,00
001159	Cadeira Longarina Acolchoada em Tecido na Cor Preta 04 Lugares	31/12/2016	PRÉDIO SEDE SEC SAÚDE	INSERVIVEIS	Inservíveis	300,00	0,00	300,00
001160	Microcomputador	31/12/2016	PRÉDIO SEDE SEC SAÚDE	INSERVIVEIS	Inservíveis	800,00	0,00	800,00
001161	Microcomputador	31/12/2016	PRÉDIO SEDE SEC SAÚDE	INSERVIVEIS	Inservíveis	800,00	0,00	800,00
001162	Microcomputador	31/12/2016	PRÉDIO SEDE SEC SAÚDE	INSERVIVEIS	Inservíveis	800,00	0,00	800,00
001163	Microcomputador	31/12/2016	PRÉDIO SEDE SEC SAÚDE	INSERVIVEIS	Inservíveis	800,00	0,00	800,00
001164	Microcomputador	31/12/2016	PRÉDIO SEDE SEC SAÚDE	INSERVIVEIS	Inservíveis	800,00	0,00	800,00
001165	Microcomputador	31/12/2016	PRÉDIO SEDE SEC SAÚDE	INSERVIVEIS	Inservíveis	800,00	0,00	800,00
001166	Microcomputador	31/12/2016	PRÉDIO SEDE SEC SAÚDE	INSERVIVEIS	Inservíveis	800,00	0,00	800,00
001167	Ventilador de Parede	31/12/2016	PRÉDIO SEDE SEC SAÚDE	INSERVIVEIS	Inservíveis	180,00	0,00	180,00
001168	Ventilador de Parede	31/12/2016	PRÉDIO SEDE SEC SAÚDE	INSERVIVEIS	Inservíveis	180,00	0,00	180,00
001169	Cadeira Secretária Fixa Acolchoada em Tecido na Cor Preto	31/12/2016	PRÉDIO SEDE SEC SAÚDE	INSERVIVEIS	Conservado	88,00	0,00	88,00
001170	Cadeira Secretária Fixa Acolchoada em Tecido na Cor Preto	31/12/2016	PRÉDIO SEDE SEC SAÚDE	INSERVIVEIS	Conservado	88,00	0,00	88,00
001171	Cadeira Secretária Fixa Acolchoada em Tecido na Cor Preto	31/12/2016	PRÉDIO SEDE SEC SAÚDE	INSERVIVEIS	Conservado	88,00	0,00	88,00
001172	Cadeira Secretária Fixa Acolchoada em Tecido na Cor Preto	31/12/2016	PRÉDIO SEDE SEC SAÚDE	INSERVIVEIS	Conservado	88,00	0,00	88,00
001173	Cadeira Secretária Fixa Acolchoada em Tecido na Cor Preto	31/12/2016	PRÉDIO SEDE SEC SAÚDE	INSERVIVEIS	Conservado	88,00	0,00	88,00
001174	Cadeira Secretária Fixa Acolchoada em Tecido na Cor Preto	31/12/2016	PRÉDIO SEDE SEC SAÚDE	INSERVIVEIS	Conservado	88,00	0,00	88,00
001175	Cadeira Secretária Fixa Acolchoada em Tecido na Cor Preto	31/12/2016	PRÉDIO SEDE SEC SAÚDE	INSERVIVEIS	Conservado	88,00	0,00	88,00
001176	Cadeira Secretária Fixa Acolchoada em Tecido na Cor Preto	31/12/2016	PRÉDIO SEDE SEC SAÚDE	INSERVIVEIS	Conservado	88,00	0,00	88,00
001177	Mesa Reunião Oval em MDF na Cor Cinza	31/12/2016	PRÉDIO SEDE SEC SAÚDE	INSERVIVEIS	Inservíveis	320,00	0,00	320,00
001178	Cadeira Universitária Acolchoada em Tecido na Cor Cinza	31/12/2016	PRÉDIO SEDE SEC SAÚDE	INSERVIVEIS	Recuperável	190,00	0,00	190,00
001179		31/12/2016			Conservado	320,00	0,00	320,00



PREFEITURA MUNICIPAL DE BURITIRAMA

AVENIDA BURITI, 369
BURITIRAMA
BA

Período:
Centro de Custo:
Localização:
Tipo:

LIVRO TOMBO POR LOCAL

2 - PRÉDIO SEDE SEC SAÚDE

Plaqueta	Descrição do Bem	Dt.Tombo	Localização	Departamento	Situação	Entrada	DEA*	Valor Atual
001180	Cadeira Longarina Acolchoada em Napa Preta 05 Lugares		PRÉDIO SEDE SEC SAÚDE	AUDITÓRIO	Conservado	320,00	0,00	320,00
001181	Cadeira Longarina Acolchoada em Napa Preta 05 Lugares	31/12/2016	PRÉDIO SEDE SEC SAÚDE	AUDITÓRIO	Conservado	320,00	0,00	320,00
001182	Cadeira Longarina Acolchoada em Napa Preta 05 Lugares	31/12/2016	PRÉDIO SEDE SEC SAÚDE	AUDITÓRIO	Conservado	320,00	0,00	320,00
001183	Cadeira Universitária Acolchoada em Tecido na Cor Cinza	31/12/2016	PRÉDIO SEDE SEC SAÚDE	AUDITÓRIO	Conservado	190,00	0,00	190,00
001184	Cadeira Secretária Fixa Acolchoada em Tecido na Cor Cinza	31/12/2016	PRÉDIO SEDE SEC SAÚDE	AUDITÓRIO	Conservado	88,00	0,00	88,00
001185	Mesa Escritório em MDF na Cor Bege com 02 Gavetas	31/12/2016	PRÉDIO SEDE SEC SAÚDE	AUDITÓRIO	Conservado	320,00	0,00	320,00
001186	Ar Condicionado Split Marca Samsung 9.000 Btu	31/12/2016	PRÉDIO SEDE SEC SAÚDE	AUDITÓRIO	Conservado	1.600,00	0,00	1.600,00
001187	Maca para procedimento médico	31/12/2016	PRÉDIO SEDE SEC SAÚDE	AUDITÓRIO	Conservado	1.200,00	0,00	1.200,00
001188	Cadeira Odontológica	31/12/2016	PRÉDIO SEDE SEC SAÚDE	INSERVIVEIS	Conservado	7.000,00	0,00	7.000,00
001189	Cadeira Mocho Odontológica Giratória	31/12/2016	PRÉDIO SEDE SEC SAÚDE	INSERVIVEIS	Inservíveis	600,00	0,00	600,00
001190	Sofá com 03 Lugares Acolchoado em Tecido na Cor Marrom	31/12/2016	PRÉDIO SEDE SEC SAÚDE	RECEPÇÃO	Conservado	600,00	0,00	600,00
001191	Sofá com 02 Lugares Acolchoado em Tecido na Cor Marrom	31/12/2016	PRÉDIO SEDE SEC SAÚDE	RECEPÇÃO	Conservado	500,00	0,00	500,00
001192	Pufe em Tecido na Cor Marrom	31/12/2016	PRÉDIO SEDE SEC SAÚDE	RECEPÇÃO	Conservado	350,00	0,00	350,00
001193	Pufe em Tecido na Cor Marrom	31/12/2016	PRÉDIO SEDE SEC SAÚDE	RECEPÇÃO	Conservado	350,00	0,00	350,00
001194	Mesa de Centro em MDF na cor Marrom	31/12/2016	PRÉDIO SEDE SEC SAÚDE	RECEPÇÃO	Conservado	230,00	0,00	230,00
001195	Purificador de água Soft	31/12/2016	PRÉDIO SEDE SEC SAÚDE	RECEPÇÃO	Conservado	300,00	0,00	300,00
001197	Ventilador de Coluna Mondial	09/08/2019	PRÉDIO SEDE SEC SAÚDE	RECEPÇÃO	Conservado	400,00	0,00	400,00
001198	Armário Baixo em MDF na Cor Marrom	31/12/2016	PRÉDIO SEDE SEC SAÚDE	RECEPÇÃO	Conservado	180,00	0,00	180,00
001199	Ventilador de Parede Marca Arge 60 Cm na Cor Preto	31/12/2016	PRÉDIO SEDE SEC SAÚDE	RECEPÇÃO	Conservado	200,00	0,00	200,00
001200	Aparelho de Fax Panasonic KX-FT902	31/12/2016	PRÉDIO SEDE SEC SAÚDE	RECEPÇÃO	Conservado	600,00	0,00	600,00
001307	Mesa Escritório em MDF com 02 Gavetas na Cor Cinza	31/12/2016	PRÉDIO SEDE SEC SAÚDE	SALA DA ASSESSORA	Conservado	360,00	0,00	360,00
001308	Mesa Escritório em MDF com 02 Gavetas na Cor Cinza	31/12/2016	PRÉDIO SEDE SEC SAÚDE	SALA DA ASSESSORA	Conservado	360,00	0,00	360,00
001309	Armário em Aço na Cor Cinza com 02 Portas	31/12/2016	PRÉDIO SEDE SEC SAÚDE	SALA DA ASSESSORA	Conservado	790,00	0,00	790,00
001310	Cadeira Diretor Giratória com Braço Acolchoada na Azul	31/12/2016	PRÉDIO SEDE SEC SAÚDE	SALA DA ASSESSORA	Conservado	379,00	0,00	379,00
001311	Cadeira Secretária Fixa Acolchoada em Tecido na Cor Cinza	31/12/2016	PRÉDIO SEDE SEC SAÚDE	SALA DA ASSESSORA	Conservado	139,00	0,00	139,00
001312	Cadeira Secretária Fixa Acolchoada em Tecido na Cor Cinza	31/12/2016	PRÉDIO SEDE SEC SAÚDE	SALA DA ASSESSORA	Conservado	139,00	0,00	139,00
001313	Notebook Positivo Intel Core i3	31/12/2016	PRÉDIO SEDE SEC SAÚDE	SALA DA ASSESSORA	Conservado	1.499,00	0,00	1.499,00
001314	Estabilizador Force Line	31/12/2016	PRÉDIO SEDE SEC SAÚDE	SALA DA ASSESSORA	Conservado	98,00	0,00	98,00
001315	Impressora HP Laserjet P 1102	31/12/2016	PRÉDIO SEDE SEC SAÚDE	SALA DA ASSESSORA	Conservado	499,00	0,00	499,00
001316	Mesa para Microcomputador em Madeira na Cor Marrom	31/12/2016	PRÉDIO SEDE SEC SAÚDE	SALA DA ASSESSORA	Conservado	250,00	0,00	250,00
001317	Ar Condicionado Split GREE 12.000 BTU	31/12/2016	PRÉDIO SEDE SEC SAÚDE	SALA DA ASSESSORA	Conservado	1.499,00	0,00	1.499,00
001318	Data Show Acer X1123H	26/10/2018	PRÉDIO SEDE SEC SAÚDE	SALA DA ASSESSORA	Conservado	2.038,40	0,00	2.038,40
001319	Mesa Escritório em MDF na Cor Branca com 02 Gavetas	31/12/2016	PRÉDIO SEDE SEC SAÚDE	GABINETE DO SECRETÁRIO	Conservado	315,00	0,00	315,00
001320	Mesa Escritório em MDF com 02 Gavetas na Cor Cinza	31/12/2016	PRÉDIO SEDE SEC SAÚDE	GABINETE DO SECRETÁRIO	Conservado	315,00	0,00	315,00
001321	Armário em Aço na Cor Cinza com 02 Portas	31/12/2016	PRÉDIO SEDE SEC SAÚDE	GABINETE DO SECRETÁRIO	Conservado	790,00	0,00	790,00
001322	Armário em Aço na Cor Cinza com 02 Portas	31/12/2016	PRÉDIO SEDE SEC SAÚDE	GABINETE DO SECRETÁRIO	Conservado	790,00	0,00	790,00
001323	Mesa para Impressora em MDF na Cor Cinza	31/12/2016	PRÉDIO SEDE SEC SAÚDE	GABINETE DO SECRETÁRIO	Conservado	180,00	0,00	180,00
001324		31/12/2016			Conservado	2.849,05	0,00	2.849,05



PREFEITURA MUNICIPAL DE BURITIRAMA

AVENIDA BURITI, 369
BURITIRAMA
BA

Período:
Centro de Custo:
Localização:
Tipo:

LIVRO TOMBO POR LOCAL

2 - PRÉDIO SEDE SEC SAÚDE

Plaqueta	Descrição do Bem	Dt.Tombo	Localização	Departamento	Situação	Entrada	DEA*	Valor Atual
	Notebook Lenovo 3.40 GHZ 8,00 GB		PRÉDIO SEDE SEC SAÚDE	GABINETE DO SECRETÁRIO				
001325	Ar Condicionado Split Marca LG 12.000 Btu	31/12/2016	PRÉDIO SEDE SEC SAÚDE	GABINETE DO SECRETÁRIO	Conservado	1.700,00	0,00	1.700,00
001326	Cadeira Diretor Giratória com Braço Acolchoada na Azul	31/12/2016	PRÉDIO SEDE SEC SAÚDE	GABINETE DO SECRETÁRIO	Conservado	379,00	0,00	379,00
001327	Cadeira Secretária Fixa Acolchoada em Tecido na Cor Cinza	31/12/2016	PRÉDIO SEDE SEC SAÚDE	GABINETE DO SECRETÁRIO	Conservado	139,00	0,00	139,00
001328	Cadeira Secretária Fixa Acolchoada em Tecido na Cor Cinza	31/12/2016	PRÉDIO SEDE SEC SAÚDE	GABINETE DO SECRETÁRIO	Conservado	139,00	0,00	139,00
001329	Cadeira Secretária Fixa Acolchoada em Tecido na Cor Cinza	31/12/2016	PRÉDIO SEDE SEC SAÚDE	GABINETE DO SECRETÁRIO	Conservado	139,00	0,00	139,00
001330	Mesa Escritório em MDF com 02 Gavetas na Cor Cinza	31/12/2016	PRÉDIO SEDE SEC SAÚDE	SETOR DE COMPRAS	Conservado	315,00	0,00	315,00
001331	Mesa Escritório em MDF na Cor Cinza sem Gavetas	31/12/2016	PRÉDIO SEDE SEC SAÚDE	SETOR DE COMPRAS	Conservado	250,00	0,00	250,00
001332	Armário em Aço com 02 Portas na Cor Cinza	31/12/2016	PRÉDIO SEDE SEC SAÚDE	SETOR DE COMPRAS	Conservado	790,00	0,00	790,00
001333	Armário em Aço com 02 Portas na Cor Cinza	31/12/2016	PRÉDIO SEDE SEC SAÚDE	SETOR DE COMPRAS	Conservado	790,00	0,00	790,00
001334	Impressora HP Laserjet P 1102	31/12/2016	PRÉDIO SEDE SEC SAÚDE	SETOR DE COMPRAS	Conservado	499,00	0,00	499,00
001335	Estabilizador SMS	31/12/2016	PRÉDIO SEDE SEC SAÚDE	SETOR DE COMPRAS	Conservado	150,00	0,00	150,00
001336	Cadeira Secretária Fixa Acolchoada em Tecido na Cor Cinza	31/12/2016	PRÉDIO SEDE SEC SAÚDE	SETOR DE COMPRAS	Conservado	139,00	0,00	139,00
001337	Cadeira Secretária Fixa Acolchoada em Tecido na Cor Cinza	31/12/2016	PRÉDIO SEDE SEC SAÚDE	SETOR DE COMPRAS	Conservado	139,00	0,00	139,00
001338	Ar Condicionado Split GREE 12.000 BTU	31/12/2016	PRÉDIO SEDE SEC SAÚDE	SETOR DE COMPRAS	Conservado	1.700,00	0,00	1.700,00
001339	Mesa para Microcomputador em Mdf cor bege	31/12/2016	PRÉDIO SEDE SEC SAÚDE	REDE DE FRIOS	Conservado	250,00	0,00	250,00
001340	Mesa para microcomputador em Mdf cor bege	31/12/2016	PRÉDIO SEDE SEC SAÚDE	REDE DE FRIOS	Conservado	250,00	0,00	250,00
001341	Estante em Aço com 06 Prateleiras na Cor Cinza	31/12/2016	PRÉDIO SEDE SEC SAÚDE	REDE DE FRIOS	Conservado	185,00	0,00	185,00
001342	Câmara de Conservação de Imunobiológicos	31/12/2016	PRÉDIO SEDE SEC SAÚDE	REDE DE FRIOS	Conservado	26.297,60	0,00	26.297,60
001343	Ar Condicionado Split Marca Electrolux 12.000 Btu	31/12/2016	PRÉDIO SEDE SEC SAÚDE	REDE DE FRIOS	Conservado	1.400,00	0,00	1.400,00
001344	Mesa em aço cor branca com 02 gavetas	31/12/2016	PRÉDIO SEDE SEC SAÚDE	REDE DE FRIOS	Conservado	250,00	0,00	250,00
001345	Freezer Marca Esmaltec 400 Litros	31/12/2016	PRÉDIO SEDE SEC SAÚDE	REDE DE FRIOS	Conservado	2.800,00	0,00	2.800,00
001346	Mesa Escritório em MDF com 02 Gavetas na Cor Cinza	31/12/2016	PRÉDIO SEDE SEC SAÚDE	VIGILÂNCIA EPIDEMIOLÓGICA	Conservado	315,00	0,00	315,00
001347	Mesa Escritório em MDF com 02 Gavetas na Cor Bege	31/12/2016	PRÉDIO SEDE SEC SAÚDE	VIGILÂNCIA EPIDEMIOLÓGICA	Conservado	315,00	0,00	315,00
001348	Mesa em Madeira com 03 Gavetas na Cor Marrom	31/12/2016	PRÉDIO SEDE SEC SAÚDE	VIGILÂNCIA EPIDEMIOLÓGICA	Conservado	450,00	0,00	450,00
001349	Armário em Aço na Cor Cinza com 02 Portas	31/12/2016	PRÉDIO SEDE SEC SAÚDE	VIGILÂNCIA EPIDEMIOLÓGICA	Conservado	790,00	0,00	790,00
001350	Armário em Aço a Cor Cinza com 02 Portas	31/12/2016	PRÉDIO SEDE SEC SAÚDE	VIGILÂNCIA EPIDEMIOLÓGICA	Conservado	790,00	0,00	790,00
001351	Notebook Lenovo 3.40 GHZ 8,00 GB	31/12/2016	PRÉDIO SEDE SEC SAÚDE	VIGILÂNCIA EPIDEMIOLÓGICA	Conservado	2.700,00	0,00	2.700,00
001352	Notebook Positivo Intel Core I3 2.10 GHZ e 4.00 GB	31/12/2016	PRÉDIO SEDE SEC SAÚDE	VIGILÂNCIA EPIDEMIOLÓGICA	Conservado	14,00	0,00	14,00
001353	Impressora Zebra GC420D	31/12/2016	PRÉDIO SEDE SEC SAÚDE	VIGILÂNCIA EPIDEMIOLÓGICA	Conservado	1.649,00	0,00	1.649,00
001354	Impressora HP Color Laserjet Pro MFP M180w	31/12/2016	PRÉDIO SEDE SEC SAÚDE	VIGILÂNCIA EPIDEMIOLÓGICA	Conservado	2.599,00	0,00	2.599,00
001355	Notebook Lenovo Ideapad	31/12/2016	PRÉDIO SEDE SEC SAÚDE	VIGILÂNCIA EPIDEMIOLÓGICA	Conservado	2.700,00	0,00	2.700,00
001356	Impressora Samsung ML-1660	31/12/2016	PRÉDIO SEDE SEC SAÚDE	VIGILÂNCIA EPIDEMIOLÓGICA	Conservado	1.599,00	0,00	1.599,00
001357	Cadeira Secretária Fixa Acolchoada em Tecido na Cor Cinza	31/12/2016	PRÉDIO SEDE SEC SAÚDE	VIGILÂNCIA EPIDEMIOLÓGICA	Conservado	139,00	0,00	139,00
001358	Ar Condicionado Split Gree 9.000 BTU	31/12/2016	PRÉDIO SEDE SEC SAÚDE	VIGILÂNCIA EPIDEMIOLÓGICA	Conservado	1.100,00	0,00	1.100,00
001359	Cadeira Universitária acolchoada em tecido cor Cinza	31/12/2016	PRÉDIO SEDE SEC SAÚDE	VIGILÂNCIA EPIDEMIOLÓGICA	Conservado	134,00	0,00	134,00
001361	Impressora HP Laserjet M1212nf	31/12/2016	PRÉDIO SEDE SEC SAÚDE	SETOR DE ENDEMIAS	Conservado	1.479,00	0,00	1.479,00
001362	Microscópio Nikon Eclipse E 200	31/12/2016	PRÉDIO SEDE SEC SAÚDE	SETOR DE ENDEMIAS	Conservado	2.200,00	0,00	2.200,00
001363		31/12/2016			Conservado	315,00	0,00	315,00



PREFEITURA MUNICIPAL DE BURITIRAMA

AVENIDA BURITI, 369
BURITIRAMA
BA

Período:
Centro de Custo:
Localização:
Tipo:

LIVRO TOMBO POR LOCAL

2 - PRÉDIO SEDE SEC SAÚDE

Plaqueta	Descrição do Bem	Dt.Tombo	Localização	Departamento	Situação	Entrada	DEA*	Valor Atual
	Mesa Escritório em MDF com 02 Gavetas na Cor Cinza		PRÉDIO SEDE SEC SAÚDE	SETOR DE ENDEMIAS				
001364	Mesa Escritório em MDF com 02 Gavetas na Cor Cinza	31/12/2016	PRÉDIO SEDE SEC SAÚDE	SETOR DE ENDEMIAS	Conservado	315,00	0,00	315,00
001365	Mesa Escritório em MDF com 02 Gavetas na Cor Bege	31/12/2016	PRÉDIO SEDE SEC SAÚDE	SETOR DE ENDEMIAS	Conservado	315,00	0,00	315,00
001366	Mesa Escritório em Mdf cor branca com 01 gaveta	31/12/2016	PRÉDIO SEDE SEC SAÚDE	SETOR DE ENDEMIAS	Conservado	250,00	0,00	250,00
001367	Armário em Aço na Cor Cinza com 02 Portas	31/12/2016	PRÉDIO SEDE SEC SAÚDE	SETOR DE ENDEMIAS	Conservado	790,00	0,00	790,00
001368	Estante em Aço com 06 Prateleiras na Cor Cinza	21/08/2018	PRÉDIO SEDE SEC SAÚDE	SETOR DE ENDEMIAS	Conservado	379,00	0,00	379,00
001369	Televisor LCD LG 32 Polegadas	31/12/2016	PRÉDIO SEDE SEC SAÚDE	SETOR DE ENDEMIAS	Conservado	1.100,00	0,00	1.100,00
001370	Armário em Aço na Cor Cinza com 02 Portas	31/12/2016	PRÉDIO SEDE SEC SAÚDE	SETOR DE ENDEMIAS	Conservado	790,00	0,00	790,00
001371	Arquivo em Aço com 04 Gavetas na Cor Cinza	31/12/2016	PRÉDIO SEDE SEC SAÚDE	SETOR DE ENDEMIAS	Conservado	443,00	0,00	443,00
001372	Cadeira Longarina 05 Lugar acolchoada em napa cor preta	31/12/2016	PRÉDIO SEDE SEC SAÚDE	SETOR DE ENDEMIAS	Conservado	450,00	0,00	450,00
001373	Ar Condicionado Split Komeco	31/12/2016	PRÉDIO SEDE SEC SAÚDE	SETOR DE ENDEMIAS	Conservado	1.400,00	0,00	1.400,00
001374	Microcomputador Intel Core i3 2.60 GHz 2.00 GB de Ram	31/12/2016	PRÉDIO SEDE SEC SAÚDE	SETOR DE ENDEMIAS	Conservado	1.499,00	0,00	1.499,00
001375	Monitor LED AOC 2270SWN	31/12/2016	PRÉDIO SEDE SEC SAÚDE	SETOR DE ENDEMIAS	Conservado	479,00	0,00	479,00
001376	Cadeira Universitária acolchoada em tecido cor Cinza	31/12/2016	PRÉDIO SEDE SEC SAÚDE	SETOR DE ENDEMIAS	Conservado	134,00	0,00	134,00
001377	Cadeira Universitária acolchoada em tecido cor Cinza	31/12/2016	PRÉDIO SEDE SEC SAÚDE	SETOR DE ENDEMIAS	Conservado	134,00	0,00	134,00
001378	Cadeira Universitária acolchoada em tecido cor Cinza	31/12/2016	PRÉDIO SEDE SEC SAÚDE	SETOR DE ENDEMIAS	Conservado	134,00	0,00	134,00
001379	Cadeira Universitária acolchoada em tecido cor Cinza	31/12/2016	PRÉDIO SEDE SEC SAÚDE	SETOR DE ENDEMIAS	Conservado	134,00	0,00	134,00
001381	Cadeira Secretária Fixa Acolchoada em Tecido na Cor Cinza	31/12/2016	PRÉDIO SEDE SEC SAÚDE	INSERVIVEIS	Inservíveis	50,00	0,00	50,00
001382	Cadeira Secretária Fixa Acolchoada em Tecido na Cor Cinza	31/12/2016	PRÉDIO SEDE SEC SAÚDE	INSERVIVEIS	Conservado	50,00	0,00	50,00
001384	Mesa Escritório em MDF sem Gavetas nas Cores Cinza e Azul	31/12/2016	PRÉDIO SEDE SEC SAÚDE	CAF	Conservado	250,00	0,00	250,00
001385	Armário em Mdf cor branco com 02 portas	31/12/2016	PRÉDIO SEDE SEC SAÚDE	CAF	Conservado	790,00	0,00	790,00
001386	Cadeira Secretária Fixa Acolchoada em Tecido na Cor Cinza	31/12/2016	PRÉDIO SEDE SEC SAÚDE	CAF	Conservado	185,00	0,00	185,00
001387	Estante em Aço com 06 Prateleiras na Cor Cinza	21/08/2018	PRÉDIO SEDE SEC SAÚDE	CAF	Conservado	379,00	0,00	379,00
001388	Estante em Aço com 06 Prateleiras na Cor Cinza	31/12/2016	PRÉDIO SEDE SEC SAÚDE	CAF	Conservado	185,00	0,00	185,00
001389	Estante em Aço com 06 Prateleiras na Cor Azul	31/12/2016	PRÉDIO SEDE SEC SAÚDE	CAF	Conservado	185,00	0,00	185,00
001390	Estante em Aço com 06 Prateleiras na Cor Azul	31/12/2016	PRÉDIO SEDE SEC SAÚDE	CAF	Conservado	185,00	0,00	185,00
001391	Estante em Aço com 06 Prateleiras na Cor Azul	31/12/2016	PRÉDIO SEDE SEC SAÚDE	CAF	Conservado	185,00	0,00	185,00
001392	Estante em Aço com 06 Prateleiras na Cor Azul	31/12/2016	PRÉDIO SEDE SEC SAÚDE	CAF	Conservado	185,00	0,00	185,00
001393	Ar Condicionado Split Midea 9.000 BTU	31/12/2016	PRÉDIO SEDE SEC SAÚDE	CAF	Conservado	1.499,00	0,00	1.499,00
001394	Cadeira Secretária Fixa Acolchoada em Tecido na Cor Cinza	31/12/2016	PRÉDIO SEDE SEC SAÚDE	CAF	Conservado	139,00	0,00	139,00
001395	Ventilador de Parde Marca Arge 50 Cm na Cor Preto	31/12/2016	PRÉDIO SEDE SEC SAÚDE	RECEPÇÃO	Conservado	180,00	0,00	180,00
001396	Balcão de Atendimento em MDF na Cor Branca com 04 Gavetas	31/12/2016	PRÉDIO SEDE SEC SAÚDE	RECEPÇÃO	Conservado	600,00	0,00	600,00
001397	Televisor LED Samsung 32 Polegadas	31/12/2016	PRÉDIO SEDE SEC SAÚDE	RECEPÇÃO	Conservado	1.200,00	0,00	1.200,00
001398	Cadeira Secretária Fixa Acolchoada em Tecido na Cor Azul	31/12/2016	PRÉDIO SEDE SEC SAÚDE	RECEPÇÃO	Conservado	88,00	0,00	88,00
001399	Mesa Para Microcomputador em MDF na Cor Branca	31/12/2016	PRÉDIO SEDE SEC SAÚDE	CENTRAL DE REGULAÇÃO	Conservado	250,00	0,00	250,00
001400	Estante em Aço com 06 Prateleiras na Cor Cinza	31/12/2016	PRÉDIO SEDE SEC SAÚDE	CENTRAL DE REGULAÇÃO	Conservado	185,00	0,00	185,00
001533	Arquivo em Aço com 04 Gavetas na Cor Cinza	31/12/2016	PRÉDIO SEDE SEC SAÚDE	ATENÇÃO PRIMÁRIA	Conservado	380,00	0,00	380,00
001534	Arquivo em Aço com 04 Gavetas na Cor Cinza	31/12/2016	PRÉDIO SEDE SEC SAÚDE	ATENÇÃO PRIMÁRIA	Conservado	380,00	0,00	380,00
001535		31/12/2016			Conservado	360,00	0,00	360,00



PREFEITURA MUNICIPAL DE BURITIRAMA

AVENIDA BURITI, 369
BURITIRAMA
BA

Período:
Centro de Custo:
Localização:
Tipo:

LIVRO TOMBO POR LOCAL

2 - PRÉDIO SEDE SEC SAÚDE

Plaqueta	Descrição do Bem	Dt.Tombo	Localização	Departamento	Situação	Entrada	DEA*	Valor Atual
	Mesa Escritório em MDF com 02 Gavetas na Cor Cinza		PRÉDIO SEDE SEC SAÚDE	ATENÇÃO PRIMÁRIA				
001536	Cadeira Secretária Fixa Acolchoada em Tecido na Cor Cinza	31/12/2016	PRÉDIO SEDE SEC SAÚDE	ATENÇÃO PRIMÁRIA	Conservado	88,00	0,00	88,00
001537	Cadeira Secretária Giratória Acolchoada em Tecido na Cor Cinza	31/12/2016	PRÉDIO SEDE SEC SAÚDE	ATENÇÃO PRIMÁRIA	Conservado	180,00	0,00	180,00
001538	Ar Condicionado Split GREE 7000 Btus	31/12/2016	PRÉDIO SEDE SEC SAÚDE	ATENÇÃO PRIMÁRIA	Conservado	1.800,00	0,00	1.800,00
001539	Impressora Multifuncional Xerox WorkCentre 3335	31/12/2016	PRÉDIO SEDE SEC SAÚDE	ATENÇÃO PRIMÁRIA	Conservado	2.100,00	0,00	2.100,00
001540	Impressora HP Laserjet Pro MFP M28w	31/12/2016	PRÉDIO SEDE SEC SAÚDE	ATENÇÃO PRIMÁRIA	Conservado	999,00	0,00	999,00
001541	Notebook Lenovo Intel inside	31/12/2016	PRÉDIO SEDE SEC SAÚDE	ATENÇÃO PRIMÁRIA	Conservado	1.800,00	0,00	1.800,00
001542	Bancada Para Microcomputador em MDF na Cor Branca	31/12/2016	PRÉDIO SEDE SEC SAÚDE	CPD	Conservado	380,00	0,00	380,00
001543	Bancada Para Microcomputador em MDF na Cor Branca	31/12/2016	PRÉDIO SEDE SEC SAÚDE	CPD	Conservado	380,00	0,00	380,00
001544	Armário em Aço com 02 Portas na Cor Cinza	31/12/2016	PRÉDIO SEDE SEC SAÚDE	CPD	Conservado	380,00	0,00	380,00
001545	Arquivo em Aço com 04 Gavetas na Cor Cinza	31/12/2016	PRÉDIO SEDE SEC SAÚDE	CPD	Conservado	300,00	0,00	300,00
001546	Cadeira Secretária Fixa Acolchoada em Tecido na Cor Cinza	31/12/2016	PRÉDIO SEDE SEC SAÚDE	CPD	Conservado	140,00	0,00	140,00
001547	Cadeira Secretária Fixa Acolchoada em Tecido na Cor Cinza	31/12/2016	PRÉDIO SEDE SEC SAÚDE	CPD	Conservado	140,00	0,00	140,00
001548	Cadeira Secretária Fixa Acolchoada em Tecido na Cor Cinza	31/12/2016	PRÉDIO SEDE SEC SAÚDE	CPD	Conservado	140,00	0,00	140,00
001549	Cadeira Secretária Fixa Acolchoada em Tecido na Cor Cinza	31/12/2016	PRÉDIO SEDE SEC SAÚDE	CPD	Conservado	140,00	0,00	140,00
001550	Cadeira Secretária Giratória Acolchoada em Napa na Cor Preto	31/12/2016	PRÉDIO SEDE SEC SAÚDE	CPD	Conservado	160,00	0,00	160,00
001551	Ar Condicionado Split GREE 7000 Btus	31/12/2016	PRÉDIO SEDE SEC SAÚDE	CPD	Conservado	900,00	0,00	900,00
001552	Notebook DELL Intel inside Core i5	31/12/2016	PRÉDIO SEDE SEC SAÚDE	CPD	Conservado	1.900,00	0,00	1.900,00
001553	Notebook Gateway	31/12/2016	PRÉDIO SEDE SEC SAÚDE	CPD	Conservado	1.900,00	0,00	1.900,00
001554	Notebook Acer 15.6" Core i3 4,00 GB	31/12/2016	PRÉDIO SEDE SEC SAÚDE	CPD	Conservado	1.900,00	0,00	1.900,00
001555	Notebook CCE Intel inside Core i3	31/12/2016	PRÉDIO SEDE SEC SAÚDE	CPD	Conservado	1.600,00	0,00	1.600,00
001556	Estabilizador SMS	31/12/2016	PRÉDIO SEDE SEC SAÚDE	CPD	Conservado	120,00	0,00	120,00
001557	Notebook Positivo Intel Core i3	31/12/2016	PRÉDIO SEDE SEC SAÚDE	CPD	Conservado	1.900,00	0,00	1.900,00
001558	Impressora Epson L3150	23/08/2021	PRÉDIO SEDE SEC SAÚDE	CPD	Conservado	1.350,00	0,00	1.350,00
001559	Nobreak SMS	31/12/2016	PRÉDIO SEDE SEC SAÚDE	CPD	Conservado	400,00	0,00	400,00
001560	Rack de rede	31/12/2016	PRÉDIO SEDE SEC SAÚDE	CPD	Conservado	200,00	0,00	200,00
001561	Roteador Multilaser	31/12/2016	PRÉDIO SEDE SEC SAÚDE	CPD	Conservado	120,00	0,00	120,00
001562	Mesa Escritório em MDF sem Gavetas na Cor Cinza	31/12/2016	PRÉDIO SEDE SEC SAÚDE	CPD	Conservado	400,00	0,00	400,00
001563	Impressora HP Deskjet Ink Advantage 1516 All-in-One	31/12/2016	PRÉDIO SEDE SEC SAÚDE	CPD	Conservado	900,00	0,00	900,00
001564	Estabilizador	31/12/2016	PRÉDIO SEDE SEC SAÚDE	INSERVIVEIS	Inservíveis	100,00	0,00	100,00
001565	Estabilizador	31/12/2016	PRÉDIO SEDE SEC SAÚDE	INSERVIVEIS	Inservíveis	100,00	0,00	100,00
001566	Estabilizador	31/12/2016	PRÉDIO SEDE SEC SAÚDE	INSERVIVEIS	Inservíveis	100,00	0,00	100,00
001567	Nobreak SMS	31/12/2016	PRÉDIO SEDE SEC SAÚDE	INSERVIVEIS	Inservíveis	300,00	0,00	300,00
001568	Nobreak SMS	31/12/2016	PRÉDIO SEDE SEC SAÚDE	INSERVIVEIS	Inservíveis	300,00	0,00	300,00
001569	Microcomputador Login	31/12/2016	PRÉDIO SEDE SEC SAÚDE	INSERVIVEIS	Inservíveis	400,00	0,00	400,00
001570	Projeter Multimídia View Sonic PAS5028	31/12/2016	PRÉDIO SEDE SEC SAÚDE	INSERVIVEIS	Inservíveis	500,00	0,00	500,00
001571	Impressora de Cheque GC420d	31/12/2016	PRÉDIO SEDE SEC SAÚDE	INSERVIVEIS	Inservíveis	200,00	0,00	200,00
001572	Scanner HP Scanjet 5590	31/12/2016	PRÉDIO SEDE SEC SAÚDE	INSERVIVEIS	Inservíveis	380,00	0,00	380,00
001573		31/12/2016			Inservíveis	380,00	0,00	380,00



PREFEITURA MUNICIPAL DE BURITIRAMA

AVENIDA BURITI, 369
BURITIRAMA
BA

Período:
Centro de Custo:
Localização:
Tipo:

LIVRO TOMBO POR LOCAL

2 - PRÉDIO SEDE SEC SAÚDE

Plaqueta	Descrição do Bem	Dt.Tombo	Localização	Departamento	Situação	Entrada	DEA*	Valor Atual
	Impressora HP OfficeJet 7110		PRÉDIO SEDE SEC SAÚDE	INSERVIVEIS				
001574	Samsung Galaxy Tab A6	31/12/2016	PRÉDIO SEDE SEC SAÚDE	INSERVIVEIS	Inservíveis	1.000,00	0,00	1.000,00
001575	Estante em Aço com 06 Prateleiras na Cor Cinza	28/01/2019	PRÉDIO SEDE SEC SAÚDE	COMPAS	Conservado	361,00	0,00	361,00
001576	Estante em Aço com 06 Prateleiras na Cor Cinza	28/01/2019	PRÉDIO SEDE SEC SAÚDE	COMPAS	Conservado	361,00	0,00	361,00
001577	Estante em Aço com 06 Prateleiras na Cor Cinza	28/01/2019	PRÉDIO SEDE SEC SAÚDE	COMPAS	Conservado	361,00	0,00	361,00
001578	Estante em Aço com 06 Prateleiras na Cor Cinza	28/01/2019	PRÉDIO SEDE SEC SAÚDE	COMPAS	Conservado	361,00	0,00	361,00
001579	Estante em Aço com 05 Prateleiras na Cor Cinza	31/12/2016	PRÉDIO SEDE SEC SAÚDE	COMPAS	Conservado	380,00	0,00	380,00
001580	Cadeira Secretária Fixa Acolchoada em Tecido na Cor Cinza	31/12/2016	PRÉDIO SEDE SEC SAÚDE	COMPAS	Mal Conservado	100,00	0,00	100,00
001581	Cadeira Secretária Giratória Acolchoada em Tecido na Cor Azul	31/12/2016	PRÉDIO SEDE SEC SAÚDE	COMPAS	Mal Conservado	100,00	0,00	100,00
001582	Impressora Samsung ML1660	31/12/2016	PRÉDIO SEDE SEC SAÚDE	COMPAS	Conservado	400,00	0,00	400,00
001583	Balança pediátrica	31/12/2016	PRÉDIO SEDE SEC SAÚDE	COMPAS	Conservado	180,00	0,00	180,00
001584	Cadeira Universitária Acolchoada em Tecido na Cor Cinza	31/12/2016	PRÉDIO SEDE SEC SAÚDE	AUDITÓRIO	Conservado	190,00	0,00	190,00
001585	Cadeira Universitária Acolchoada em Tecido na Cor Cinza	31/12/2016	PRÉDIO SEDE SEC SAÚDE	AUDITÓRIO	Conservado	190,00	0,00	190,00
001586	Cadeira Universitária Acolchoada em Tecido na Cor Cinza	31/12/2016	PRÉDIO SEDE SEC SAÚDE	AUDITÓRIO	Conservado	190,00	0,00	190,00
001587	Cadeira Universitária Acolchoada em Tecido na Cor Cinza	31/12/2016	PRÉDIO SEDE SEC SAÚDE	AUDITÓRIO	Conservado	190,00	0,00	190,00
001588	Cadeira Universitária Acolchoada em Tecido na Cor Cinza	31/12/2016	PRÉDIO SEDE SEC SAÚDE	AUDITÓRIO	Conservado	190,00	0,00	190,00
001589	Cadeira Universitária Acolchoada em Tecido na Cor Cinza	31/12/2016	PRÉDIO SEDE SEC SAÚDE	AUDITÓRIO	Conservado	190,00	0,00	190,00
001590	Cadeira Universitária Acolchoada em Tecido na Cor Cinza	31/12/2016	PRÉDIO SEDE SEC SAÚDE	AUDITÓRIO	Conservado	190,00	0,00	190,00
001591	Cadeira Universitária Acolchoada em Tecido na Cor Cinza	31/12/2016	PRÉDIO SEDE SEC SAÚDE	AUDITÓRIO	Conservado	190,00	0,00	190,00
001592	Cadeira Universitária Acolchoada em Tecido na Cor Cinza	31/12/2016	PRÉDIO SEDE SEC SAÚDE	AUDITÓRIO	Conservado	190,00	0,00	190,00
001593	Cadeira Universitária Acolchoada em Tecido na Cor Cinza	31/12/2016	PRÉDIO SEDE SEC SAÚDE	AUDITÓRIO	Conservado	190,00	0,00	190,00
001594	Cadeira Universitária Acolchoada em Tecido na Cor Cinza	31/12/2016	PRÉDIO SEDE SEC SAÚDE	AUDITÓRIO	Conservado	190,00	0,00	190,00
001595	Cadeira Universitária Acolchoada em Tecido na Cor Cinza	31/12/2016	PRÉDIO SEDE SEC SAÚDE	AUDITÓRIO	Conservado	190,00	0,00	190,00
001596	Cadeira Universitária Acolchoada em Tecido na Cor Cinza	31/12/2016	PRÉDIO SEDE SEC SAÚDE	AUDITÓRIO	Conservado	190,00	0,00	190,00
001597	Cadeira Universitária Acolchoada em Tecido na Cor Cinza	31/12/2016	PRÉDIO SEDE SEC SAÚDE	AUDITÓRIO	Conservado	190,00	0,00	190,00
001598	Cadeira Universitária Acolchoada em Tecido na Cor Cinza	31/12/2016	PRÉDIO SEDE SEC SAÚDE	AUDITÓRIO	Conservado	190,00	0,00	190,00
001599	Cadeira Universitária Acolchoada em Tecido na Cor Cinza	31/12/2016	PRÉDIO SEDE SEC SAÚDE	AUDITÓRIO	Conservado	190,00	0,00	190,00
001600	Cadeira Universitária Acolchoada em Tecido na Cor Cinza	31/12/2016	PRÉDIO SEDE SEC SAÚDE	AUDITÓRIO	Conservado	190,00	0,00	190,00
001601	Arquivo em Aço com 04 Gavetas na Cor Cinza	31/12/2016	PRÉDIO SEDE SEC SAÚDE	CENTRAL DE REGULAÇÃO	Conservado	443,00	0,00	443,00
001602	Nobreak TS Shara 1200 VA	31/12/2016	PRÉDIO SEDE SEC SAÚDE	CENTRAL DE REGULAÇÃO	Conservado	1.329,00	0,00	1.329,00
001603	Cadeira Secretária Fixa Acolchoada em Tecido na Cor Azul	31/12/2016	PRÉDIO SEDE SEC SAÚDE	CENTRAL DE REGULAÇÃO	Conservado	139,00	0,00	139,00
001604	Ar Condicionado Split Electrolux 9.000 BTU	31/12/2016	PRÉDIO SEDE SEC SAÚDE	CENTRAL DE REGULAÇÃO	Conservado	1.499,00	0,00	1.499,00
001605	Impressora e Copiadora Xerox WorkCenter 3215	31/12/2016	PRÉDIO SEDE SEC SAÚDE	CENTRAL DE REGULAÇÃO	Conservado	1.147,53	0,00	1.147,53
001606	Cadeira Secretária Fixa Acolchoada em Tecido na Cor Cinza	31/12/2016	PRÉDIO SEDE SEC SAÚDE	CENTRAL DE REGULAÇÃO	Conservado	139,00	0,00	139,00
001607	Notebook Lenovo Ideapad	31/12/2016	PRÉDIO SEDE SEC SAÚDE	CENTRAL DE REGULAÇÃO	Conservado	2.700,00	0,00	2.700,00
001608	Mesa para microcomputador em Mdf cor bege	31/12/2016	PRÉDIO SEDE SEC SAÚDE	CENTRAL DE REGULAÇÃO - POLICLÍNICA	Conservado	250,00	0,00	250,00
001609	Mesa para microcomputador em Mdf cor bege	31/12/2016	PRÉDIO SEDE SEC SAÚDE	CENTRAL DE REGULAÇÃO - POLICLÍNICA	Conservado	250,00	0,00	250,00



PREFEITURA MUNICIPAL DE BURITIRAMA

AVENIDA BURITI, 369
BURITIRAMA
BA

Período:
Centro de Custo:
Localização:
Tipo:

LIVRO TOMBO POR LOCAL

2 - PRÉDIO SEDE SEC SAÚDE

Plaqueta	Descrição do Bem	Dt.Tombo	Localização	Departamento	Situação	Entrada	DEA*	Valor Atual
001610	Estante em Aço com 06 Prateleiras na Cor Cinza	31/12/2016	PRÉDIO SEDE SEC SAÚDE	CENTRAL DE REGULAÇÃO - POLICLÍNICA	Conservado	185,00	0,00	185,00
001611	Ar Condicionado Split ELGIN 12.000 Btus	31/12/2016	PRÉDIO SEDE SEC SAÚDE	CENTRAL DE REGULAÇÃO - POLICLÍNICA	Conservado	1.499,00	0,00	1.499,00
001612	Impressora HP Laserjet P 1102	31/12/2016	PRÉDIO SEDE SEC SAÚDE	CENTRAL DE REGULAÇÃO - POLICLÍNICA	Conservado	499,00	0,00	499,00
001613	Estabilizador TS Shara Bivolt 300 VA	23/08/2021	PRÉDIO SEDE SEC SAÚDE	CENTRAL DE REGULAÇÃO - POLICLÍNICA	Conservado	130,00	0,00	130,00
001614	Monitor LED AOC 18.5"	31/12/2016	PRÉDIO SEDE SEC SAÚDE	CENTRAL DE REGULAÇÃO - POLICLÍNICA	Conservado	379,00	0,00	379,00
001615	Microcomputador Lenovo Intel I5	31/12/2016	PRÉDIO SEDE SEC SAÚDE	CENTRAL DE REGULAÇÃO - POLICLÍNICA	Conservado	1.700,00	0,00	1.700,00
001616	Notebook Lenovo Ideapad	31/12/2016	PRÉDIO SEDE SEC SAÚDE	CENTRAL DE REGULAÇÃO - POLICLÍNICA	Conservado	2.700,00	0,00	2.700,00
001617	Rack em MDF na Cor Marrom	31/12/2016	PRÉDIO SEDE SEC SAÚDE	CENTRAL DE REGULAÇÃO - POLICLÍNICA	Conservado	250,00	0,00	250,00
001618	Cadeira Secretária Fixa em Polipropileno na Cor Azul	31/12/2016	PRÉDIO SEDE SEC SAÚDE	CENTRAL DE REGULAÇÃO - POLICLÍNICA	Conservado	134,00	0,00	134,00
001619	Cadeira Secretária Fixa sem Braço Acolchoada em Napa na Cor Preta	31/12/2016	PRÉDIO SEDE SEC SAÚDE	CENTRAL DE REGULAÇÃO - POLICLÍNICA	Conservado	139,00	0,00	139,00
001620	Cadeira Universitária acolchoada em tecido cor Cinza	31/12/2016	PRÉDIO SEDE SEC SAÚDE	CENTRAL DE REGULAÇÃO - POLICLÍNICA	Conservado	134,00	0,00	134,00
001621	Cadeira Universitária Acolchoada em Tecido na Cor Cinza	31/12/2016	PRÉDIO SEDE SEC SAÚDE	CENTRAL DE REGULAÇÃO - POLICLÍNICA	Conservado	134,00	0,00	134,00
001622	Freezer Marca Esmaltec 400 Litros	31/12/2016	PRÉDIO SEDE SEC SAÚDE	DEPÓSITO	Conservado	2.700,00	0,00	2.700,00
001623	Purificador de água Solft	31/12/2016	PRÉDIO SEDE SEC SAÚDE	DEPÓSITO	Conservado	1.135,00	0,00	1.135,00
001624	Notebook Positivo Intel Core i3	31/12/2016	PRÉDIO SEDE SEC SAÚDE	SETOR DE ENDEMIAS	Conservado	1.499,00	0,00	1.499,00
001625	Bomba Costal Styl	31/12/2016	PRÉDIO SEDE SEC SAÚDE	SETOR DE ENDEMIAS	Conservado	300,00	0,00	300,00
001626	Estante em Aço com 06 Prateleiras na Cor Cinza	21/08/2018	PRÉDIO SEDE SEC SAÚDE	SETOR DE ENDEMIAS	Conservado	379,00	0,00	379,00
001627	Armário em Aço na Cor Cinza com 02 Portas	31/12/2016	PRÉDIO SEDE SEC SAÚDE	SETOR DE ENDEMIAS	Conservado	790,00	0,00	790,00
001628	Monitor Analogico Samsung 17"	31/12/2016	PRÉDIO SEDE SEC SAÚDE	INSERVIVEIS	Conservado	150,00	0,00	150,00
001629	Bomba Costal Styl	31/12/2016	PRÉDIO SEDE SEC SAÚDE	INSERVIVEIS	Inservíveis	100,00	0,00	100,00
001938	Cama Beliche	05/02/2019	PRÉDIO SEDE SEC SAÚDE	DEPÓSITO 02	Conservado	614,00	0,00	614,00
001939	Cama Beliche	05/02/2019	PRÉDIO SEDE SEC SAÚDE	DEPÓSITO 02	Conservado	614,00	0,00	614,00
001940	Cama Beliche	05/02/2019	PRÉDIO SEDE SEC SAÚDE	DEPÓSITO 02	Conservado	614,00	0,00	614,00
001941	Cama Beliche	05/02/2019	PRÉDIO SEDE SEC SAÚDE	DEPÓSITO 02	Conservado	614,00	0,00	614,00
001942	Cama Beliche	05/02/2019	PRÉDIO SEDE SEC SAÚDE	DEPÓSITO 02	Conservado	614,00	0,00	614,00
001943	Cadeira Para Coleta de Sangue	31/12/2016	PRÉDIO SEDE SEC SAÚDE	DEPÓSITO 02	Conservado	200,00	0,00	200,00
001944	Cadeira Secretária Fixa Acolchoada em Tecido na Cor Cinza	31/12/2016	PRÉDIO SEDE SEC SAÚDE	DEPÓSITO 02	Recuperável	100,00	0,00	100,00
001945	Cadeira Secretária Fixa Acolchoada em Tecido na Cor Cinza	31/12/2016	PRÉDIO SEDE SEC SAÚDE	DEPÓSITO 02	Recuperável	100,00	0,00	100,00



PREFEITURA MUNICIPAL DE BURITIRAMA

AVENIDA BURITI, 369
BURITIRAMA
BA

Período:
Centro de Custo:
Localização:
Tipo:

LIVRO TOMBO POR LOCAL

2 - PRÉDIO SEDE SEC SAÚDE

Plaqueta	Descrição do Bem	Dt.Tombo	Localização	Departamento	Situação	Entrada	DEA*	Valor Atual
001946	Cadeira Secretária Fixa Acolchoada em Tecido na Cor Cinza	31/12/2016	PRÉDIO SEDE SEC SAÚDE	DEPÓSITO 02	Recuperável	100,00	0,00	100,00
001947	Cadeira Secretária Fixa Acolchoada em Tecido na Cor Azul	31/12/2016	PRÉDIO SEDE SEC SAÚDE	DEPÓSITO 02	Mal Conservado	100,00	0,00	100,00
001948	Cadeira Secretária Fixa Acolchoada em Tecido na Cor Azul	31/12/2016	PRÉDIO SEDE SEC SAÚDE	DEPÓSITO 02	Mal Conservado	100,00	0,00	100,00
001949	Cadeira Secretária Fixa Acolchoada em Tecido na Cor Azul	31/12/2016	PRÉDIO SEDE SEC SAÚDE	DEPÓSITO 02	Mal Conservado	100,00	0,00	100,00
001950	Cadeira Secretária Giratória Acolchoada em Tecido na Cor Azul	31/12/2016	PRÉDIO SEDE SEC SAÚDE	DEPÓSITO 02	Inservíveis	100,00	0,00	100,00
001951	Cadeira Longarina Acolchoada em Tecido com 02 Lugares na Cor Azul	31/12/2016	PRÉDIO SEDE SEC SAÚDE	DEPÓSITO 02	Recuperável	180,00	0,00	180,00
001952	Monitor LCD Samsung 18.5	31/12/2016	PRÉDIO SEDE SEC SAÚDE	DEPÓSITO 02	Inservíveis	100,00	0,00	100,00
001953	Impressora HP Deskjet F4280	31/12/2016	PRÉDIO SEDE SEC SAÚDE	DEPÓSITO 02	Inservíveis	100,00	0,00	100,00
001954	Aparelho de Fax Panasonic KX-FT902	31/12/2016	PRÉDIO SEDE SEC SAÚDE	DEPÓSITO 02	Inservíveis	100,00	0,00	100,00
001955	Maca Ginecológica	31/12/2016	PRÉDIO SEDE SEC SAÚDE	DEPÓSITO 02	Conservado	300,00	0,00	300,00
001956	Cadeira Secretária Giratória Acolchoada em Tecido na Cor Azul	31/12/2016	PRÉDIO SEDE SEC SAÚDE	DEPÓSITO 02	Mal Conservado	100,00	0,00	100,00
001957	Cadeira Secretária Giratória Acolchoada em Tecido na Cor Cinza	31/12/2016	PRÉDIO SEDE SEC SAÚDE	DEPÓSITO 02	Inservíveis	100,00	0,00	100,00
001958	Cadeira Secretária Fixa Acolchoada em Napa na Cor Preto	31/12/2016	PRÉDIO SEDE SEC SAÚDE	DEPÓSITO 02	Inservíveis	100,00	0,00	100,00
001959	Mesa de cozinha com marmoré com 04 cadeiras	31/12/2016	PRÉDIO SEDE SEC SAÚDE	DEPÓSITO 02	Inservíveis	100,00	0,00	100,00
001960	Fogão Esmaltec com 04 Bocas	31/12/2016	PRÉDIO SEDE SEC SAÚDE	DEPÓSITO 02	Inservíveis	200,00	0,00	200,00
001961	Estante em Aço com 04 Prateleiras na Cor Cinza	31/12/2016	PRÉDIO SEDE SEC SAÚDE	DEPÓSITO 02	Conservado	200,00	0,00	200,00
001962	Armário em MDF com 02 Portas na Cor Marrom	31/12/2016	PRÉDIO SEDE SEC SAÚDE	DEPÓSITO 02	Conservado	200,00	0,00	200,00
001963	Monitor LCD AOC 17	31/12/2016	PRÉDIO SEDE SEC SAÚDE	DEPÓSITO 02	Inservíveis	100,00	0,00	100,00
001964	Analizador Bioquímico	31/12/2016	PRÉDIO SEDE SEC SAÚDE	DEPÓSITO 02	Mal Conservado	11.900,00	0,00	11.900,00
001965	Purificador de Água IBBL	19/10/2018	PRÉDIO SEDE SEC SAÚDE	DEPÓSITO 02	Inservíveis	879,00	0,00	879,00
001966	Arquivo em Aço com 02 Gavetas na Cor Cinza	31/12/2016	PRÉDIO SEDE SEC SAÚDE	DEPÓSITO 02	Conservado	100,00	0,00	100,00
001967	Biombo para procedimento médico	31/12/2016	PRÉDIO SEDE SEC SAÚDE	DEPÓSITO 02	Mal Conservado	100,00	0,00	100,00
001968	Cadeira Secretária Fixa Acolchoada em Napa na Cor Preto	31/12/2016	PRÉDIO SEDE SEC SAÚDE	DEPÓSITO 02	Inservíveis	100,00	0,00	100,00
002324	Notebook Lenovo Ideapad	31/12/2016	PRÉDIO SEDE SEC SAÚDE	VIGILÂNCIA SANITÁRIA	Conservado	2.700,00	0,00	2.700,00
11474	Notebook Dell Core i3	23/08/2021	PRÉDIO SEDE SEC SAÚDE	GABINETE DO SECRETÁRIO	Novo	3.800,00	0,00	3.800,00
11512	Notebook Dell Core i3	23/08/2021	PRÉDIO SEDE SEC SAÚDE	ATENÇÃO PRIMÁRIA	Novo	3.800,00	0,00	3.800,00
11513	Notebook Dell Core i3	23/08/2021	PRÉDIO SEDE SEC SAÚDE	CPD	Novo	3.800,00	0,00	3.800,00
11515	Notebook Dell Core i3	23/08/2021	PRÉDIO SEDE SEC SAÚDE	GABINETE DO SECRETÁRIO	Novo	3.800,00	0,00	3.800,00
90394	BRNS DE CONSUMO UTILIZADOS NAS UNIDADES DE SAÚDE	03/07/2019	PRÉDIO SEDE SEC SAÚDE	ALMOXARIFADO	Conservado	5.350,35	0,00	5.350,35
90415	ELETROCARDIOGRAFO 12 DERIVAÇÕES	15/08/2019	PRÉDIO SEDE SEC SAÚDE	ALMOXARIFADO	Conservado	7.900,00	0,00	7.900,00
90509	CABO HDMI 10 MTS	19/11/2018	PRÉDIO SEDE SEC SAÚDE	DEPÓSITO	Conservado	87,50	0,00	87,50
090510	CABO HDMI 10 MTS	19/11/2018	PRÉDIO SEDE SEC SAÚDE	DEPÓSITO	Conservado	87,50	0,00	87,50
90517	CAMA BOX CASAL QUEEN	02/03/2017	PRÉDIO SEDE SEC SAÚDE	ALMOXARIFADO	Conservado	790,00	0,00	790,00
90518	SOFÁ DE CANTO EM COURINO AZUL	28/03/2017	PRÉDIO SEDE SEC SAÚDE	DEPÓSITO 02	Conservado	2.999,00	0,00	2.999,00
90519	BELICHE EM MADEIRA	28/03/2017	PRÉDIO SEDE SEC SAÚDE	DEPÓSITO 02	Conservado	699,00	0,00	699,00
090520	BELICHE EM MADEIRA	28/03/2017	PRÉDIO SEDE SEC SAÚDE	DEPÓSITO 02	Conservado	699,00	0,00	699,00
090521	BELICHE EM MADEIRA	28/03/2017	PRÉDIO SEDE SEC SAÚDE	DEPÓSITO 02	Conservado	699,00	0,00	699,00
090522	BELICHE EM MADEIRA	28/03/2017	PRÉDIO SEDE SEC SAÚDE	DEPÓSITO 02	Conservado	699,00	0,00	699,00



PREFEITURA MUNICIPAL DE BURITIRAMA

AVENIDA BURITI, 369
BURITIRAMA
BA

Período:
Centro de Custo:
Localização:
Tipo:

LIVRO TOMBO POR LOCAL

2 - PRÉDIO SEDE SEC SAÚDE

Plaqueta	Descrição do Bem	Dt.Tombo	Localização	Departamento	Situação	Entrada	DEA*	Valor Atual
090523	BELICHE EM MADEIRA	28/03/2017	PRÉDIO SEDE SEC SAÚDE	DEPÓSITO 02	Conservado	699,00	0,00	699,00
090524	BELICHE EM MADEIRA	28/03/2017	PRÉDIO SEDE SEC SAÚDE	DEPÓSITO 02	Conservado	699,00	0,00	699,00
090525	BELICHE EM MADEIRA	28/03/2017	PRÉDIO SEDE SEC SAÚDE	DEPÓSITO 02	Conservado	699,00	0,00	699,00
90526	LIQUIDIFICADOR ARNO	28/03/2017	PRÉDIO SEDE SEC SAÚDE	DEPÓSITO 02	Conservado	159,90	0,00	159,90
90527	Suporte para TV	28/03/2017	PRÉDIO SEDE SEC SAÚDE	DEPÓSITO 02	Conservado	69,90	0,00	69,90
90528	ANTENA UHC	28/03/2017	PRÉDIO SEDE SEC SAÚDE	DEPÓSITO 02	Conservado	190,00	0,00	190,00
90529	COLCHÃO SOLTEIRO EM COURINO AZUL	05/05/2017	PRÉDIO SEDE SEC SAÚDE	DEPÓSITO 02	Conservado	599,00	0,00	599,00
90530	CAMA BOX CASAL SEM CABECEIRA	05/05/2017	PRÉDIO SEDE SEC SAÚDE	DEPÓSITO 02	Conservado	799,00	0,00	799,00
90531	HOME G ENCANTO JCM	05/05/2017	PRÉDIO SEDE SEC SAÚDE	DEPÓSITO 02	Conservado	1.899,00	0,00	1.899,00
90532	COLCHÃO CASAL EM COURINO AZUL	05/05/2017	PRÉDIO SEDE SEC SAÚDE	DEPÓSITO 02	Conservado	1.399,00	0,00	1.399,00
90533	CADEIRA PLÁSTICA BRANCA	05/05/2017	PRÉDIO SEDE SEC SAÚDE	DEPÓSITO 02	Conservado	45,00	0,00	45,00
090534	CADEIRA PLÁSTICA BRANCA	05/05/2017	PRÉDIO SEDE SEC SAÚDE	DEPÓSITO 02	Conservado	45,00	0,00	45,00
090535	CADEIRA PLÁSTICA BRANCA	05/05/2017	PRÉDIO SEDE SEC SAÚDE	DEPÓSITO 02	Conservado	45,00	0,00	45,00
090536	CADEIRA PLÁSTICA BRANCA	05/05/2017	PRÉDIO SEDE SEC SAÚDE	DEPÓSITO 02	Conservado	45,00	0,00	45,00
090537	CADEIRA PLÁSTICA BRANCA	05/05/2017	PRÉDIO SEDE SEC SAÚDE	DEPÓSITO 02	Conservado	45,00	0,00	45,00
090538	CADEIRA PLÁSTICA BRANCA	05/05/2017	PRÉDIO SEDE SEC SAÚDE	DEPÓSITO 02	Conservado	45,00	0,00	45,00
2 PRÉDIO SEDE SEC SAÚDE				Quantidade	Entrada:	DEA*	Ajuste(+/-)	Valor Atual
				346	264.813,73	0,00	0,00	264.813,73



PREFEITURA MUNICIPAL DE BURITIRAMA

AVENIDA BURITI, 369
BURITIRAMA
BA

Período:
Centro de Custo:
Localização:
Tipo:

LIVRO TOMBO POR LOCAL

33 - PSF BASILIO ELISIO ALVES (POÇO DA JUREMA)

Plaqueta	Descrição do Bem	Dt.Tombo	Localização	Departamento	Situação	Entrada	DEA*	Valor Atual
007529	Armário em Aço com 02 Portas na Cor Cinza	31/12/2016	PSF BASILIO ELISIO ALVES (POÇO DA JUREMA)	RECEPÇÃO	Conservado	300,00	0,00	300,00
007530	Armário em Aço com 02 Portas na Cor Cinza	31/12/2016	PSF BASILIO ELISIO ALVES (POÇO DA JUREMA)	RECEPÇÃO	Conservado	300,00	0,00	300,00
007531	Armário em Aço com 02 Portas na Cor Cinza	31/12/2016	PSF BASILIO ELISIO ALVES (POÇO DA JUREMA)	RECEPÇÃO	Conservado	300,00	0,00	300,00
007532	Mesa de Recepção em MDF sem Gavetas na Cor Branco	31/12/2016	PSF BASILIO ELISIO ALVES (POÇO DA JUREMA)	RECEPÇÃO	Conservado	480,00	0,00	480,00
007533	Cadeira Secretária Fixa em Polipropileno na Cor Azul	31/12/2016	PSF BASILIO ELISIO ALVES (POÇO DA JUREMA)	RECEPÇÃO	Conservado	140,00	0,00	140,00
007534	Cadeira Secretária Fixa em Polipropileno na Cor Azul	31/12/2016	PSF BASILIO ELISIO ALVES (POÇO DA JUREMA)	RECEPÇÃO	Conservado	140,00	0,00	140,00
007535	Balança Antropométrica Michellete	31/12/2016	PSF BASILIO ELISIO ALVES (POÇO DA JUREMA)	RECEPÇÃO	Conservado	200,00	0,00	200,00
007536	Balança pediátrica Welmy	31/12/2016	PSF BASILIO ELISIO ALVES (POÇO DA JUREMA)	RECEPÇÃO	Conservado	180,00	0,00	180,00
007537	Cadeira Diretor Giratória Acolchoada em Tecido na Cor Azul	31/12/2016	PSF BASILIO ELISIO ALVES (POÇO DA JUREMA)	RECEPÇÃO	Conservado	200,00	0,00	200,00
007538	Ar Condicionado Split Gree 9.000 BTU	31/12/2016	PSF BASILIO ELISIO ALVES (POÇO DA JUREMA)	RECEPÇÃO	Conservado	800,00	0,00	800,00
007539	Impressora Epson L3150	23/08/2021	PSF BASILIO ELISIO ALVES (POÇO DA JUREMA)	RECEPÇÃO	Conservado	1.350,00	0,00	1.350,00
007540	Notebook Lenovo Intel inside Core i3	31/12/2016	PSF BASILIO ELISIO ALVES (POÇO DA JUREMA)	RECEPÇÃO	Conservado	1.600,00	0,00	1.600,00
007541	Cadeira Longarina com 03 Lugares em Polipropileno na Cor Azul	31/12/2016	PSF BASILIO ELISIO ALVES (POÇO DA JUREMA)	RECEPÇÃO	Conservado	290,00	0,00	290,00
007542	Cadeira Longarina com 03 Lugares em Polipropileno na Cor Azul	31/12/2016	PSF BASILIO ELISIO ALVES (POÇO DA JUREMA)	RECEPÇÃO	Conservado	290,00	0,00	290,00
007543	Cadeira Longarina com 05 Lugares em Polipropileno na Cor Azul	31/12/2016	PSF BASILIO ELISIO ALVES (POÇO DA JUREMA)	RECEPÇÃO	Conservado	330,00	0,00	330,00
007544	Cadeira Longarina com 05 Lugares em Polipropileno na Cor Azul	31/12/2016	PSF BASILIO ELISIO ALVES (POÇO DA JUREMA)	RECEPÇÃO	Conservado	330,00	0,00	330,00
007545	Cadeira Longarina com 04 Lugares em Polipropileno na Cor Azul	31/12/2016	PSF BASILIO ELISIO ALVES (POÇO DA JUREMA)	RECEPÇÃO	Conservado	300,00	0,00	300,00
007546	Ventilador de Parede Arge	30/05/2019	PSF BASILIO ELISIO ALVES (POÇO DA JUREMA)	RECEPÇÃO	Conservado	460,00	0,00	460,00
007547	Ventilador de parede Arge	02/10/2019	PSF BASILIO ELISIO ALVES (POÇO DA JUREMA)	RECEPÇÃO	Conservado	460,00	0,00	460,00
007548	Televisão LCD Semp 32"	31/12/2016	PSF BASILIO ELISIO ALVES (POÇO DA JUREMA)	RECEPÇÃO	Conservado	800,00	0,00	800,00
007549	Aparelho de DVD Philips	31/12/2016	PSF BASILIO ELISIO ALVES (POÇO DA JUREMA)	RECEPÇÃO	Conservado	100,00	0,00	100,00



PREFEITURA MUNICIPAL DE BURITIRAMA

AVENIDA BURITI, 369
BURITIRAMA
BA

Período:
Centro de Custo:
Localização:
Tipo:

LIVRO TOMBO POR LOCAL

33 - PSF BASILIO ELISIO ALVES (POÇO DA JUREMA)

Plaqueta	Descrição do Bem	Dt.Tombo	Localização	Departamento	Situação	Entrada	DEA*	Valor Atual
007550	Mesa Escritório em MDF sem Gavetas na Cor Bege	31/12/2016	PSF BASILIO ELISIO ALVES (POÇO DA JUREMA)	SALA DE PROCEDIMENTO E OBSERVAÇÃO	Conservado	400,00	0,00	400,00
007551	Estante em Aço com 06 Prateleiras na Cor Cinza	10/02/2017	PSF BASILIO ELISIO ALVES (POÇO DA JUREMA)	SALA DE PROCEDIMENTO E OBSERVAÇÃO	Conservado	140,00	0,00	140,00
007552	Armário em Aço com 02 Portas na Cor Cinza	31/12/2016	PSF BASILIO ELISIO ALVES (POÇO DA JUREMA)	SALA DE PROCEDIMENTO E OBSERVAÇÃO	Conservado	290,00	0,00	290,00
007553	Maca para procedimento médico	31/12/2016	PSF BASILIO ELISIO ALVES (POÇO DA JUREMA)	SALA DE PROCEDIMENTO E OBSERVAÇÃO	Conservado	400,00	0,00	400,00
007554	Escada 02 Degraus	31/12/2016	PSF BASILIO ELISIO ALVES (POÇO DA JUREMA)	SALA DE PROCEDIMENTO E OBSERVAÇÃO	Conservado	100,00	0,00	100,00
007555	Suporte para soro	31/12/2016	PSF BASILIO ELISIO ALVES (POÇO DA JUREMA)	SALA DE PROCEDIMENTO E OBSERVAÇÃO	Conservado	130,00	0,00	130,00
007556	Frigobar Idea	31/12/2016	PSF BASILIO ELISIO ALVES (POÇO DA JUREMA)	SALA DE PROCEDIMENTO E OBSERVAÇÃO	Novo	690,00	0,00	690,00
007557	Ar Condicionado Split Gree 9.000 BTU	31/12/2016	PSF BASILIO ELISIO ALVES (POÇO DA JUREMA)	SALA DE PROCEDIMENTO E OBSERVAÇÃO	Conservado	800,00	0,00	800,00
007558	Cadeira Secretária Fixa em Polipropileno na Cor Azul	31/12/2016	PSF BASILIO ELISIO ALVES (POÇO DA JUREMA)	SALA DE PROCEDIMENTO E OBSERVAÇÃO	Conservado	140,00	0,00	140,00
007559	Cadeira Diretor Giratória Acolchoada em Tecido na Cor Azul	31/12/2016	PSF BASILIO ELISIO ALVES (POÇO DA JUREMA)	SALA DE PROCEDIMENTO E OBSERVAÇÃO	Conservado	200,00	0,00	200,00
007560	Nebolizador Inaloclin	31/12/2016	PSF BASILIO ELISIO ALVES (POÇO DA JUREMA)	SALA DE PROCEDIMENTO E OBSERVAÇÃO	Conservado	290,00	0,00	290,00
007561	Estante em Aço com 06 Prateleiras na Cor Cinza	10/02/2017	PSF BASILIO ELISIO ALVES (POÇO DA JUREMA)	EXPURGO	Conservado	140,00	0,00	140,00
007562	Armário para pia em madeira cor branco com 03 gavetas e 03 portas	31/12/2016	PSF BASILIO ELISIO ALVES (POÇO DA JUREMA)	EXPURGO	Conservado	400,00	0,00	400,00
007563	Autoclave Stermaxx 20 L	31/12/2016	PSF BASILIO ELISIO ALVES (POÇO DA JUREMA)	CME	Novo	400,00	0,00	400,00
007564	Seladora Stermax	31/12/2016	PSF BASILIO ELISIO ALVES (POÇO DA JUREMA)	CME	Conservado	200,00	0,00	200,00
007565	Armário Aéreo em Mdf na Cor Branca com 03 Portas	31/12/2016	PSF BASILIO ELISIO ALVES (POÇO DA JUREMA)	CME	Conservado	300,00	0,00	300,00
007566	Estante em Aço com 06 Prateleiras na Cor Cinza	31/12/2016	PSF BASILIO ELISIO ALVES (POÇO DA JUREMA)	ALMOXARIFADO	Conservado	200,00	0,00	200,00
007567	Estante em Aço com 06 Prateleiras na Cor Cinza	10/02/2017	PSF BASILIO ELISIO ALVES (POÇO DA JUREMA)	ALMOXARIFADO	Conservado	140,00	0,00	140,00
007568	Estante em Aço com 06 Prateleiras na Cor Cinza	31/12/2016	PSF BASILIO ELISIO ALVES (POÇO DA JUREMA)	ALMOXARIFADO	Conservado	200,00	0,00	200,00
007570	Mesa Refeitório em MDF na Cor Branco	31/12/2016	PSF BASILIO ELISIO ALVES (POÇO DA JUREMA)	COPA	Conservado	490,00	0,00	490,00



PREFEITURA MUNICIPAL DE BURITIRAMA

AVENIDA BURITI, 369
BURITIRAMA
BA

Período:
Centro de Custo:
Localização:
Tipo:

LIVRO TOMBO POR LOCAL

33 - PSF BASILIO ELISIO ALVES (POÇO DA JUREMA)

Plaqueta	Descrição do Bem	Dt.Tombo	Localização	Departamento	Situação	Entrada	DEA*	Valor Atual
007571	Armário Aéreo em Mdf na Cor Branca com 03 Portas	31/12/2016	PSF BASILIO ELISIO ALVES (POÇO DA JUREMA)	COPA	Conservado	300,00	0,00	300,00
007572	Armário Aéreo em Mdf na Cor Branca com 03 Portas	31/12/2016	PSF BASILIO ELISIO ALVES (POÇO DA JUREMA)	COPA	Conservado	300,00	0,00	300,00
007573	Armário Aéreo em Mdf na Cor Branca com 03 Portas	31/12/2016	PSF BASILIO ELISIO ALVES (POÇO DA JUREMA)	COPA	Conservado	300,00	0,00	300,00
007574	Tanquinho 10Kg Colormaq	30/12/2019	PSF BASILIO ELISIO ALVES (POÇO DA JUREMA)	COPA	Conservado	660,00	0,00	660,00
007575	Micro-ondas Marca Midea 15 Litros	31/12/2016	PSF BASILIO ELISIO ALVES (POÇO DA JUREMA)	COPA	Conservado	238,00	0,00	238,00
007576	Refrigerador Electrolux RDE 33	31/12/2016	PSF BASILIO ELISIO ALVES (POÇO DA JUREMA)	COPA	Conservado	800,00	0,00	800,00
007577	Fogão Doméstico Braslar 04 Bocas	13/06/2019	PSF BASILIO ELISIO ALVES (POÇO DA JUREMA)	COPA	Conservado	560,00	0,00	560,00
007578	Armário Para Pia em Aço com 03 Portas e 03 Gavetas na Cor Branco	31/12/2016	PSF BASILIO ELISIO ALVES (POÇO DA JUREMA)	COPA	Conservado	400,00	0,00	400,00
007579	Cadeira de Rodas	31/12/2016	PSF BASILIO ELISIO ALVES (POÇO DA JUREMA)	RECEPÇÃO	Conservado	100,00	0,00	100,00
007601	Armário em Aço na Cor Cinza com 02 Portas	31/12/2016	PSF BASILIO ELISIO ALVES (POÇO DA JUREMA)	CONSULTÓRIO ODONTOLÓGICO	Conservado	480,00	0,00	480,00
007602	Refrigerador Consul 240 L	31/12/2016	PSF BASILIO ELISIO ALVES (POÇO DA JUREMA)	CONSULTÓRIO ODONTOLÓGICO	Conservado	1.800,00	0,00	1.800,00
007603	Armário para Pia em aço cor branco com 02 portas e 03 gavetas	31/12/2016	PSF BASILIO ELISIO ALVES (POÇO DA JUREMA)	CONSULTÓRIO ODONTOLÓGICO	Conservado	300,00	0,00	300,00
007604	Caixa Amplificada Frahm PS 12A BT	31/12/2016	PSF BASILIO ELISIO ALVES (POÇO DA JUREMA)	CONSULTÓRIO ODONTOLÓGICO	Conservado	600,00	0,00	600,00
007605	Ar Condicionado Split Gree 9.000 BTU	31/12/2016	PSF BASILIO ELISIO ALVES (POÇO DA JUREMA)	CONSULTÓRIO ODONTOLÓGICO	Conservado	1.900,00	0,00	1.900,00
007606	Armário em Aço na Cor Cinza com 02 Portas	31/12/2016	PSF BASILIO ELISIO ALVES (POÇO DA JUREMA)	CONSULTÓRIO DE ENFERMAGEM	Conservado	480,00	0,00	480,00
007607	Armário em Aço na Cor Cinza com 02 Portas	31/12/2016	PSF BASILIO ELISIO ALVES (POÇO DA JUREMA)	CONSULTÓRIO DE ENFERMAGEM	Conservado	480,00	0,00	480,00
007608	Data Show Benq	31/12/2016	PSF BASILIO ELISIO ALVES (POÇO DA JUREMA)	CONSULTÓRIO DE ENFERMAGEM	Conservado	800,00	0,00	800,00
007609	Maca para procedimento médico	31/12/2016	PSF BASILIO ELISIO ALVES (POÇO DA JUREMA)	CONSULTÓRIO DE ENFERMAGEM	Conservado	320,00	0,00	320,00
007610	Escada de ferro com 02 degraus	31/12/2016	PSF BASILIO ELISIO ALVES (POÇO DA JUREMA)	CONSULTÓRIO DE ENFERMAGEM	Conservado	120,00	0,00	120,00
007611	Cadeira Secretária Fixa em Polipropileno na Cor Azul	31/12/2016			Conservado	88,00	0,00	88,00



PREFEITURA MUNICIPAL DE BURITIRAMA

AVENIDA BURITI, 369
BURITIRAMA
BA

Período:
Centro de Custo:
Localização:
Tipo:

LIVRO TOMBO POR LOCAL

33 - PSF BASILIO ELISIO ALVES (POÇO DA JUREMA)

Plaqueta	Descrição do Bem	Dt.Tombo	Localização	Departamento	Situação	Entrada	DEA*	Valor Atual
007612	Cadeira Secretária Fixa em Polipropileno na Cor Azul	31/12/2016	PSF BASILIO ELISIO ALVES (POÇO DA JUREMA)	CONSULTÓRIO DE ENFERMAGEM	Conservado	88,00	0,00	88,00
007613	Foco de luz	31/12/2016	PSF BASILIO ELISIO ALVES (POÇO DA JUREMA)	CONSULTÓRIO DE ENFERMAGEM	Conservado	320,00	0,00	320,00
007615	Armário para Pia em aço cor branco com 02 portas e 03 gavetas	31/12/2016	PSF BASILIO ELISIO ALVES (POÇO DA JUREMA)	CONSULTÓRIO DE ENFERMAGEM	Conservado	300,00	0,00	300,00
007616	Mesa Escritório em MDF com 02 Gavetas na Cor Bege	31/12/2016	PSF BASILIO ELISIO ALVES (POÇO DA JUREMA)	CONSULTÓRIO DE ENFERMAGEM	Conservado	330,00	0,00	330,00
007617	Mesa Escritório em MDF com 02 Gavetas na Cor Bege	31/12/2016	PSF BASILIO ELISIO ALVES (POÇO DA JUREMA)	CONSULTÓRIO DE ENFERMAGEM	Conservado	330,00	0,00	330,00
007618	Arquivo em Aço com 04 Gavetas na Cor Cinza	31/12/2016	PSF BASILIO ELISIO ALVES (POÇO DA JUREMA)	CONSULTÓRIO DE ENFERMAGEM	Conservado	480,00	0,00	480,00
007619	Cadeira Secretária Giratória Acolchoada em Tecido na Cor Azul	31/12/2016	PSF BASILIO ELISIO ALVES (POÇO DA JUREMA)	CONSULTÓRIO DE ENFERMAGEM	Conservado	180,00	0,00	180,00
007620	Impressora Multifuncional HP Laserjet Pro MFP M125a	31/12/2016	PSF BASILIO ELISIO ALVES (POÇO DA JUREMA)	CONSULTÓRIO DE ENFERMAGEM	Conservado	1.300,00	0,00	1.300,00
007621	Notebook Lenovo Intel Core i3	31/12/2016	PSF BASILIO ELISIO ALVES (POÇO DA JUREMA)	CONSULTÓRIO DE ENFERMAGEM	Conservado	1.900,00	0,00	1.900,00
007622	Estabilizador Enermax	31/12/2016	PSF BASILIO ELISIO ALVES (POÇO DA JUREMA)	CONSULTÓRIO DE ENFERMAGEM	Conservado	120,00	0,00	120,00
007623	Ar Condicionado Split LG 9000 Btus	31/12/2016	PSF BASILIO ELISIO ALVES (POÇO DA JUREMA)	CONSULTÓRIO DE ENFERMAGEM	Conservado	1.900,00	0,00	1.900,00
007970	Mesa Escritório em MDF na Cor Bege com 02 Gavetas	31/12/2016	PSF BASILIO ELISIO ALVES (POÇO DA JUREMA)	SALA DE VACINA	Conservado	330,00	0,00	330,00
007971	Maca para procedimento médico	31/12/2016	PSF BASILIO ELISIO ALVES (POÇO DA JUREMA)	SALA DE VACINA	Conservado	320,00	0,00	320,00
007972	Cadeira Diretor com Braço Giratória Acolchoada em Tecido Preto	31/12/2016	PSF BASILIO ELISIO ALVES (POÇO DA JUREMA)	SALA DE VACINA	Conservado	180,00	0,00	180,00
007973	Cadeira Secretária Fixa em Polipropileno na Cor Azul	31/12/2016	PSF BASILIO ELISIO ALVES (POÇO DA JUREMA)	SALA DE VACINA	Conservado	88,00	0,00	88,00
007974	Escada de ferro com 02 degraus	31/12/2016	PSF BASILIO ELISIO ALVES (POÇO DA JUREMA)	SALA DE VACINA	Conservado	110,00	0,00	110,00
007975	Armário para Pia em aço cor branco com 02 portas e 03 gavetas	31/12/2016	PSF BASILIO ELISIO ALVES (POÇO DA JUREMA)	SALA DE VACINA	Conservado	300,00	0,00	300,00
007976	Ar Condicionado Split Gree 9.000 BTU	31/12/2016	PSF BASILIO ELISIO ALVES (POÇO DA JUREMA)	SALA DE VACINA	Conservado	1.800,00	0,00	1.800,00
007977	Refrigerador Electrolux RDE33	31/12/2016	PSF BASILIO ELISIO ALVES (POÇO DA JUREMA)	SALA DE VACINA	Conservado	1.900,00	0,00	1.900,00
007978	Arquivo em Aço com 04 Gavetas na Cor Cinza	31/12/2016	PSF BASILIO ELISIO ALVES (POÇO DA JUREMA)	SALA DE VACINA	Conservado	480,00	0,00	480,00



PREFEITURA MUNICIPAL DE BURITIRAMA

AVENIDA BURITI, 369
BURITIRAMA
BA

Período:
Centro de Custo:
Localização:
Tipo:

LIVRO TOMBO POR LOCAL

33 - PSF BASILIO ELISIO ALVES (POÇO DA JUREMA)

Plaqueta	Descrição do Bem	Dt.Tombo	Localização	Departamento	Situação	Entrada	DEA*	Valor Atual
007979	Mesa Escritório em MDF na Cor Bege com 02 Gavetas	31/12/2016	PSF BASILIO ELISIO ALVES (POÇO DA JUREMA)	CONSULTÓRIO MÉDICO	Conservado	330,00	0,00	330,00
007980	Maca para procedimento médico	31/12/2016	PSF BASILIO ELISIO ALVES (POÇO DA JUREMA)	CONSULTÓRIO MÉDICO	Conservado	320,00	0,00	320,00
007981	Cadeira Secretária Giratória Acolchoada em Tecido na Cor Azul	31/12/2016	PSF BASILIO ELISIO ALVES (POÇO DA JUREMA)	CONSULTÓRIO MÉDICO	Conservado	180,00	0,00	180,00
007982	Cadeira Secretária Fixa em Polipropileno na Cor Azul	31/12/2016	PSF BASILIO ELISIO ALVES (POÇO DA JUREMA)	CONSULTÓRIO MÉDICO	Conservado	88,00	0,00	88,00
007983	Foco de luz	31/12/2016	PSF BASILIO ELISIO ALVES (POÇO DA JUREMA)	CONSULTÓRIO MÉDICO	Conservado	300,00	0,00	300,00
007984	NegatóscoPIO	31/12/2016	PSF BASILIO ELISIO ALVES (POÇO DA JUREMA)	CONSULTÓRIO MÉDICO	Conservado	400,00	0,00	400,00
007985	Escada de ferro com 02 degraus	31/12/2016	PSF BASILIO ELISIO ALVES (POÇO DA JUREMA)	CONSULTÓRIO MÉDICO	Conservado	120,00	0,00	120,00
007986	Armário para Pia em aço cor branco com 02 portas e 03 gavetas	31/12/2016	PSF BASILIO ELISIO ALVES (POÇO DA JUREMA)	CONSULTÓRIO MÉDICO	Conservado	300,00	0,00	300,00
007987	Armário em Aço com 02 Portas na Cor Cinza	31/12/2016	PSF BASILIO ELISIO ALVES (POÇO DA JUREMA)	CONSULTÓRIO MÉDICO	Conservado	480,00	0,00	480,00
007988	Ar Condicionado Split Gree 9.000 BTU	31/12/2016	PSF BASILIO ELISIO ALVES (POÇO DA JUREMA)	CONSULTÓRIO MÉDICO	Conservado	1.900,00	0,00	1.900,00
007989	Cadeira Secretária Fixa em Polipropileno na Cor Azul	31/12/2016	PSF BASILIO ELISIO ALVES (POÇO DA JUREMA)	CONSULTÓRIO ODONTOLÓGICO	Conservado	88,00	0,00	88,00
007990	Cadeira Secretária Fixa em Polipropileno na Cor Azul	31/12/2016	PSF BASILIO ELISIO ALVES (POÇO DA JUREMA)	CONSULTÓRIO ODONTOLÓGICO	Conservado	88,00	0,00	88,00
007991	Cadeira Secretária Fixa em Polipropileno na Cor Azul	31/12/2016	PSF BASILIO ELISIO ALVES (POÇO DA JUREMA)	CONSULTÓRIO ODONTOLÓGICO	Conservado	88,00	0,00	88,00
007992	Cadeira Secretária Fixa em Polipropileno na Cor Azul	31/12/2016	PSF BASILIO ELISIO ALVES (POÇO DA JUREMA)	CONSULTÓRIO ODONTOLÓGICO	Conservado	88,00	0,00	88,00
007993	Cadeira Secretária Fixa em Polipropileno na Cor Azul	31/12/2016	PSF BASILIO ELISIO ALVES (POÇO DA JUREMA)	CONSULTÓRIO ODONTOLÓGICO	Conservado	88,00	0,00	88,00
007994	Cadeira Secretária Fixa em Polipropileno na Cor Azul	31/12/2016	PSF BASILIO ELISIO ALVES (POÇO DA JUREMA)	CONSULTÓRIO ODONTOLÓGICO	Conservado	88,00	0,00	88,00
007995	Cadeira Secretária Fixa em Polipropileno na Cor Azul	31/12/2016	PSF BASILIO ELISIO ALVES (POÇO DA JUREMA)	CONSULTÓRIO ODONTOLÓGICO	Conservado	88,00	0,00	88,00
007996	Mesa Para Microcomputador em MDF na Cor Branca	31/12/2016	PSF BASILIO ELISIO ALVES (POÇO DA JUREMA)	CONSULTÓRIO ODONTOLÓGICO	Conservado	200,00	0,00	200,00
007997	Mesa Para Microcomputador em MDF na Cor Branca	31/12/2016	PSF BASILIO ELISIO ALVES (POÇO DA JUREMA)	CONSULTÓRIO ODONTOLÓGICO	Conservado	200,00	0,00	200,00
007998	Suporte para Soro de ferro cor branca	31/12/2016	PSF BASILIO ELISIO ALVES (POÇO DA JUREMA)	CONSULTÓRIO ODONTOLÓGICO	Conservado	200,00	0,00	200,00



PREFEITURA MUNICIPAL DE BURITIRAMA

AVENIDA BURITI, 369
BURITIRAMA
BA

Período:
Centro de Custo:
Localização:
Tipo:

LIVRO TOMBO POR LOCAL

33 - PSF BASILIO ELISIO ALVES (POÇO DA JUREMA)

Plaqueta	Descrição do Bem	Dt.Tombo	Localização	Departamento	Situação	Entrada	DEA*	Valor Atual
007999	Suporte para Soro de ferro cor branca	31/12/2016	PSF BASILIO ELISIO ALVES (POÇO DA JUREMA)	CONSULTÓRIO ODONTOLÓGICO	Conservado	200,00	0,00	200,00
008000	Estante em Aço com 06 Prateleiras na Cor Cinza	31/12/2016	PSF BASILIO ELISIO ALVES (POÇO DA JUREMA)	CONSULTÓRIO ODONTOLÓGICO	Conservado	139,00	0,00	139,00
008014	Estante em Aço com 06 Prateleiras na Cor Cinza	31/12/2016	PSF BASILIO ELISIO ALVES (POÇO DA JUREMA)	FARMÁCIA	Conservado	139,00	0,00	139,00
008015	Estante em Aço com 06 Prateleiras na Cor Cinza	10/02/2017	PSF BASILIO ELISIO ALVES (POÇO DA JUREMA)	FARMÁCIA	Conservado	140,00	0,00	140,00
008016	Mesa Escritório em MDf na Cor Bege com 02 Gavetas	31/12/2016	PSF BASILIO ELISIO ALVES (POÇO DA JUREMA)	FARMÁCIA	Conservado	330,00	0,00	330,00
008017	Ar Condicionado Split Gree 9.000 BTU	31/12/2016	PSF BASILIO ELISIO ALVES (POÇO DA JUREMA)	FARMÁCIA	Conservado	1.900,00	0,00	1.900,00
008018	Refrigerador Consul 240 L	31/12/2016	PSF BASILIO ELISIO ALVES (POÇO DA JUREMA)	FARMÁCIA	Conservado	1.800,00	0,00	1.800,00
11514	Notebook Dell Core i3	23/08/2021	PSF BASILIO ELISIO ALVES (POÇO DA JUREMA)	CONSULTÓRIO DE ENFERMAGEM	Novo	3.800,00	0,00	3.800,00
33 PSF BASILIO ELISIO ALVES (POÇO DA JUREMA)				Quantidade	Entrada:	DEA*	Ajuste(+/-)	Valor Atual
				109	53.264,00	0,00	0,00	53.264,00



PREFEITURA MUNICIPAL DE BURITIRAMA

AVENIDA BURITI, 369
BURITIRAMA
BA

Período:
Centro de Custo:
Localização:
Tipo:

LIVRO TOMBO POR LOCAL

30 - PSF VALDIMIRO MARQUES SOARES (ALTAMIRA)

Plaqueta	Descrição do Bem	Dt.Tombo	Localização	Departamento	Situação	Entrada	DEA*	Valor Atual
004458	Netbook Positivo Intel Atom	31/12/2016	PSF VALDIMIRO MARQUES SOARES (ALTAMIRA)	FARMÁCIA	Conservado	799,00	0,00	799,00
004459	Netbook Positivo Intel Atom	31/12/2016	PSF VALDIMIRO MARQUES SOARES (ALTAMIRA)	FARMÁCIA	Conservado	1.300,00	0,00	1.300,00
004460	Netbook Positivo Intel Atom	31/12/2016	PSF VALDIMIRO MARQUES SOARES (ALTAMIRA)	FARMÁCIA	Conservado	799,00	0,00	799,00
004461	Netbook Positivo Intel Atom	31/12/2016	PSF VALDIMIRO MARQUES SOARES (ALTAMIRA)	CONSULTÓRIO MÉDICO	Conservado	330,00	0,00	330,00
004462	Armário em Mdf cor branco com 02 portas	31/12/2016	PSF VALDIMIRO MARQUES SOARES (ALTAMIRA)	CONSULTÓRIO MÉDICO	Conservado	799,00	0,00	799,00
004463	Netbook Positivo Intel Atom	31/12/2016	PSF VALDIMIRO MARQUES SOARES (ALTAMIRA)	CONSULTÓRIO MÉDICO	Conservado	320,00	0,00	320,00
004464	Netbook Positivo Intel Atom	31/12/2016	PSF VALDIMIRO MARQUES SOARES (ALTAMIRA)	CONSULTÓRIO MÉDICO	Conservado	799,00	0,00	799,00
004498	Monitor LED Marca Philips 18.5 Polegadas	31/12/2016	PSF VALDIMIRO MARQUES SOARES (ALTAMIRA)	FARMÁCIA	Conservado	350,00	0,00	350,00
004499	Notebook Lenovo Intel inside Core i3	31/12/2016	PSF VALDIMIRO MARQUES SOARES (ALTAMIRA)	FARMÁCIA	Conservado	1.400,00	0,00	1.400,00
004500	Micro-ondas Marca Panasonic 15 Litros	31/12/2016	PSF VALDIMIRO MARQUES SOARES (ALTAMIRA)	FARMÁCIA	Conservado	350,00	0,00	350,00
005186	Cadeira Universitária Acolchoada em Tecido na Cor Azul	31/12/2016	PSF VALDIMIRO MARQUES SOARES (ALTAMIRA)	CONSULTÓRIO MÉDICO	Conservado	220,00	0,00	220,00
005258	Maca para procedimento médico	31/12/2016	PSF VALDIMIRO MARQUES SOARES (ALTAMIRA)	CONSULTÓRIO MÉDICO	Conservado	230,00	0,00	230,00
005259	Foco de Luz	31/12/2016	PSF VALDIMIRO MARQUES SOARES (ALTAMIRA)	CONSULTÓRIO MÉDICO	Conservado	230,00	0,00	230,00
005260	Ar Condicionado Split Midea 9.000 BTU	31/12/2016	PSF VALDIMIRO MARQUES SOARES (ALTAMIRA)	CONSULTÓRIO MÉDICO	Conservado	1.700,00	0,00	1.700,00
005269	Escada de ferro inox com 02 degraus	31/12/2016	PSF VALDIMIRO MARQUES SOARES (ALTAMIRA)	CONSULTÓRIO MÉDICO	Conservado	110,00	0,00	110,00
005270	Cadeira Secretária Fixa em Polipropileno na Cor Azul	31/12/2016	PSF VALDIMIRO MARQUES SOARES (ALTAMIRA)	CONSULTÓRIO MÉDICO	Conservado	88,00	0,00	88,00
005271	Cadeira Secretária Fixa em Polipropileno na Cor Azul	31/12/2016	PSF VALDIMIRO MARQUES SOARES (ALTAMIRA)	CONSULTÓRIO MÉDICO	Conservado	88,00	0,00	88,00
005272	Armário em mdf na Cor Branca com 12 Prateleiras	31/12/2016	PSF VALDIMIRO MARQUES SOARES (ALTAMIRA)	CONSULTÓRIO COM SANITÁRIO	Conservado	200,00	0,00	200,00
005273	Cadeira Secretária Giratória Acolchoada em Tecido na Cor Azul	31/12/2016	PSF VALDIMIRO MARQUES SOARES (ALTAMIRA)	RECEPÇÃO	Conservado	180,00	0,00	180,00
005274	Cadeira de rodas	31/12/2016	PSF VALDIMIRO MARQUES SOARES (ALTAMIRA)	RECEPÇÃO	Conservado	600,00	0,00	600,00
005275	Cadeira Longarina com 05 Lugares em Polipropileno na Cor Azul	31/12/2016	PSF VALDIMIRO MARQUES SOARES (ALTAMIRA)	RECEPÇÃO	Conservado	300,00	0,00	300,00



PREFEITURA MUNICIPAL DE BURITIRAMA

AVENIDA BURITI, 369
BURITIRAMA
BA

Período:
Centro de Custo:
Localização:
Tipo:

LIVRO TOMBO POR LOCAL

30 - PSF VALDIMIRO MARQUES SOARES (ALTAMIRA)

Plaqueta	Descrição do Bem	Dt.Tombo	Localização	Departamento	Situação	Entrada	DEA*	Valor Atual
005276	Cadeira Longarina com 05 Lugares em Polipropileno na Cor Azul	31/12/2016	PSF VALDIMIRO MARQUES SOARES (ALTAMIRA)	RECEPÇÃO	Conservado	300,00	0,00	300,00
005277	Cadeira Longarina com 05 Lugares em Polipropileno na Cor Azul	31/12/2016	PSF VALDIMIRO MARQUES SOARES (ALTAMIRA)	RECEPÇÃO	Conservado	300,00	0,00	300,00
005278	Cadeira Longarina com 05 Lugares em Polipropileno na Cor Azul	31/12/2016	PSF VALDIMIRO MARQUES SOARES (ALTAMIRA)	RECEPÇÃO	Conservado	300,00	0,00	300,00
005279	Cadeira Longarina com 05 Lugares em Polipropileno na Cor Azul	31/12/2016	PSF VALDIMIRO MARQUES SOARES (ALTAMIRA)	RECEPÇÃO	Conservado	300,00	0,00	300,00
005281	Cadeira Longarina em Polipropileno na Cor Azul com 03 Lugares	31/12/2016	PSF VALDIMIRO MARQUES SOARES (ALTAMIRA)	RECEPÇÃO	Conservado	260,00	0,00	260,00
005282	Cadeira Secretária Fixa em Polipropileno na Cor Azul	31/12/2016	PSF VALDIMIRO MARQUES SOARES (ALTAMIRA)	RECEPÇÃO	Conservado	88,00	0,00	88,00
005283	Cadeira Secretária Fixa em Polipropileno na Cor Azul	31/12/2016	PSF VALDIMIRO MARQUES SOARES (ALTAMIRA)	RECEPÇÃO	Conservado	88,00	0,00	88,00
005284	Balcão para atendimento em Mdf cor branco	31/12/2016	PSF VALDIMIRO MARQUES SOARES (ALTAMIRA)	RECEPÇÃO	Conservado	700,00	0,00	700,00
005285	Cadeira Secretária Fixa em Polipropileno na Cor Azul	31/12/2016	PSF VALDIMIRO MARQUES SOARES (ALTAMIRA)	RECEPÇÃO	Conservado	88,00	0,00	88,00
005286	Foco de luz	31/12/2016	PSF VALDIMIRO MARQUES SOARES (ALTAMIRA)	FARMÁCIA	Conservado	230,00	0,00	230,00
005287	Caixa Amplificada Frahm MF 800 Bt	31/12/2016	PSF VALDIMIRO MARQUES SOARES (ALTAMIRA)	FARMÁCIA	Conservado	800,00	0,00	800,00
005288	Purificador de água Solft	31/12/2016	PSF VALDIMIRO MARQUES SOARES (ALTAMIRA)	RECEPÇÃO	Conservado	350,00	0,00	350,00
005289	Ar Condicionado Split Marca Electrolux 12.000 Btu	31/12/2016	PSF VALDIMIRO MARQUES SOARES (ALTAMIRA)	FARMÁCIA	Conservado	1.800,00	0,00	1.800,00
005290	Maca para procedimento médico	31/12/2016	PSF VALDIMIRO MARQUES SOARES (ALTAMIRA)	FARMÁCIA	Conservado	200,00	0,00	200,00
005291	Armário Planejado em MDF na Cor Branca com 07 Prateleiras	31/12/2016	PSF VALDIMIRO MARQUES SOARES (ALTAMIRA)	FARMÁCIA	Conservado	600,00	0,00	600,00
005292	Cadeira Diretor Giratória Acolchoada em Tecido na Cor Azul	31/12/2016	PSF VALDIMIRO MARQUES SOARES (ALTAMIRA)	FARMÁCIA	Conservado	220,00	0,00	220,00
005293	Ventilador de Parede Delta Premium	05/02/2019	PSF VALDIMIRO MARQUES SOARES (ALTAMIRA)	RECEPÇÃO	Conservado	470,00	0,00	470,00
005294	Ventilador de Parede Delta Premium	05/02/2019	PSF VALDIMIRO MARQUES SOARES (ALTAMIRA)	RECEPÇÃO	Conservado	470,00	0,00	470,00
005295	Cadeira Secretária Fixa em Polipropileno na Cor Azul	31/12/2016	PSF VALDIMIRO MARQUES SOARES (ALTAMIRA)	CONSULTÓRIO COM SANITÁRIO	Conservado	88,00	0,00	88,00
005296	Cadeira Secretária Fixa em Polipropileno na Cor Azul	31/12/2016	PSF VALDIMIRO MARQUES SOARES (ALTAMIRA)	CONSULTÓRIO COM SANITÁRIO	Conservado	88,00	0,00	88,00



PREFEITURA MUNICIPAL DE BURITIRAMA

AVENIDA BURITI, 369
BURITIRAMA
BA

Período:
Centro de Custo:
Localização:
Tipo:

LIVRO TOMBO POR LOCAL

30 - PSF VALDIMIRO MARQUES SOARES (ALTAMIRA)

Plaqueta	Descrição do Bem	Dt.Tombo	Localização	Departamento	Situação	Entrada	DEA*	Valor Atual
005297	Refrigerador Consul 300 L	31/12/2016	PSF VALDIMIRO MARQUES SOARES (ALTAMIRA)	CONSULTÓRIO COM SANITÁRIO	Conservado	1.300,00	0,00	1.300,00
005298	Ar Condicionado Split Midea 9.000 BTU	31/12/2016	PSF VALDIMIRO MARQUES SOARES (ALTAMIRA)	CONSULTÓRIO COM SANITÁRIO	Conservado	1.700,00	0,00	1.700,00
005299	Armário Planejado em MDF na Cor Branca com 21 GAVETAS	31/12/2016	PSF VALDIMIRO MARQUES SOARES (ALTAMIRA)	FARMÁCIA	Conservado	800,00	0,00	800,00
005300	Armário Planejado em MDF na Cor Branca com 21 GAVETAS	31/12/2016	PSF VALDIMIRO MARQUES SOARES (ALTAMIRA)	FARMÁCIA	Conservado	800,00	0,00	800,00
005546	Mesa Escritório em MDF com 02 Gavetas na Cor Branco	31/12/2016	PSF VALDIMIRO MARQUES SOARES (ALTAMIRA)	CONSULTÓRIO DE ENFERMAGEM	Conservado	400,00	0,00	400,00
005547	Maca Ginecológica	31/12/2016	PSF VALDIMIRO MARQUES SOARES (ALTAMIRA)	CONSULTÓRIO DE ENFERMAGEM	Conservado	400,00	0,00	400,00
005548	Escada 02 Degraus	31/12/2016	PSF VALDIMIRO MARQUES SOARES (ALTAMIRA)	CONSULTÓRIO DE ENFERMAGEM	Conservado	130,00	0,00	130,00
005549	Foco de luz	31/12/2016	PSF VALDIMIRO MARQUES SOARES (ALTAMIRA)	CONSULTÓRIO DE ENFERMAGEM	Conservado	200,00	0,00	200,00
005550	Negatoscópio	31/12/2016	PSF VALDIMIRO MARQUES SOARES (ALTAMIRA)	CONSULTÓRIO DE ENFERMAGEM	Conservado	400,00	0,00	400,00
005551	Armário em MDF com 02 Portas na Cor Branco	31/12/2016	PSF VALDIMIRO MARQUES SOARES (ALTAMIRA)	CONSULTÓRIO DE ENFERMAGEM	Conservado	600,00	0,00	600,00
005552	Cadeira Diretor Giratória Acolchoada em Tecido na Cor Azul	31/12/2016	PSF VALDIMIRO MARQUES SOARES (ALTAMIRA)	CONSULTÓRIO DE ENFERMAGEM	Conservado	200,00	0,00	200,00
005553	Armário Aéreo em MDF com 02 Portas na Cor Branco	31/12/2016	PSF VALDIMIRO MARQUES SOARES (ALTAMIRA)	CONSULTÓRIO DE ENFERMAGEM	Conservado	200,00	0,00	200,00
005554	Cadeira Secretária Fixa em Polipropileno na Cor Azul	31/12/2016	PSF VALDIMIRO MARQUES SOARES (ALTAMIRA)	CONSULTÓRIO DE ENFERMAGEM	Conservado	140,00	0,00	140,00
005555	Ar Condicionado Split Midea 9.000 BTU	31/12/2016	PSF VALDIMIRO MARQUES SOARES (ALTAMIRA)	CONSULTÓRIO DE ENFERMAGEM	Conservado	800,00	0,00	800,00
005556	Cadeira Universitária Acolchoada em Tecido na Cor Azul	31/12/2016	PSF VALDIMIRO MARQUES SOARES (ALTAMIRA)	SALA DE REUNIÃO	Conservado	160,00	0,00	160,00
005557	Cadeira Universitária Acolchoada em Tecido na Cor Azul	31/12/2016	PSF VALDIMIRO MARQUES SOARES (ALTAMIRA)	SALA DE REUNIÃO	Conservado	160,00	0,00	160,00
005558	Cadeira Universitária Acolchoada em Tecido na Cor Azul	31/12/2016	PSF VALDIMIRO MARQUES SOARES (ALTAMIRA)	SALA DE REUNIÃO	Conservado	160,00	0,00	160,00
005559	Cadeira Universitária Acolchoada em Tecido na Cor Azul	31/12/2016	PSF VALDIMIRO MARQUES SOARES (ALTAMIRA)	SALA DE REUNIÃO	Conservado	160,00	0,00	160,00
005560	Cadeira Universitária Acolchoada em Tecido na Cor Azul	31/12/2016	PSF VALDIMIRO MARQUES SOARES (ALTAMIRA)	SALA DE REUNIÃO	Conservado	160,00	0,00	160,00
005561	Cadeira Universitária Acolchoada em Tecido na Cor Azul	31/12/2016	PSF VALDIMIRO MARQUES SOARES (ALTAMIRA)	SALA DE REUNIÃO	Conservado	160,00	0,00	160,00



PREFEITURA MUNICIPAL DE BURITIRAMA

AVENIDA BURITI, 369
BURITIRAMA
BA

Período:
Centro de Custo:
Localização:
Tipo:

LIVRO TOMBO POR LOCAL

30 - PSF VALDIMIRO MARQUES SOARES (ALTAMIRA)

Plaqueta	Descrição do Bem	Dt.Tombo	Localização	Departamento	Situação	Entrada	DEA*	Valor Atual
005562	Cadeira Universitária Acolchoada em Tecido na Cor Azul	31/12/2016	PSF VALDIMIRO MARQUES SOARES (ALTAMIRA)	SALA DE REUNIÃO	Conservado	160,00	0,00	160,00
005563	Cadeira Universitária Acolchoada em Tecido na Cor Azul	31/12/2016	PSF VALDIMIRO MARQUES SOARES (ALTAMIRA)	SALA DE REUNIÃO	Conservado	160,00	0,00	160,00
005564	Cadeira Universitária Acolchoada em Tecido na Cor Azul	31/12/2016	PSF VALDIMIRO MARQUES SOARES (ALTAMIRA)	SALA DE REUNIÃO	Conservado	160,00	0,00	160,00
005565	Cadeira Universitária Acolchoada em Tecido na Cor Azul	31/12/2016	PSF VALDIMIRO MARQUES SOARES (ALTAMIRA)	SALA DE REUNIÃO	Conservado	160,00	0,00	160,00
005566	Cadeira Universitária Acolchoada em Tecido na Cor Azul	31/12/2016	PSF VALDIMIRO MARQUES SOARES (ALTAMIRA)	SALA DE REUNIÃO	Conservado	160,00	0,00	160,00
005567	Cadeira Universitária Acolchoada em Tecido na Cor Azul	31/12/2016	PSF VALDIMIRO MARQUES SOARES (ALTAMIRA)	SALA DE REUNIÃO	Conservado	160,00	0,00	160,00
005568	Cadeira Universitária Acolchoada em Tecido na Cor Azul	31/12/2016	PSF VALDIMIRO MARQUES SOARES (ALTAMIRA)	SALA DE REUNIÃO	Conservado	160,00	0,00	160,00
005569	Cadeira Universitária Acolchoada em Tecido na Cor Azul	31/12/2016	PSF VALDIMIRO MARQUES SOARES (ALTAMIRA)	SALA DE REUNIÃO	Conservado	160,00	0,00	160,00
005570	Ar Condicionado Split Marca Electrolux 12.000 Btu	31/12/2016	PSF VALDIMIRO MARQUES SOARES (ALTAMIRA)	SALA DE REUNIÃO	Conservado	1.000,00	0,00	1.000,00
005571	Autoclave Stermaxx 10 L	31/12/2016	PSF VALDIMIRO MARQUES SOARES (ALTAMIRA)	CME	Conservado	290,00	0,00	290,00
005572	Armário Baixo em MDF com 08 Gavetas 06 Portas na Cor Branca	31/12/2016	PSF VALDIMIRO MARQUES SOARES (ALTAMIRA)	CME	Conservado	600,00	0,00	600,00
005573	Armário Aéreo em MDF com 04 Portas na Cor Branca	31/12/2016	PSF VALDIMIRO MARQUES SOARES (ALTAMIRA)	CME	Conservado	300,00	0,00	300,00
005574	Máquina seladora	31/12/2016	PSF VALDIMIRO MARQUES SOARES (ALTAMIRA)	CME	Conservado	200,00	0,00	200,00
005575	Fogão Esmaltec com 04 Bocas	31/12/2016	PSF VALDIMIRO MARQUES SOARES (ALTAMIRA)	COPA	Conservado	290,00	0,00	290,00
005576	Armário Aéreo em MDF com 02 Portas na Cor Branco	31/12/2016	PSF VALDIMIRO MARQUES SOARES (ALTAMIRA)	COPA	Conservado	300,00	0,00	300,00
005577	Refrigerador Consul 300 L	31/12/2016	PSF VALDIMIRO MARQUES SOARES (ALTAMIRA)	COPA	Conservado	1.300,00	0,00	1.300,00
005578	Mesa Escritório em MDF com 02 Gavetas na Cor Branco	31/12/2016	PSF VALDIMIRO MARQUES SOARES (ALTAMIRA)	CPD	Conservado	400,00	0,00	400,00
005579	Estante em Aço com 06 Prateleiras na Cor Cinza	31/12/2016	PSF VALDIMIRO MARQUES SOARES (ALTAMIRA)	CPD	Conservado	290,00	0,00	290,00
005580	Armário em MDF com 02 Portas na Cor Branco	31/12/2016	PSF VALDIMIRO MARQUES SOARES (ALTAMIRA)	CPD	Conservado	400,00	0,00	400,00
005581	Arquivo em Aço com 04 Gavetas na Cor Cinza	31/12/2016	PSF VALDIMIRO MARQUES SOARES (ALTAMIRA)	CPD	Conservado	300,00	0,00	300,00



PREFEITURA MUNICIPAL DE BURITIRAMA

AVENIDA BURITI, 369
BURITIRAMA
BA

Período:
Centro de Custo:
Localização:
Tipo:

LIVRO TOMBO POR LOCAL

30 - PSF VALDIMIRO MARQUES SOARES (ALTAMIRA)

Plaqueta	Descrição do Bem	Dt.Tombo	Localização	Departamento	Situação	Entrada	DEA*	Valor Atual
005582	Cadeira Diretor Giratória Acolchoada em Tecido na Cor Azul	31/12/2016	PSF VALDIMIRO MARQUES SOARES (ALTAMIRA)	CPD	Conservado	200,00	0,00	200,00
005583	Cadeira Secretária Fixa em Polipropileno na Cor Azul	31/12/2016	PSF VALDIMIRO MARQUES SOARES (ALTAMIRA)	CPD	Conservado	140,00	0,00	140,00
005584	Cadeira Secretária Fixa em Polipropileno na Cor Azul	31/12/2016	PSF VALDIMIRO MARQUES SOARES (ALTAMIRA)	CPD	Conservado	140,00	0,00	140,00
005585	Cadeira Universitária Acolchoada em Tecido na Cor Azul	31/12/2016	PSF VALDIMIRO MARQUES SOARES (ALTAMIRA)	CPD	Conservado	140,00	0,00	140,00
005586	Impressora Multifuncional HP Laserjet Pro MFP M125a	31/12/2016	PSF VALDIMIRO MARQUES SOARES (ALTAMIRA)	CPD	Conservado	900,00	0,00	900,00
005587	Nobreak TS Shara 600VA	31/12/2016	PSF VALDIMIRO MARQUES SOARES (ALTAMIRA)	CPD	Conservado	400,00	0,00	400,00
005588	Impressora Epson L3150	31/12/2016	PSF VALDIMIRO MARQUES SOARES (ALTAMIRA)	CPD	Conservado	999,00	0,00	999,00
005589	Estabilizador Enermax	31/12/2016	PSF VALDIMIRO MARQUES SOARES (ALTAMIRA)	CPD	Conservado	100,00	0,00	100,00
005590	Mesa Escritório em MDF com 02 Gavetas na Cor Branco	31/12/2016	PSF VALDIMIRO MARQUES SOARES (ALTAMIRA)	SALA DE PROCEDIMENTOS	Conservado	400,00	0,00	400,00
005591	Maca Ginecológica	31/12/2016	PSF VALDIMIRO MARQUES SOARES (ALTAMIRA)	SALA DE PROCEDIMENTOS	Conservado	400,00	0,00	400,00
005592	Maca Ginecológica	31/12/2016	PSF VALDIMIRO MARQUES SOARES (ALTAMIRA)	SALA DE PROCEDIMENTOS	Conservado	400,00	0,00	400,00
005593	Escada 02 Degraus	31/12/2016	PSF VALDIMIRO MARQUES SOARES (ALTAMIRA)	SALA DE PROCEDIMENTOS	Conservado	160,00	0,00	160,00
005594	Escada 02 Degraus	31/12/2016	PSF VALDIMIRO MARQUES SOARES (ALTAMIRA)	SALA DE PROCEDIMENTOS	Conservado	160,00	0,00	160,00
005595	Armário em MDF com 02 Portas na Cor Branco	31/12/2016	PSF VALDIMIRO MARQUES SOARES (ALTAMIRA)	SALA DE PROCEDIMENTOS	Conservado	400,00	0,00	400,00
005596	Cadeira Secretária Fixa em Polipropileno na Cor Azul	31/12/2016	PSF VALDIMIRO MARQUES SOARES (ALTAMIRA)	SALA DE PROCEDIMENTOS	Conservado	140,00	0,00	140,00
005597	Cadeira Secretária Fixa em Polipropileno na Cor Azul	31/12/2016	PSF VALDIMIRO MARQUES SOARES (ALTAMIRA)	SALA DE PROCEDIMENTOS	Conservado	140,00	0,00	140,00
005598	Cadeira Diretor Giratória Acolchoada em Tecido na Cor Azul	31/12/2016	PSF VALDIMIRO MARQUES SOARES (ALTAMIRA)	SALA DE PROCEDIMENTOS	Conservado	200,00	0,00	200,00
005599	Suporte de soro em inox	31/12/2016	PSF VALDIMIRO MARQUES SOARES (ALTAMIRA)	SALA DE PROCEDIMENTOS	Conservado	200,00	0,00	200,00
005600	Suporte de soro em inox	31/12/2016	PSF VALDIMIRO MARQUES SOARES (ALTAMIRA)	SALA DE PROCEDIMENTOS	Conservado	200,00	0,00	200,00
005735	Estante em Aço com 06 Prateleiras na Cor Cinza	31/12/2016	PSF VALDIMIRO MARQUES SOARES (ALTAMIRA)	DML	Conservado	139,00	0,00	139,00



PREFEITURA MUNICIPAL DE BURITIRAMA

AVENIDA BURITI, 369
BURITIRAMA
BA

Período:
Centro de Custo:
Localização:
Tipo:

LIVRO TOMBO POR LOCAL

30 - PSF VALDIMIRO MARQUES SOARES (ALTAMIRA)

Plaqueta	Descrição do Bem	Dt.Tombo	Localização	Departamento	Situação	Entrada	DEA*	Valor Atual
005736	Mesa Escritório em Mdf cor branca 02 gavetas	31/12/2016	PSF VALDIMIRO MARQUES SOARES (ALTAMIRA)	SALA DE VACINA	Conservado	330,00	0,00	330,00
005737	Ar Condicionado Split Midea 9.000 BTU	31/12/2016	PSF VALDIMIRO MARQUES SOARES (ALTAMIRA)	SALA DE VACINA	Conservado	1.700,00	0,00	1.700,00
005738	Escada de ferro com 02 degraus	31/12/2016	PSF VALDIMIRO MARQUES SOARES (ALTAMIRA)	SALA DE VACINA	Conservado	110,00	0,00	110,00
005739	Cadeira Diretor Giratória Acolchoada em Tecido na Cor Azul	31/12/2016	PSF VALDIMIRO MARQUES SOARES (ALTAMIRA)	SALA DE VACINA	Conservado	160,00	0,00	160,00
005740	Armário em MDF Branco com 02 Portas	31/12/2016	PSF VALDIMIRO MARQUES SOARES (ALTAMIRA)	SALA DE VACINA	Conservado	300,00	0,00	300,00
005741	Cadeira Secretária Fixa em Polipropileno na Cor Azul	31/12/2016	PSF VALDIMIRO MARQUES SOARES (ALTAMIRA)	SALA DE VACINA	Conservado	88,00	0,00	88,00
005742	Balcão Para Pia em MDF na Cor Branca 04 Gavetas 03 Portas	31/12/2016	PSF VALDIMIRO MARQUES SOARES (ALTAMIRA)	SALA DE VACINA	Conservado	360,00	0,00	360,00
005743	Refrigerador Consul 300 L	31/12/2016	PSF VALDIMIRO MARQUES SOARES (ALTAMIRA)	SALA DE VACINA	Conservado	1.600,00	0,00	1.600,00
005744	Refrigerador Consul 342L	31/12/2016	PSF VALDIMIRO MARQUES SOARES (ALTAMIRA)	SALA DE VACINA	Conservado	1.800,00	0,00	1.800,00
005745	Ar Condicionado Split Midea 9.000 BTU	31/12/2016	PSF VALDIMIRO MARQUES SOARES (ALTAMIRA)	SALA DE CURATIVO	Conservado	1.600,00	0,00	1.600,00
005746	Escada de ferro com 02 degraus	31/12/2016	PSF VALDIMIRO MARQUES SOARES (ALTAMIRA)	SALA DE CURATIVO	Conservado	110,00	0,00	110,00
005747	Armário em Mdf cor branco com 02 portas	31/12/2016	PSF VALDIMIRO MARQUES SOARES (ALTAMIRA)	SALA DE CURATIVO	Conservado	320,00	0,00	320,00
005748	Armário Aéreo em MDF na Cor Branca 02 Portas	31/12/2016	PSF VALDIMIRO MARQUES SOARES (ALTAMIRA)	SALA DE CURATIVO	Conservado	300,00	0,00	300,00
005749	Armário em Mdf cor branco com 03 portas	31/12/2016	PSF VALDIMIRO MARQUES SOARES (ALTAMIRA)	SALA DE CURATIVO	Conservado	300,00	0,00	300,00
005750	Balcão para pia em madeira cor branca com 02 portas e 04 gavetas	31/12/2016	PSF VALDIMIRO MARQUES SOARES (ALTAMIRA)	SALA DE CURATIVO	Conservado	300,00	0,00	300,00
005751	Roteador Mercusys	31/12/2016	PSF VALDIMIRO MARQUES SOARES (ALTAMIRA)	SALA DE CURATIVO	Conservado	110,00	0,00	110,00
005752	Mesa Escritório em aço cor branca com 02 gavetas	31/12/2016	PSF VALDIMIRO MARQUES SOARES (ALTAMIRA)	CONSULTÓRIO DE ACOLHIMENTO	Conservado	330,00	0,00	330,00
005753	Cadeira Secretária Fixa em Polipropileno na Cor Azul	31/12/2016	PSF VALDIMIRO MARQUES SOARES (ALTAMIRA)	CONSULTÓRIO DE ACOLHIMENTO	Conservado	88,00	0,00	88,00
005754	Cadeira Secretária Fixa em Polipropileno na Cor Azul	31/12/2016	PSF VALDIMIRO MARQUES SOARES (ALTAMIRA)	CONSULTÓRIO DE ACOLHIMENTO	Conservado	88,00	0,00	88,00
005755	Cadeira Diretor Giratória Acolchoada em Tecido na Cor Azul	31/12/2016	PSF VALDIMIRO MARQUES SOARES (ALTAMIRA)	CONSULTÓRIO DE ACOLHIMENTO	Conservado	160,00	0,00	160,00



PREFEITURA MUNICIPAL DE BURITIRAMA

AVENIDA BURITI, 369
BURITIRAMA
BA

Período:
Centro de Custo:
Localização:
Tipo:

LIVRO TOMBO POR LOCAL

30 - PSF VALDIMIRO MARQUES SOARES (ALTAMIRA)

Plaqueta	Descrição do Bem	Dt.Tombo	Localização	Departamento	Situação	Entrada	DEA*	Valor Atual
005756	Ar Condicionado Split Midea 9.000 BTU	31/12/2016	PSF VALDIMIRO MARQUES SOARES (ALTAMIRA)	CONSULTÓRIO DE ACOLHIMENTO	Conservado	1.600,00	0,00	1.600,00
005801	Biombo para procedimento médico	31/12/2016	PSF VALDIMIRO MARQUES SOARES (ALTAMIRA)	CONSULTÓRIO DE ACOLHIMENTO	Conservado	130,00	0,00	130,00
005802	Foco de Luz	31/12/2016	PSF VALDIMIRO MARQUES SOARES (ALTAMIRA)	SALA DE PROCEDIMENTOS	Conservado	130,00	0,00	130,00
005803	Ar Condicionado Split Electrolux 12.000 BTU	31/12/2016	PSF VALDIMIRO MARQUES SOARES (ALTAMIRA)	SALA DE PROCEDIMENTOS	Conservado	1.000,00	0,00	1.000,00
005804	Cadeira Longarina com 04 Lugares em Polipropileno na Cor Azul	31/12/2016	PSF VALDIMIRO MARQUES SOARES (ALTAMIRA)	SALA DE INALAÇÃO	Conservado	200,00	0,00	200,00
005805	Maca para procedimento médico	31/12/2016	PSF VALDIMIRO MARQUES SOARES (ALTAMIRA)	SALA DE INALAÇÃO	Conservado	400,00	0,00	400,00
005806	Armário Aéreo em MDF com 02 Portas na Cor Branco	31/12/2016	PSF VALDIMIRO MARQUES SOARES (ALTAMIRA)	SALA DE INALAÇÃO	Conservado	200,00	0,00	200,00
005807	Nebolizador Inaloclin	31/12/2016	PSF VALDIMIRO MARQUES SOARES (ALTAMIRA)	SALA DE INALAÇÃO	Conservado	200,00	0,00	200,00

30 PSF VALDIMIRO MARQUES SOARES (ALTAMIRA)

Quantidade

129

Entrada:

54.884,00

DEA*

0,00

Ajuste(+/-)

0,00

Valor Atual

54.884,00



PREFEITURA MUNICIPAL DE

AVENIDA BURITI, 369
BURITIRAMA
BA

Período:
Centro de Custo:
Localização:
Tipo:

52 - SAMU

Plaqueta	Descrição do Bem	Dt.Tombo	Localização	Departamento	Situação	Entrada	DEA*	Valor Atual
008192	Mesa Escritório em MDF com 02 Gavetas na Cor Azul	31/12/2016	SAMU	RECEPÇÃO	Conservado	300,00	0,00	300,00
008193	Estante em MDF com 05 Prateleiras na Cor Cinza	31/12/2016	SAMU	RECEPÇÃO	Conservado	200,00	0,00	200,00
008194	Estante em MDF com 05 Prateleiras na Cor Cinza	31/12/2016	SAMU	RECEPÇÃO	Conservado	200,00	0,00	200,00
008195	Cadeira Secretária Fixa em Polipropileno na Cor Azul	31/12/2016	SAMU	RECEPÇÃO	Conservado	140,00	0,00	140,00
008196	Impressora HP Laser Jet P1102w	31/12/2016	SAMU	RECEPÇÃO	Conservado	800,00	0,00	800,00
008197	Estabilizador TS Shara Bivolt 300 VA	23/08/2021	SAMU	RECEPÇÃO	Conservado	130,00	0,00	130,00
008198	Sofá com 03 Lugares Acolchoado em Tecido na Cor Marrom	31/12/2016	SAMU	RECEPÇÃO	Mal Conservado	200,00	0,00	200,00
008199	Sofá com 02 Lugares Acolchoado em Tecido na Cor Marrom	31/12/2016	SAMU	RECEPÇÃO	Mal Conservado	190,00	0,00	190,00
008200	Rack Para TV em MDF com Tampa de Vidro na Cor Marrom	31/12/2016	SAMU	RECEPÇÃO	Conservado	300,00	0,00	300,00
008234	Tv LCD LG 32"	31/12/2016	SAMU	RECEPÇÃO	Conservado	400,00	0,00	400,00
008235	Ar Condicionado Split LG 9000 Btus	31/12/2016	SAMU	RECEPÇÃO	Conservado	600,00	0,00	600,00
008236	Arquivo em Aço com 04 Gavetas na Cor Cinza	31/12/2016	SAMU	ALMOXARIFADO	Conservado	300,00	0,00	300,00
008237	Armário Aberto em MDF com 02 Portas e 07 Prateleiras na Cor Branco	31/12/2016	SAMU	ALMOXARIFADO	Conservado	600,00	0,00	600,00
008238	Estante em MDF com 07 Prateleiras na Cor Branco	31/12/2016	SAMU	ALMOXARIFADO	Conservado	600,00	0,00	600,00
008239	Ar Condicionado Komeco 12.000 Btus	31/12/2016	SAMU	ALMOXARIFADO	Conservado	600,00	0,00	600,00
008240	Refrigerador Consul 280 L	31/12/2016	SAMU	COZINHA	Conservado	460,00	0,00	460,00
008241	Mesa de Mármore Para Jantar com 04 Cadeiras	31/12/2016	SAMU	COZINHA	Conservado	600,00	0,00	600,00
008242	Fogão Doméstico Esmaltec com 04 Bocas	31/12/2016	SAMU	COZINHA	Conservado	300,00	0,00	300,00
008243	Micro- Ondas Panasonic	31/12/2016	SAMU	COZINHA	Conservado	230,00	0,00	230,00
008244	Armário Baixo de Cozinha em MDF com 03 Gavetas 02 Portas na CinzaGrafite	31/12/2016	SAMU	COZINHA	Conservado	300,00	0,00	300,00
008245	Armário de Cozinha em MDF com 01 Gavetas 02 Portas na Cor CinzaGrafite	31/12/2016	SAMU	COZINHA	Conservado	300,00	0,00	300,00
008246	Armário Aéreo de Cozinha em MDF com 02 Portas na Cor Cinza Grafite	31/12/2016	SAMU	COZINHA	Conservado	300,00	0,00	300,00
008247	Armário Aéreo de Cozinha em MDF com 02 Portas na Cor Cinza Grafite	31/12/2016	SAMU	COZINHA	Conservado	200,00	0,00	200,00
008248	Armário de Cozinha em MDF com 02 Portas na Cor Cinza Grafite	31/12/2016	SAMU	COZINHA	Conservado	280,00	0,00	280,00
008249	Sanduicheira NKS	31/12/2016	SAMU	COZINHA	Mal Conservado	80,00	0,00	80,00
008250	Estante em Aço com 06 Prateleiras na Cor Cinza	31/12/2016	SAMU	COZINHA	Conservado	200,00	0,00	200,00
008251	Ar Condicionado Split GREE 24.000 Btus	01/10/2019	SAMU	ALOJAMENTO MASCULINO	Conservado	2.930,00	0,00	2.930,00
008252	Cama de solteiro	31/12/2016	SAMU	ALOJAMENTO MASCULINO	Conservado	200,00	0,00	200,00
008253	Cama de solteiro	31/12/2016	SAMU	ALOJAMENTO MASCULINO	Conservado	200,00	0,00	200,00
008254	Cadeira Secretária Fixa em Polipropileno na Cor Preta	31/12/2016	SAMU	ALOJAMENTO MASCULINO	Conservado	140,00	0,00	140,00
008255	Poltrona Hospitalar Acolchoada em Napa na Cor Preta	27/12/2016	SAMU	COORDENAÇÃO	Conservado	731,25	0,00	731,25
008256	Armário Alto em MDF com 01 Porta na Cor Branco	31/12/2016	SAMU	COORDENAÇÃO	Conservado	290,00	0,00	290,00
008257	Frigobar Consul	31/12/2016	SAMU	COORDENAÇÃO	Conservado	300,00	0,00	300,00
008258	Mesa de Mármore Para Jantar com 04 Cadeiras	31/12/2016	SAMU	COORDENAÇÃO	Conservado	260,00	0,00	260,00
008259	Cadeira Secretária Fixa em Polipropileno na Cor Azul	31/12/2016	SAMU	COORDENAÇÃO	Conservado	140,00	0,00	140,00
008260	Ar Condicionado Komeco 12.000 Btus	31/12/2016	SAMU	COORDENAÇÃO	Conservado	800,00	0,00	800,00

PREFEITURA MUNICIPAL DE



AVENIDA BURITI, 369
BURITIRAMA
BA

Período:
Centro de Custo:
Localização:
Tipo:

52 - SAMU

Plaqueta	Descrição do Bem	Dt.Tombo	Localização	Departamento	Situação	Entrada	DEA*	Valor Atual
	52 SAMU							
				Quantidade	Entrada:	DEA*	Ajuste(+/-)	Valor Atual
				36	14.801,25	0,00	0,00	14.801,25



PREFEITURA MUNICIPAL DE BURITIRAMA
AVENIDA BURITI, 369
BURITIRAMA
BA

Período:
Centro de Custo:
Localização:
Tipo do Bem:

31 - USF AGNELO PEREIRA DA SILVA (LAGEDO)

Plaqueta	Descrição do Bem	Dt.Tombo	Localização	Departamento	Situação	Entrada	DEA*	Valor Atual
005159	Cadeira Secretária Fixa em Polipropileno na Cor Azul	31/12/2016	USF AGNELO PEREIRA DA SILVA (LAGEDO)	GERAL	Conservado	88,00	0,00	88,00
005160	Cadeira Secretária Fixa em Polipropileno na Cor Azul	31/12/2016	USF AGNELO PEREIRA DA SILVA (LAGEDO)	GERAL	Conservado	88,00	0,00	88,00
005161	Cadeira Secretária Fixa em Polipropileno na Cor Azul	31/12/2016	USF AGNELO PEREIRA DA SILVA (LAGEDO)	GERAL	Conservado	88,00	0,00	88,00
005162	Cadeira Secretária Fixa em Polipropileno na Cor Azul	31/12/2016	USF AGNELO PEREIRA DA SILVA (LAGEDO)	GERAL	Conservado	88,00	0,00	88,00
005163	Cadeira Secretária Fixa em Polipropileno na Cor Azul	31/12/2016	USF AGNELO PEREIRA DA SILVA (LAGEDO)	GERAL	Conservado	88,00	0,00	88,00
005164	Cadeira Secretária Fixa em Polipropileno na Cor Azul	31/12/2016	USF AGNELO PEREIRA DA SILVA (LAGEDO)	GERAL	Conservado	88,00	0,00	88,00
005165	Cadeira Secretária Fixa em Polipropileno na Cor Azul	31/12/2016	USF AGNELO PEREIRA DA SILVA (LAGEDO)	GERAL	Conservado	88,00	0,00	88,00
005166	Cadeira Secretária Fixa em Polipropileno na Cor Azul	31/12/2016	USF AGNELO PEREIRA DA SILVA (LAGEDO)	GERAL	Conservado	88,00	0,00	88,00
005167	Cadeira Secretária Fixa em Polipropileno na Cor Azul	31/12/2016	USF AGNELO PEREIRA DA SILVA (LAGEDO)	GERAL	Conservado	88,00	0,00	88,00
005168	Cadeira Secretária Fixa em Polipropileno na Cor Azul	31/12/2016	USF AGNELO PEREIRA DA SILVA (LAGEDO)	GERAL	Conservado	88,00	0,00	88,00
005169	Mesa Escritório em Mdf cor branca 02 gavetas	31/12/2016	USF AGNELO PEREIRA DA SILVA (LAGEDO)	GERAL	Conservado	330,00	0,00	330,00
005170	Mesa Escritório em Mdf cor branca 02 gavetas	31/12/2016	USF AGNELO PEREIRA DA SILVA (LAGEDO)	GERAL	Conservado	330,00	0,00	330,00
005171	Mesa Escritório em Mdf cor branca 02 gavetas	31/12/2016	USF AGNELO PEREIRA DA SILVA (LAGEDO)	GERAL	Conservado	330,00	0,00	330,00
005172	Armário em Aço na Cor Cinza com 02 Portas	31/12/2016	USF AGNELO PEREIRA DA SILVA (LAGEDO)	GERAL	Conservado	480,00	0,00	480,00
005173	Cadeira Diretor Giratória Acolchoada em Tecido na Cor Azul	31/12/2016	USF AGNELO PEREIRA DA SILVA (LAGEDO)	GERAL	Conservado	220,00	0,00	220,00
005174	Maca para procedimento médico	31/12/2016	USF AGNELO PEREIRA DA SILVA (LAGEDO)	GERAL	Conservado	230,00	0,00	230,00
005175	Refrigerador Consul 280 L	31/12/2016	USF AGNELO PEREIRA DA SILVA (LAGEDO)	GERAL	Conservado	1.200,00	0,00	1.200,00
005176	Escada de ferro cor branca com 02 degraus	31/12/2016	USF AGNELO PEREIRA DA SILVA (LAGEDO)	GERAL	Conservado	110,00	0,00	110,00
005177	Suporte para soro	31/12/2016	USF AGNELO PEREIRA DA SILVA (LAGEDO)	GERAL	Conservado	220,00	0,00	220,00
005178	Ventilador de Parede Marca Delta Premium	31/12/2016	USF AGNELO PEREIRA DA SILVA (LAGEDO)	GERAL	Conservado	180,00	0,00	180,00
005179	Cadeira Secretária Giratória Acolchoada em Napa na Cor Preto	31/12/2016	USF AGNELO PEREIRA DA SILVA (LAGEDO)	GERAL	Conservado	160,00	0,00	160,00
005180	Maca para procedimento médico	31/12/2016	USF AGNELO PEREIRA DA SILVA (LAGEDO)	GERAL	Conservado	220,00	0,00	220,00
005181	Ventilador de Parede Delta Premium	05/02/2019	USF AGNELO PEREIRA DA SILVA (LAGEDO)	GERAL	Conservado	470,00	0,00	470,00
005182	Escada de ferro cor branca com 02 degraus	31/12/2016	USF AGNELO PEREIRA DA SILVA (LAGEDO)	GERAL	Conservado	130,00	0,00	130,00
005183	Cadeira Secretária Giratória Acolchoada em Napa na Cor Preto	31/12/2016	USF AGNELO PEREIRA DA SILVA (LAGEDO)	GERAL	Conservado	160,00	0,00	160,00
31 USF AGNELO PEREIRA DA SILVA (LAGEDO)				Quantidade	Entrada:	DEA*	Ajuste(+/-)	Valor Atual
				25	5.650,00	0,00	0,00	5.650,00



PREFEITURA MUNICIPAL DE BURITIRAMA

AVENIDA BURITI, 369
BURITIRAMA
BA

Período:
Centro de Custo:
Localização:
Tipo do Bem:

LIVRO TOMBO POR LOCAL

27 - USF ANA MARIA ALEIXO DOS SANTOS

Plaqueta	Descrição do Bem	Dt.Tombo	Localização	Departamento	Situação	Entrada	DEA*	Valor Atual
001969	Maca Ginecológica	31/12/2016	USF ANA MARIA ALEIXO DOS SANTOS	CONSULTORIO DE ENFERMAGEM	Conservado	490,00	0,00	490,00
001970	Escada de ferro com 02 degraus	31/12/2016	USF ANA MARIA ALEIXO DOS SANTOS	CONSULTORIO DE ENFERMAGEM	Conservado	120,00	0,00	120,00
001971	Foco de luz	31/12/2016	USF ANA MARIA ALEIXO DOS SANTOS	CONSULTORIO DE ENFERMAGEM	Conservado	300,00	0,00	300,00
001972	Ar Condicionado Split ELGIN 9.000 Btus	31/12/2016	USF ANA MARIA ALEIXO DOS SANTOS	CONSULTORIO DE ENFERMAGEM	Conservado	800,00	0,00	800,00
001973	Notebook Lenovo Intel inside Core i3	31/12/2016	USF ANA MARIA ALEIXO DOS SANTOS	CONSULTORIO DE ENFERMAGEM	Conservado	2.000,00	0,00	2.000,00
001974	Impressora Epson L3150	23/08/2021	USF ANA MARIA ALEIXO DOS SANTOS	CONSULTORIO DE ENFERMAGEM	Conservado	1.350,00	0,00	1.350,00
001975	Estabilizador SMS	31/12/2016	USF ANA MARIA ALEIXO DOS SANTOS	CONSULTORIO DE ENFERMAGEM	Conservado	130,00	0,00	130,00
001976	Mesa Escritório em MDF com 03 Gavetas na Cor Marrom	31/12/2016	USF ANA MARIA ALEIXO DOS SANTOS	CONSULTORIO DE ENFERMAGEM 02	Conservado	290,00	0,00	290,00
001977	Armário em Aço com 02 Portas na Cor Cinza	31/12/2016	USF ANA MARIA ALEIXO DOS SANTOS	CONSULTORIO DE ENFERMAGEM 02	Conservado	380,00	0,00	380,00
001978	Maca Ginecológica	31/12/2016	USF ANA MARIA ALEIXO DOS SANTOS	CONSULTORIO DE ENFERMAGEM 02	Conservado	690,00	0,00	690,00
001979	Foco de Luz	31/12/2016	USF ANA MARIA ALEIXO DOS SANTOS	CONSULTORIO DE ENFERMAGEM 02	Conservado	200,00	0,00	200,00
001980	Escada 02 Degraus	31/12/2016	USF ANA MARIA ALEIXO DOS SANTOS	CONSULTORIO DE ENFERMAGEM 02	Conservado	140,00	0,00	140,00
001981	Ar Condicionado Split ELGIN 12.000 Btus	31/12/2016	USF ANA MARIA ALEIXO DOS SANTOS	CONSULTORIO DE ENFERMAGEM 02	Conservado	1.290,00	0,00	1.290,00
001982	Notebook Lenovo Intel inside Core i3	31/12/2016	USF ANA MARIA ALEIXO DOS SANTOS	CONSULTORIO DE ENFERMAGEM 02	Conservado	2.000,00	0,00	2.000,00
001983	Impressora HP Laserjet Pro MFP M28w	31/12/2016	USF ANA MARIA ALEIXO DOS SANTOS	CONSULTORIO DE ENFERMAGEM 02	Conservado	900,00	0,00	900,00
001984	Nobreak SMS	31/12/2016	USF ANA MARIA ALEIXO DOS SANTOS	CONSULTORIO DE ENFERMAGEM 02	Conservado	400,00	0,00	400,00
001985	Mesa Escritório em MDF sem Gavetas na Cor Branco	31/12/2016	USF ANA MARIA ALEIXO DOS SANTOS	SALA DE TRIAGEM E ACOLHEMENTO	Conservado	290,00	0,00	290,00
001986	Gaveteiro em MDF com 03 Gavetas na Cor Bege	31/12/2016	USF ANA MARIA ALEIXO DOS SANTOS	SALA DE TRIAGEM E ACOLHEMENTO	Conservado	200,00	0,00	200,00
001987	Ventilador de Coluna Marca Mondial na Cor Branco	09/08/2019	USF ANA MARIA ALEIXO DOS SANTOS	SALA DE TRIAGEM E ACOLHEMENTO	Conservado	400,00	0,00	400,00
001988	Cadeira Odontologica DENTEMED	31/12/2016	USF ANA MARIA ALEIXO DOS SANTOS	CONSULTORIO ODONTOLÓGICO	Conservado	1.900,00	0,00	1.900,00
001989	Aparelho de Raio Odontológico X Ion 70X Coluna Móvel	02/01/2019	USF ANA MARIA ALEIXO DOS SANTOS	CONSULTORIO ODONTOLÓGICO	Conservado	7.100,00	0,00	7.100,00
001990	Armário vitrine em aço cor branco com 01 porta	31/12/2016	USF ANA MARIA ALEIXO DOS SANTOS	CONSULTORIO ODONTOLÓGICO	Conservado	1.200,00	0,00	1.200,00



PREFEITURA MUNICIPAL DE BURITIRAMA

AVENIDA BURITI, 369
BURITIRAMA
BA

Período:
Centro de Custo:
Localização:
Tipo do Bem:

LIVRO TOMBO POR LOCAL

27 - USF ANA MARIA ALEIXO DOS SANTOS

Plaqueta	Descrição do Bem	Dt.Tombo	Localização	Departamento	Situação	Entrada	DEA*	Valor Atual
001991	Estante em Aço com 05 Prateleiras na Cor Cinza	31/12/2016	USF ANA MARIA ALEIXO DOS SANTOS	CONSULTORIO ODONTOLÓGICO	Conservado	200,00	0,00	200,00
001992	Escada 02 Degraus	31/12/2016	USF ANA MARIA ALEIXO DOS SANTOS	CONSULTORIO ODONTOLÓGICO	Conservado	140,00	0,00	140,00
001993	Nobreak TS Shara 600VA	23/08/2021	USF ANA MARIA ALEIXO DOS SANTOS	CONSULTORIO ODONTOLÓGICO	Conservado	560,00	0,00	560,00
001994	Compressor de Ar Odontológico	02/01/2019	USF ANA MARIA ALEIXO DOS SANTOS	CONSULTORIO ODONTOLÓGICO	Conservado	3.500,00	0,00	3.500,00
001995	Mesa Escritório em MDF sem Gavetas na Cor Branco	31/12/2016	USF ANA MARIA ALEIXO DOS SANTOS	CONSULTORIO ODONTOLÓGICO	Conservado	300,00	0,00	300,00
001996	Ar Condicionado Split ELGIN 9.000 Btus	31/12/2016	USF ANA MARIA ALEIXO DOS SANTOS	CONSULTORIO ODONTOLÓGICO	Conservado	900,00	0,00	900,00
001997	Notebook Lenovo Intel inside	31/12/2016	USF ANA MARIA ALEIXO DOS SANTOS	CONSULTORIO ODONTOLÓGICO	Conservado	2.000,00	0,00	2.000,00
001998	Amalgamador Vibramat	31/12/2016	USF ANA MARIA ALEIXO DOS SANTOS	CONSULTORIO ODONTOLÓGICO	Conservado	200,00	0,00	200,00
001999	Armário em Aço com 02 Portas na Cor Cinza	31/12/2016	USF ANA MARIA ALEIXO DOS SANTOS	RECEPÇÃO	Conservado	300,00	0,00	300,00
002000	Armário em Aço com 02 Portas na Cor Cinza	31/12/2016	USF ANA MARIA ALEIXO DOS SANTOS	RECEPÇÃO	Conservado	300,00	0,00	300,00
002090	Ar Condicionado de Janela Electrolux 7.000 Btus	31/12/2016	USF ANA MARIA ALEIXO DOS SANTOS	CONSULTORIO MEDICO 01	Conservado	400,00	0,00	400,00
002091	Mesa Escritório em MDF com 03 Gavetas na Cor Marrom	31/12/2016	USF ANA MARIA ALEIXO DOS SANTOS	CONSULTORIO MEDICO 01	Conservado	400,00	0,00	400,00
002092	Maca para procedimento médico	31/12/2016	USF ANA MARIA ALEIXO DOS SANTOS	CONSULTORIO MEDICO 01	Conservado	400,00	0,00	400,00
002093	Escada 02 Degraus	31/12/2016	USF ANA MARIA ALEIXO DOS SANTOS	CONSULTORIO MEDICO 01	Conservado	100,00	0,00	100,00
002094	Cadeira Diretor Giratória Acolchoada em Tecido na Cor Preto	31/12/2016	USF ANA MARIA ALEIXO DOS SANTOS	CONSULTORIO MEDICO 01	Conservado	200,00	0,00	200,00
002095	Negatoscópio	31/12/2016	USF ANA MARIA ALEIXO DOS SANTOS	CONSULTORIO MEDICO 01	Conservado	400,00	0,00	400,00
002096	Notebook Lenovo Intel inside	31/12/2016	USF ANA MARIA ALEIXO DOS SANTOS	CONSULTORIO MEDICO 01	Novo	1.900,00	0,00	1.900,00
002097	Estante em Aço com 06 Prateleiras na Cor Azul	31/12/2016	USF ANA MARIA ALEIXO DOS SANTOS	CONSULTORIO DE ENFERMAGEM	Conservado	300,00	0,00	300,00
002098	Armário em Aço com 02 Portas na Cor Cinza	31/12/2016	USF ANA MARIA ALEIXO DOS SANTOS	CONSULTORIO DE ENFERMAGEM	Conservado	380,00	0,00	380,00
002099	Mesa Escritório em MDF com 02 Gavetas na Cor Cinza	31/12/2016	USF ANA MARIA ALEIXO DOS SANTOS	CONSULTORIO DE ENFERMAGEM	Conservado	400,00	0,00	400,00
002100	Cadeira Diretor Giratória Acolchoada em Tecido na Cor Preto	31/12/2016	USF ANA MARIA ALEIXO DOS SANTOS	CONSULTORIO DE ENFERMAGEM	Conservado	200,00	0,00	200,00
002101	Armário em Aço com 02 Portas na Cor Cinza	31/12/2016	USF ANA MARIA ALEIXO DOS SANTOS	RECEPÇÃO	Conservado	290,00	0,00	290,00
002102	Armário em Aço com 02 Portas na Cor Cinza	31/12/2016	USF ANA MARIA ALEIXO DOS SANTOS	RECEPÇÃO	Conservado	290,00	0,00	290,00
002103	Armário em Aço com 02 Portas na Cor Cinza	31/12/2016	USF ANA MARIA ALEIXO DOS SANTOS	RECEPÇÃO	Conservado	290,00	0,00	290,00
002104	Balcão para atendimento em Mdf cor branco	31/12/2016	USF ANA MARIA ALEIXO DOS SANTOS	RECEPÇÃO	Conservado	600,00	0,00	600,00
002105	Cadeira Secretária Fixa em Polipropileno na Cor Azul	31/12/2016	USF ANA MARIA ALEIXO DOS SANTOS	RECEPÇÃO	Conservado	120,00	0,00	120,00
002106	Cadeira Secretária Fixa em Polipropileno na Cor Azul	31/12/2016	USF ANA MARIA ALEIXO DOS SANTOS	RECEPÇÃO	Conservado	120,00	0,00	120,00
002107	Cadeira Secretária Fixa Acolchoada em Napa na Cor Preto	31/12/2016	USF ANA MARIA ALEIXO DOS SANTOS	RECEPÇÃO	Conservado	120,00	0,00	120,00
002108	Cadeira Longarina Acolchoada em Tecido com 04 Lugares na Cor Cinza	31/12/2016	USF ANA MARIA ALEIXO DOS SANTOS	RECEPÇÃO	Conservado	200,00	0,00	200,00
002109	Cadeira Secretária Fixa Acolchoada em Tecido na Cor Amarelo	31/12/2016	USF ANA MARIA ALEIXO DOS SANTOS	RECEPÇÃO	Conservado	120,00	0,00	120,00
002110	Notebook Lenovo Intel inside	31/12/2016	USF ANA MARIA ALEIXO DOS SANTOS	RECEPÇÃO	Novo	1.900,00	0,00	1.900,00
002111	Notebook Lenovo Intel inside	31/12/2016	USF ANA MARIA ALEIXO DOS SANTOS	RECEPÇÃO	Novo	1.900,00	0,00	1.900,00
002112	Ventilador de Coluna Marca Mondial na Cor Branco	31/12/2016	USF ANA MARIA ALEIXO DOS SANTOS	RECEPÇÃO	Conservado	190,00	0,00	190,00
002113	Balança pediátrica	31/12/2016	USF ANA MARIA ALEIXO DOS SANTOS	RECEPÇÃO	Conservado	130,00	0,00	130,00
002114	Balança Antropométrica	31/12/2016	USF ANA MARIA ALEIXO DOS SANTOS	RECEPÇÃO	Mal Conservado	200,00	0,00	200,00



PREFEITURA MUNICIPAL DE BURITIRAMA

AVENIDA BURITI, 369
BURITIRAMA
BA

Período:
Centro de Custo:
Localização:
Tipo do Bem:

LIVRO TOMBO POR LOCAL

27 - USF ANA MARIA ALEIXO DOS SANTOS

Plaqueta	Descrição do Bem	Dt.Tombo	Localização	Departamento	Situação	Entrada	DEA*	Valor Atual
002115	TV CCE 32 "	05/02/2019	USF ANA MARIA ALEIXO DOS SANTOS	RECEPÇÃO	Conservado	1.819,00	0,00	1.819,00
002116	Cadeira de Rodas	31/12/2016	USF ANA MARIA ALEIXO DOS SANTOS	RECEPÇÃO	Conservado	380,00	0,00	380,00
002410	Mesa Escritório em MDF com 02 Gavetas na Cor Bege	31/12/2016	USF ANA MARIA ALEIXO DOS SANTOS	SALA DE VACINA	Conservado	315,00	0,00	315,00
002411	Maca para procedimento médico	31/12/2016	USF ANA MARIA ALEIXO DOS SANTOS	SALA DE VACINA	Conservado	400,00	0,00	400,00
002412	Armário em Aço na Cor Cinza com 02 Portas	31/12/2016	USF ANA MARIA ALEIXO DOS SANTOS	SALA DE VACINA	Conservado	790,00	0,00	790,00
002413	Refrigerador Consul Frost Free Facilite	31/12/2016	USF ANA MARIA ALEIXO DOS SANTOS	SALA DE VACINA	Conservado	1.737,00	0,00	1.737,00
002414	Ar Condicionado Komeco 12.000 Btus	31/12/2016	USF ANA MARIA ALEIXO DOS SANTOS	SALA DE VACINA	Conservado	1.200,00	0,00	1.200,00
002415	Notebook Lenovo Ideapad	31/12/2016	USF ANA MARIA ALEIXO DOS SANTOS	SALA DE VACINA	Conservado	2.700,00	0,00	2.700,00
002416	Cadeira Fixa com assento em polipropileno cor azul	31/12/2016	USF ANA MARIA ALEIXO DOS SANTOS	SALA DE ACOLHIMENTO	Conservado	134,00	0,00	134,00
002417	Armário para Pia em aço cor branco com 02 portas e 04 gavetas	31/12/2016	USF ANA MARIA ALEIXO DOS SANTOS	SALA DE VACINA	Conservado	550,00	0,00	550,00
002418	Mesa Escritório em MDF na Cor Bege com 02 Gavetas	31/12/2016	USF ANA MARIA ALEIXO DOS SANTOS	SALA DE ACOLHIMENTO	Conservado	315,00	0,00	315,00
002420	Armário em Aço na Cor Cinza com 02 Portas	31/12/2016	USF ANA MARIA ALEIXO DOS SANTOS	SALA DE ACOLHIMENTO	Conservado	790,00	0,00	790,00
002421	Notebook Lenovo Ideapad	31/12/2016	USF ANA MARIA ALEIXO DOS SANTOS	SALA DE ACOLHIMENTO	Conservado	2.700,00	0,00	2.700,00
002422	Cadeira Secretária Fixa Acolchoada em Napa na Cor Preto	31/12/2016	USF ANA MARIA ALEIXO DOS SANTOS	SALA DE TRIAGEM E ACOLHIMENTO	Conservado	139,00	0,00	139,00
002423	Cadeira Secretária Fixa Acolchoada em Tecido na Cor Cinza	31/12/2016	USF ANA MARIA ALEIXO DOS SANTOS	SALA DE ACOLHIMENTO	Conservado	139,00	0,00	139,00
002424	Ventilador de Coluna Marca Mondial na Cor Branco	31/12/2016	USF ANA MARIA ALEIXO DOS SANTOS	SALA DE ACOLHIMENTO	Conservado	200,00	0,00	200,00
002425	Refrigerador Consul Frost free	31/12/2016	USF ANA MARIA ALEIXO DOS SANTOS	SALA DE VACINA 01	Conservado	1.739,00	0,00	1.739,00
002426	Monitor LED AOC 18.5"	31/12/2016	USF ANA MARIA ALEIXO DOS SANTOS	SALA DE VACINA 01	Conservado	379,00	0,00	379,00
002427	Estabilizador Force Line	31/12/2016	USF ANA MARIA ALEIXO DOS SANTOS	SALA DE VACINA 01	Conservado	98,00	0,00	98,00
002428	Cadeira Secretária Fixa Acolchoada em Napa na Cor Preto	31/12/2016	USF ANA MARIA ALEIXO DOS SANTOS	SALA DE VACINA 01	Conservado	139,00	0,00	139,00
002429	Armário em Aço na Cor Cinza com 02 Portas	31/12/2016	USF ANA MARIA ALEIXO DOS SANTOS	FARMÁCIA	Conservado	790,00	0,00	790,00
002430	Refrigerador Consul Frost Free	31/12/2016	USF ANA MARIA ALEIXO DOS SANTOS	FARMÁCIA	Conservado	1.739,00	0,00	1.739,00
002431	Refrigerador Dako 320 L	31/12/2016	USF ANA MARIA ALEIXO DOS SANTOS	FARMÁCIA	Conservado	1.500,00	0,00	1.500,00
002432	Refrigerador Electrolux R280	31/12/2016	USF ANA MARIA ALEIXO DOS SANTOS	FARMÁCIA	Conservado	1.000,00	0,00	1.000,00
002501	Mesa Escritório em MDF na Cor Cinza sem Gavetas	31/12/2016	USF ANA MARIA ALEIXO DOS SANTOS	CONSULTÓRIO 2	Conservado	320,00	0,00	320,00
002502	Cadeira Secretária Fixa Acolchoada em Tecido na Cor Cinza	31/12/2016	USF ANA MARIA ALEIXO DOS SANTOS	CONSULTÓRIO 2	Conservado	88,00	0,00	88,00
002503	Maca para procedimento médico	31/12/2016	USF ANA MARIA ALEIXO DOS SANTOS	CONSULTÓRIO 2	Conservado	300,00	0,00	300,00
002504	Escada de ferro com 02 degraus	31/12/2016	USF ANA MARIA ALEIXO DOS SANTOS	CONSULTÓRIO 2	Conservado	180,00	0,00	180,00
002505	Negatoscópio	31/12/2016	USF ANA MARIA ALEIXO DOS SANTOS	CONSULTÓRIO 2	Conservado	800,00	0,00	800,00
002506	Monitor LED AOC 18.5"	31/12/2016	USF ANA MARIA ALEIXO DOS SANTOS	CONSULTÓRIO 2	Conservado	320,00	0,00	320,00
002507	Microcomputador	31/12/2016	USF ANA MARIA ALEIXO DOS SANTOS	CONSULTÓRIO 2	Conservado	1.200,00	0,00	1.200,00
002508	Ar Condicionado Split Agratto 12.000 BTU	31/12/2016	USF ANA MARIA ALEIXO DOS SANTOS	CONSULTÓRIO 2	Conservado	1.800,00	0,00	1.800,00
002509	Notebook Lenovo Intel inside	31/12/2016	USF ANA MARIA ALEIXO DOS SANTOS	CONSULTÓRIO 2	Conservado	1.600,00	0,00	1.600,00
002510	Ar Condicionado de Janela LG 7500 btus	31/12/2016	USF ANA MARIA ALEIXO DOS SANTOS	LAVANDERIA	Mal Conservado	1.600,00	0,00	1.600,00
002511	Ar Condicionado de Janela LG 7500 btus	31/12/2016	USF ANA MARIA ALEIXO DOS SANTOS	LAVANDERIA	Mal Conservado	1.600,00	0,00	1.600,00
002512	Ar Condicionado de Janela Electrolux 7.500 Btus	31/12/2016	USF ANA MARIA ALEIXO DOS SANTOS	LAVANDERIA	Conservado	1.600,00	0,00	1.600,00
002513	Suporte para soro de ferro cor branco	31/12/2016	USF ANA MARIA ALEIXO DOS SANTOS	LAVANDERIA	Conservado	130,00	0,00	130,00
002514		31/12/2016			Conservado	130,00	0,00	130,00



PREFEITURA MUNICIPAL DE BURITIRAMA

AVENIDA BURITI, 369
BURITIRAMA
BA

Período:
Centro de Custo:
Localização:
Tipo do Bem:

LIVRO TOMBO POR LOCAL

27 - USF ANA MARIA ALEIXO DOS SANTOS

Plaqueta	Descrição do Bem	Dt.Tombo	Localização	Departamento	Situação	Entrada	DEA*	Valor Atual
	Ventilador de Mesa Ultra		USF ANA MARIA ALEIXO DOS SANTOS	LAVANDERIA				
002515	Ventilador de Coluna Arge	09/08/2019	USF ANA MARIA ALEIXO DOS SANTOS	LAVANDERIA	Conservado	400,00	0,00	400,00
002516	Armário em Aço na Cor Cinza com 02 Portas	31/12/2016	USF ANA MARIA ALEIXO DOS SANTOS	LAVANDERIA	Conservado	480,00	0,00	480,00
002517	Armário em Aço na Cor Cinza com 02 Portas	31/12/2016	USF ANA MARIA ALEIXO DOS SANTOS	LAVANDERIA	Conservado	480,00	0,00	480,00
002518	Tanquinho Latina 10kg	28/03/2017	USF ANA MARIA ALEIXO DOS SANTOS	LAVANDERIA	Conservado	799,00	0,00	799,00
002519	Cadeira Secretária Fixa em Polipropileno na Cor Azul	31/12/2016	USF ANA MARIA ALEIXO DOS SANTOS	INSERVIVEIS	Inservíveis	88,00	0,00	88,00
002520	Cadeira Longarina Acolchoada em Napa Preta 02 Lugares	31/12/2016	USF ANA MARIA ALEIXO DOS SANTOS	LAVANDERIA	Conservado	160,00	0,00	160,00
002521	Banco em madeira cor marrom 1.50 X .050	31/12/2016	USF ANA MARIA ALEIXO DOS SANTOS	LAVANDERIA	Conservado	300,00	0,00	300,00
002523	Mesa em madeira cor marrom sem gavetas	31/12/2016	USF ANA MARIA ALEIXO DOS SANTOS	COZINHA	Conservado	300,00	0,00	300,00
002524	Cadeira Secretária Fixa sem Braço Acolchoada em tecido na Cor Preta	31/12/2016	USF ANA MARIA ALEIXO DOS SANTOS	COZINHA	Conservado	88,00	0,00	88,00
002525	Cadeira de ferro cor branca	31/12/2016	USF ANA MARIA ALEIXO DOS SANTOS	COZINHA	Conservado	160,00	0,00	160,00
002526	Fogão Esmaltec com 04 Bocas	31/12/2016	USF ANA MARIA ALEIXO DOS SANTOS	COZINHA	Conservado	320,00	0,00	320,00
002527	Estante em Aço com 06 Prateleiras na Cor Cinza	19/08/2019	USF ANA MARIA ALEIXO DOS SANTOS	COZINHA	Conservado	290,00	0,00	290,00
002528	Estante em Aço com 06 Prateleiras na Cor Cinza	19/08/2019	USF ANA MARIA ALEIXO DOS SANTOS	COZINHA	Conservado	290,00	0,00	290,00
002529	Cadeira Secretária Fixa Acolchoada em Tecido na Cor Cinza	31/12/2016	USF ANA MARIA ALEIXO DOS SANTOS	COZINHA	Conservado	88,00	0,00	88,00
002530	Armário para Pia em aço cor branco com 02 portas e 04 gavetas	31/12/2016	USF ANA MARIA ALEIXO DOS SANTOS	COZINHA	Conservado	400,00	0,00	400,00
002531	Sanduicheira Ultra	31/12/2016	USF ANA MARIA ALEIXO DOS SANTOS	COZINHA	Conservado	120,00	0,00	120,00
002532	Liquidificador Doméstico Cadence	30/12/2019	USF ANA MARIA ALEIXO DOS SANTOS	COZINHA	Conservado	150,00	0,00	150,00
002533	Purificador de Água IBBL FR600	31/12/2016	USF ANA MARIA ALEIXO DOS SANTOS	CORREDOR	Conservado	380,00	0,00	380,00
002534	Cadeira Longarina com 05 Lugares em Polipropileno na Cor Azul	31/12/2016	USF ANA MARIA ALEIXO DOS SANTOS	CORREDOR	Conservado	200,00	0,00	200,00
002535	Cadeira Longarina com 05 Lugares em Polipropileno na Cor Azul	31/12/2016	USF ANA MARIA ALEIXO DOS SANTOS	CORREDOR	Conservado	200,00	0,00	200,00
002536	Cadeira Longarina com 05 Lugares em Polipropileno na Cor Azul	31/12/2016	USF ANA MARIA ALEIXO DOS SANTOS	CORREDOR	Conservado	200,00	0,00	200,00
002537	Máquina seladora	31/12/2016	USF ANA MARIA ALEIXO DOS SANTOS	EXPURGO	Conservado	1.100,00	0,00	1.100,00
002538	Suporte para soro	31/12/2016	USF ANA MARIA ALEIXO DOS SANTOS	EXPURGO	Conservado	180,00	0,00	180,00
002539	Suporte para soro	31/12/2016	USF ANA MARIA ALEIXO DOS SANTOS	EXPURGO	Conservado	180,00	0,00	180,00
002540	Autoclave Vertical Phoenix	31/12/2016	USF ANA MARIA ALEIXO DOS SANTOS	EXPURGO	Conservado	1.800,00	0,00	1.800,00
002541	Balcão em MDF na Cor Branco	31/12/2016	USF ANA MARIA ALEIXO DOS SANTOS	EXPURGO	Conservado	200,00	0,00	200,00
002542	Aspirador Cirúrgico Portátil Secreção	31/12/2016	USF ANA MARIA ALEIXO DOS SANTOS	EXPURGO	Conservado	1.500,00	0,00	1.500,00
002543	Mesa Escritório em MDF com 02 Gavetas na Cor Cinza	31/12/2016	USF ANA MARIA ALEIXO DOS SANTOS	CURATIVO E MEDIÇÕES	Conservado	320,00	0,00	320,00
002544	Cadeira Secretária Fixa em Polipropileno na Cor Azul	31/12/2016	USF ANA MARIA ALEIXO DOS SANTOS	CURATIVO E MEDIÇÕES	Conservado	88,00	0,00	88,00
002545	Cadeira Secretária Fixa em Polipropileno na Cor Azul	31/12/2016	USF ANA MARIA ALEIXO DOS SANTOS	CURATIVO E MEDIÇÕES	Conservado	88,00	0,00	88,00
002546	Escada de ferro cor branca com 02 degraus	31/12/2016	USF ANA MARIA ALEIXO DOS SANTOS	CURATIVO E MEDIÇÕES	Conservado	110,00	0,00	110,00
002547	Escada de ferro cor branca com 02 degraus	31/12/2016	USF ANA MARIA ALEIXO DOS SANTOS	CURATIVO E MEDIÇÕES	Conservado	110,00	0,00	110,00
002548	Cadeira de ferro cor branca	31/12/2016	USF ANA MARIA ALEIXO DOS SANTOS	CURATIVO E MEDIÇÕES	Conservado	160,00	0,00	160,00
002549	Ar Condicionado Komeco 12.000 Btus	31/12/2016	USF ANA MARIA ALEIXO DOS SANTOS	CURATIVO E MEDIÇÕES	Conservado	1.800,00	0,00	1.800,00
002550	Maca para procedimento médico	31/12/2016	USF ANA MARIA ALEIXO DOS SANTOS	CURATIVO E MEDIÇÕES	Conservado	800,00	0,00	800,00
002551	Maca para procedimento médico	31/12/2016	USF ANA MARIA ALEIXO DOS SANTOS	CURATIVO E MEDIÇÕES	Conservado	800,00	0,00	800,00
002552	Foco Clínico	31/12/2016	USF ANA MARIA ALEIXO DOS SANTOS	CURATIVO E MEDIÇÕES	Conservado	130,00	0,00	130,00
002553		31/12/2016			Conservado	300,00	0,00	300,00

PREFEITURA DE BURITIRAMA

AVENIDA BURITI, 369
BURITIRAMA
BA

Período:
Centro de Custo:
Localização:
Tipo do Bem:



27 - USF ANA MARIA ALEIXO DOS SANTOS

Plaqueta	Descrição do Bem	Dt.Tombo	Localização	Departamento	Situação	Entrada	DEA*	Valor Atual
	Biombo para procedimento médico		USF ANA MARIA ALEIXO DOS SANTOS	CURATIVO E MEDIÇÕES				
002554	Suporte para soro	31/12/2016	USF ANA MARIA ALEIXO DOS SANTOS	CURATIVO E MEDIÇÕES	Conservado	120,00	0,00	120,00
002555	Armário vitrine em aço cor branco com 01 porta	31/12/2016	USF ANA MARIA ALEIXO DOS SANTOS	CURATIVO E MEDIÇÕES	Conservado	450,00	0,00	450,00
002556	Mesa Auxiliar em Aço na Cor Cinza	31/12/2016	USF ANA MARIA ALEIXO DOS SANTOS	CURATIVO E MEDIÇÕES	Conservado	320,00	0,00	320,00
002557	Nebulizador Inalar NS	31/12/2016	USF ANA MARIA ALEIXO DOS SANTOS	CURATIVO E MEDIÇÕES	Conservado	171,00	0,00	171,00
002558	Lixadeira Orbital Pneumática	31/12/2016	USF ANA MARIA ALEIXO DOS SANTOS	CURATIVO E MEDIÇÕES	Conservado	120,00	0,00	120,00
002559	Armário para pia em madeira cor branco com 03 gavetas e 03 portas	31/12/2016	USF ANA MARIA ALEIXO DOS SANTOS	CURATIVO E MEDIÇÕES	Conservado	320,00	0,00	320,00
002560	Notebook Lenovo Intel inside	31/12/2016	USF ANA MARIA ALEIXO DOS SANTOS	CURATIVO E MEDIÇÕES	Conservado	1.800,00	0,00	1.800,00
002561	Cadeira Longarina Acolchoada em Tecido Cinza com 04 Lugares	31/12/2016	USF ANA MARIA ALEIXO DOS SANTOS	FARMÁCIA	Conservado	320,00	0,00	320,00
002562	Maca para procedimento médico	31/12/2016	USF ANA MARIA ALEIXO DOS SANTOS	FARMÁCIA	Conservado	300,00	0,00	300,00
002563	Estante em Aço com 06 Prateleiras na Cor Cinza	31/12/2016	USF ANA MARIA ALEIXO DOS SANTOS	FARMÁCIA	Conservado	134,00	0,00	134,00
002564	Estante em Aço com 06 Prateleiras na Cor Cinza	19/08/2019	USF ANA MARIA ALEIXO DOS SANTOS	FARMÁCIA	Conservado	290,00	0,00	290,00
002565	Estante em Aço com 06 Prateleiras na Cor Cinza	19/08/2019	USF ANA MARIA ALEIXO DOS SANTOS	FARMÁCIA	Conservado	290,00	0,00	290,00
002566	Estante em Aço com 06 Prateleiras na Cor Cinza	19/08/2019	USF ANA MARIA ALEIXO DOS SANTOS	FARMÁCIA	Conservado	290,00	0,00	290,00
002567	Estante em Aço com 06 Prateleiras na Cor Cinza	19/08/2019	USF ANA MARIA ALEIXO DOS SANTOS	FARMÁCIA	Conservado	290,00	0,00	290,00
002568	Roteador TP-Link	31/12/2016	USF ANA MARIA ALEIXO DOS SANTOS	FARMÁCIA	Conservado	110,00	0,00	110,00
002569	Armário em Aço na Cor Cinza com 02 Portas	31/12/2016	USF ANA MARIA ALEIXO DOS SANTOS	FARMÁCIA	Conservado	480,00	0,00	480,00
002570	Cadeira Universitária Acolchoada em Tecido na Cor Cinza	31/12/2016	USF ANA MARIA ALEIXO DOS SANTOS	FARMÁCIA	Conservado	200,00	0,00	200,00
002571	Suporte para CPU	31/12/2016	USF ANA MARIA ALEIXO DOS SANTOS	FARMÁCIA	Conservado	220,00	0,00	220,00
002572	Mesa Escritório em MDF sem Gavetas na Cor Cinza	31/12/2016	USF ANA MARIA ALEIXO DOS SANTOS	FARMÁCIA	Conservado	300,00	0,00	300,00
002573	Cadeira Secretária Fixa Acolchoada em Tecido na Cor Cinza	31/12/2016	USF ANA MARIA ALEIXO DOS SANTOS	FARMÁCIA	Conservado	88,00	0,00	88,00
002574	Cadeira Secretária Fixa em Polipropileno na Cor Azul	31/12/2016	USF ANA MARIA ALEIXO DOS SANTOS	INSERVIVEIS	Inservíveis	88,00	0,00	88,00
002575	Gaveteiro em MDF com 03 Gavetas	31/12/2016	USF ANA MARIA ALEIXO DOS SANTOS	FARMÁCIA	Conservado	260,00	0,00	260,00
002576	Armário em Aço na Cor Cinza com 02 Portas	31/12/2016	USF ANA MARIA ALEIXO DOS SANTOS	FARMÁCIA	Conservado	480,00	0,00	480,00
002577	Ar Condicionado Komeco 12.000 Btus	31/12/2016	USF ANA MARIA ALEIXO DOS SANTOS	FARMÁCIA	Conservado	1.800,00	0,00	1.800,00
002578	Monitor LCD Proview 17"	31/12/2016	USF ANA MARIA ALEIXO DOS SANTOS	FARMÁCIA	Conservado	300,00	0,00	300,00
002579	Impressora HP Laserjet P 1102	31/12/2016	USF ANA MARIA ALEIXO DOS SANTOS	FARMÁCIA	Conservado	1.200,00	0,00	1.200,00
002580	Estabilizador TS Shara Bivolt 300 VA	23/08/2021	USF ANA MARIA ALEIXO DOS SANTOS	FARMÁCIA	Conservado	130,00	0,00	130,00
002581	Microcomputador	31/12/2016	USF ANA MARIA ALEIXO DOS SANTOS	FARMÁCIA	Conservado	1.200,00	0,00	1.200,00
002582	Notebook Lenovo Intel inside Core i3	31/12/2016	USF ANA MARIA ALEIXO DOS SANTOS	FARMÁCIA	Conservado	2.200,00	0,00	2.200,00
002583	Nobreak TS Shara 600VA	23/08/2021	USF ANA MARIA ALEIXO DOS SANTOS	FARMÁCIA	Conservado	560,00	0,00	560,00
003524	Cadeira Longarina com 05 Lugares em Polipropileno na Cor Azul	31/12/2016	USF ANA MARIA ALEIXO DOS SANTOS	CORREDOR	Inexistente	380,00	0,00	380,00
003525	Cadeira Longarina com 05 Lugares em Polipropileno na Cor Azul	31/12/2016	USF ANA MARIA ALEIXO DOS SANTOS	CORREDOR	Inexistente	380,00	0,00	380,00
003526	Cadeira Longarina com 05 Lugares em Polipropileno na Cor Azul	31/12/2016	USF ANA MARIA ALEIXO DOS SANTOS	CORREDOR	Inexistente	380,00	0,00	380,00
008401	Mesa Escritório em MDF com 02 Gavetas na Cor Bege	31/12/2016	USF ANA MARIA ALEIXO DOS SANTOS	SALA DE VACINA 01	Conservado	200,00	0,00	200,00
0021567	Ar Condicionado Split ELGIN 12.000 Btus	31/12/2016	USF ANA MARIA ALEIXO DOS SANTOS	SALA DE VACINA 01	Conservado	600,00	0,00	600,00
303877	Microcomputador Login (SESAB)	31/12/2016	USF ANA MARIA ALEIXO DOS SANTOS	SALA DE VACINA 01	Conservado	1.400,00	0,00	1.400,00

PREFEITURA DE BURITIRAMA

AVENIDA BURITI, 369
BURITIRAMA
BA

Período:
Centro de Custo:
Localização:
Tipo do Bem:

**29 - USF ANTÔNIO RIBEIRO VIANA (LAGOA COMPRIDA)**

Plaqueta	Descrição do Bem	Dt.Tombo	Localização	Departamento	Situação	Entrada	DEA*	Valor Atual
011239	Mesa Escritório em MDF na Cor Branca com 02 Gavetas	31/12/2016	USF ANTÔNIO RIBEIRO VIANA (LAGOA COMPRIDA)	RECEPÇÃO	Conservado	330,00	0,00	330,00
011240	Cadeira Secretária Fixa em Polipropileno na Cor Azul	31/12/2016	USF ANTÔNIO RIBEIRO VIANA (LAGOA COMPRIDA)	RECEPÇÃO	Conservado	110,00	0,00	110,00
011241	Cadeira Secretária Fixa em Polipropileno na Cor Azul	31/12/2016	USF ANTÔNIO RIBEIRO VIANA (LAGOA COMPRIDA)	RECEPÇÃO	Conservado	110,00	0,00	110,00
011242	Cadeira Secretária Fixa em Polipropileno na Cor Azul	31/12/2016	USF ANTÔNIO RIBEIRO VIANA (LAGOA COMPRIDA)	RECEPÇÃO	Conservado	110,00	0,00	110,00
011243	Cadeira Secretária Fixa em Polipropileno na Cor Azul	31/12/2016	USF ANTÔNIO RIBEIRO VIANA (LAGOA COMPRIDA)	RECEPÇÃO	Conservado	110,00	0,00	110,00
011244	Cadeira Secretária Fixa em Polipropileno na Cor Azul	31/12/2016	USF ANTÔNIO RIBEIRO VIANA (LAGOA COMPRIDA)	RECEPÇÃO	Conservado	110,00	0,00	110,00
011245	Cadeira Secretária Fixa em Polipropileno na Cor Azul	31/12/2016	USF ANTÔNIO RIBEIRO VIANA (LAGOA COMPRIDA)	RECEPÇÃO	Conservado	110,00	0,00	110,00
011246	Cadeira Secretária Fixa em Polipropileno na Cor Azul	31/12/2016	USF ANTÔNIO RIBEIRO VIANA (LAGOA COMPRIDA)	RECEPÇÃO	Conservado	110,00	0,00	110,00
011247	Cadeira Secretária Fixa em Polipropileno na Cor Azul	31/12/2016	USF ANTÔNIO RIBEIRO VIANA (LAGOA COMPRIDA)	RECEPÇÃO	Conservado	110,00	0,00	110,00
011248	Cadeira Secretária Fixa em Polipropileno na Cor Azul	31/12/2016	USF ANTÔNIO RIBEIRO VIANA (LAGOA COMPRIDA)	RECEPÇÃO	Conservado	110,00	0,00	110,00
011249	Cadeira Secretária Fixa em Polipropileno na Cor Azul	31/12/2016	USF ANTÔNIO RIBEIRO VIANA (LAGOA COMPRIDA)	RECEPÇÃO	Conservado	110,00	0,00	110,00
011250	Cadeira Diretor Giratória Acolchoada em Tecido na Cor Preto	31/12/2016	USF ANTÔNIO RIBEIRO VIANA (LAGOA COMPRIDA)	RECEPÇÃO	Conservado	220,00	0,00	220,00
011251	Cadeira Diretor Giratória Acolchoada em Tecido na Cor Preto	31/12/2016	USF ANTÔNIO RIBEIRO VIANA (LAGOA COMPRIDA)	SALA DE PROCEDIMENTO	Conservado	220,00	0,00	220,00
011252	Mesa Escritório em MDF na Cor Branca com 02 Gavetas	31/12/2016	USF ANTÔNIO RIBEIRO VIANA (LAGOA COMPRIDA)	SALA DE PROCEDIMENTO	Conservado	330,00	0,00	330,00
011253	Estante em Aço com 06 Prateleiras na Cor Cinza	31/12/2016	USF ANTÔNIO RIBEIRO VIANA (LAGOA COMPRIDA)	SALA DE PROCEDIMENTO	Conservado	139,00	0,00	139,00
011254	Maca para procedimento médico	31/12/2016	USF ANTÔNIO RIBEIRO VIANA (LAGOA COMPRIDA)	SALA DE PROCEDIMENTO	Conservado	300,00	0,00	300,00
011255	Escada de ferro cor branca com 02 degraus	31/12/2016	USF ANTÔNIO RIBEIRO VIANA (LAGOA COMPRIDA)	SALA DE PROCEDIMENTO	Conservado	120,00	0,00	120,00
011256	Suporte para Soro de ferro cor branca	31/12/2016	USF ANTÔNIO RIBEIRO VIANA (LAGOA COMPRIDA)	SALA DE PROCEDIMENTO	Conservado	120,00	0,00	120,00
011257	Mesa Escritório em MDF na Cor Azul com 02 Gavetas	31/12/2016	USF ANTÔNIO RIBEIRO VIANA (LAGOA COMPRIDA)	CONSULTÓRIO DE ENFERMAGEM	Conservado	330,00	0,00	330,00
011258	Maca para procedimento médico	31/12/2016	USF ANTÔNIO RIBEIRO VIANA (LAGOA COMPRIDA)	CONSULTÓRIO DE ENFERMAGEM	Conservado	200,00	0,00	200,00
011259	Cadeira Diretor Giratória Acolchoada em Tecido na Cor Azul	31/12/2016			Conservado	320,00	0,00	320,00



PREFEITURA MUNICIPAL DE BURITIRAMA

AVENIDA BURITI, 369
BURITIRAMA
BA

Período:
Centro de Custo:
Localização:
Tipo do Bem:

LIVRO TOMBO POR LOCAL

29 - USF ANTÔNIO RIBEIRO VIANA (LAGOA COMPRIDA)

Plaqueta	Descrição do Bem	Dt.Tombo	Localização	Departamento	Situação	Entrada	DEA*	Valor Atual
011260	Ventilador de Parede Delta Premium	31/12/2016	USF ANTÔNIO RIBEIRO VIANA (LAGOA COMPRIDA)	CONSULTÓRIO DE ENFERMAGEM	Conservado	180,00	0,00	180,00
011261	Escada de ferro cor branca com 02 degraus	31/12/2016	USF ANTÔNIO RIBEIRO VIANA (LAGOA COMPRIDA)	CONSULTÓRIO DE ENFERMAGEM	Conservado	120,00	0,00	120,00
011262	Armário em Aço na Cor Cinza com 02 Portas	31/12/2016	USF ANTÔNIO RIBEIRO VIANA (LAGOA COMPRIDA)	CONSULTÓRIO DE ENFERMAGEM	Conservado	750,00	0,00	750,00
011263	Refrigerador Consul 280 L	31/12/2016	USF ANTÔNIO RIBEIRO VIANA (LAGOA COMPRIDA)	CONSULTÓRIO DE ENFERMAGEM	Conservado	1.800,00	0,00	1.800,00
011264	Armário em Aço na Cor Cinza com 02 Portas	31/12/2016	USF ANTÔNIO RIBEIRO VIANA (LAGOA COMPRIDA)	RECEPÇÃO	Conservado	750,00	0,00	750,00
011265	Purificador de água Soft	31/12/2016	USF ANTÔNIO RIBEIRO VIANA (LAGOA COMPRIDA)	RECEPÇÃO	Conservado	600,00	0,00	600,00
011266	Mesa Escritório em MDF na Cor Azul com 02 Gavetas	31/12/2016	USF ANTÔNIO RIBEIRO VIANA (LAGOA COMPRIDA)	RECEPÇÃO	Conservado	330,00	0,00	330,00
011267	Cadeira Diretor Giratória Acolchoada em Tecido na Cor Azul	31/12/2016	USF ANTÔNIO RIBEIRO VIANA (LAGOA COMPRIDA)	RECEPÇÃO	Conservado	230,00	0,00	230,00
011268	Maca para procedimento médico	31/12/2016	USF ANTÔNIO RIBEIRO VIANA (LAGOA COMPRIDA)	RECEPÇÃO	Conservado	220,00	0,00	220,00
011269	Escada de ferro cor branca com 02 degraus	31/12/2016	USF ANTÔNIO RIBEIRO VIANA (LAGOA COMPRIDA)	RECEPÇÃO	Conservado	120,00	0,00	120,00
011270	Ventilador de Parede Delta Premium	31/12/2016	USF ANTÔNIO RIBEIRO VIANA (LAGOA COMPRIDA)	RECEPÇÃO	Conservado	180,00	0,00	180,00

29 USF ANTÔNIO RIBEIRO VIANA (LAGOA COMPRIDA)

Quantidade

32

Entrada:

9.009,00

DEA*

0,00

Ajuste(+/-)

0,00

Valor Atual

9.009,00



PREFEITURA MUNICIPAL DE BURITIRAMA

AVENIDA BURITI, 369
BURITIRAMA
BA

Período:
Centro de Custo:
Localização:
Tipo do Bem:

LIVRO TOMBO POR LOCAL

26 - USF CORNÉLIO REIS SANTOS

Plaqueta	Descrição do Bem	Dt.Tombo	Localização	Departamento	Situação	Entrada	DEA*	Valor Atual
002325	Mesa Escritório em Mdf cor azul com 03 gavetas	31/12/2016	USF CORNÉLIO REIS SANTOS	RECEPÇÃO	Conservado	315,00	0,00	315,00
002326	Estante em Aço com 06 Prateleiras na Cor Cinza	31/12/2016	USF CORNÉLIO REIS SANTOS	RECEPÇÃO	Conservado	185,00	0,00	185,00
002327	Estante em Aço com 06 Prateleiras na Cor Cinza	31/12/2016	USF CORNÉLIO REIS SANTOS	RECEPÇÃO	Conservado	185,00	0,00	185,00
002328	Notebook Lenovo Ideapad	31/12/2016	USF CORNÉLIO REIS SANTOS	RECEPÇÃO	Conservado	2.700,00	0,00	2.700,00
002329	Impressora Epson L3150	23/08/2021	USF CORNÉLIO REIS SANTOS	RECEPÇÃO	Conservado	1.350,00	0,00	1.350,00
002330	Estabilizador TS Shara Bivolt 300 VA	23/08/2021	USF CORNÉLIO REIS SANTOS	RECEPÇÃO	Conservado	130,00	0,00	130,00
002331	Cadeira Secretária Giratória Acolchoada em Napa na Cor Preto	31/12/2016	USF CORNÉLIO REIS SANTOS	RECEPÇÃO	Conservado	159,00	0,00	159,00
002332	Cadeira Fixa com assento em polipropileno cor azul	31/12/2016	USF CORNÉLIO REIS SANTOS	RECEPÇÃO	Conservado	134,00	0,00	134,00
002333	Ventilador de Parede Loren Sid	02/10/2019	USF CORNÉLIO REIS SANTOS	RECEPÇÃO	Conservado	460,00	0,00	460,00
002334	TV LCD CCE 32 polegadas	31/12/2016	USF CORNÉLIO REIS SANTOS	RECEPÇÃO	Conservado	949,00	0,00	949,00
002335	Purificador de água Solft	31/12/2016	USF CORNÉLIO REIS SANTOS	RECEPÇÃO	Conservado	1.095,00	0,00	1.095,00
002336	Cadeira Longarina com 05 Lugares em Polipropileno na Cor Azul	31/12/2016	USF CORNÉLIO REIS SANTOS	RECEPÇÃO	Conservado	648,00	0,00	648,00
002337	Cadeira Longarina com 05 Lugares em Polipropileno na Cor Azul	31/12/2016	USF CORNÉLIO REIS SANTOS	RECEPÇÃO	Conservado	648,00	0,00	648,00
002338	Cadeira Longarina com 05 Lugares em Polipropileno na Cor Azul	31/12/2016	USF CORNÉLIO REIS SANTOS	RECEPÇÃO	Conservado	648,00	0,00	648,00
002339	Cadeira Longarina com 05 Lugares em Polipropileno na Cor Azul	31/12/2016	USF CORNÉLIO REIS SANTOS	RECEPÇÃO	Conservado	134,00	0,00	134,00
002340	Balança pediátrica Welmy	31/12/2016	USF CORNÉLIO REIS SANTOS	SALA DE TRIAGEM	Conservado	759,00	0,00	759,00
002341	Notebook Lenovo Ideapad	31/12/2016	USF CORNÉLIO REIS SANTOS	SALA DE TRIAGEM	Conservado	2.700,00	0,00	2.700,00
002343	Mesa auxiliar em inox	31/12/2016	USF CORNÉLIO REIS SANTOS	SALA DE TRIAGEM	Conservado	378,00	0,00	378,00
002344	Mesa Escritório em MDF sem Gavetas na Cor Bege	31/12/2016	USF CORNÉLIO REIS SANTOS	CONSULTÓRIO DE ENFERMAGEM	Conservado	315,00	0,00	315,00
002345	Notebook Lenovo Ideapad	31/12/2016	USF CORNÉLIO REIS SANTOS	CONSULTÓRIO DE ENFERMAGEM	Conservado	2.700,00	0,00	2.700,00
002346	Data Show Acer X1123H	31/12/2016	USF CORNÉLIO REIS SANTOS	CONSULTÓRIO DE ENFERMAGEM	Conservado	2.299,00	0,00	2.299,00
002347	Detector fetal Microem MD 700	31/12/2016	USF CORNÉLIO REIS SANTOS	CONSULTÓRIO DE ENFERMAGEM	Conservado	419,00	0,00	419,00
002348	Ar Condicionado Split Midea 7.500 BTU	31/12/2016	USF CORNÉLIO REIS SANTOS	CONSULTÓRIO DE ENFERMAGEM	Conservado	1.200,00	0,00	1.200,00
002349	Armário em Aço a Cor Cinza com 02 Portas	31/12/2016	USF CORNÉLIO REIS SANTOS	CONSULTÓRIO DE ENFERMAGEM	Conservado	790,00	0,00	790,00
002350	Maca para procedimento médico	31/12/2016	USF CORNÉLIO REIS SANTOS	CONSULTÓRIO DE ENFERMAGEM	Conservado	400,00	0,00	400,00
002351	Escada de ferro cor branca com 02 degraus	31/12/2016	USF CORNÉLIO REIS SANTOS	CONSULTÓRIO DE ENFERMAGEM	Conservado	80,00	0,00	80,00
002352	Foco Clinico	31/12/2016	USF CORNÉLIO REIS SANTOS	CONSULTÓRIO DE ENFERMAGEM	Conservado	298,00	0,00	298,00
002353	Armário em Aço na Cor Cinza com 02 Portas	31/12/2016	USF CORNÉLIO REIS SANTOS	FARMÁCIA BÁSICA	Conservado	790,00	0,00	790,00
002354	Estante em Aço com 06 Prateleiras na Cor Branca	31/12/2016	USF CORNÉLIO REIS SANTOS	FARMÁCIA BÁSICA	Conservado	185,00	0,00	185,00
002355	Estante em Aço com 06 Prateleiras na Cor Branca	31/12/2016	USF CORNÉLIO REIS SANTOS	FARMÁCIA BÁSICA	Conservado	185,00	0,00	185,00
002356	Estante em Aço com 06 Prateleiras na Cor Cinza	19/08/2019	USF CORNÉLIO REIS SANTOS	FARMÁCIA BÁSICA	Conservado	290,00	0,00	290,00



PREFEITURA MUNICIPAL DE BURITIRAMA

AVENIDA BURITI, 369
BURITIRAMA
BA

Período:
Centro de Custo:
Localização:
Tipo do Bem:

LIVRO TOMBO POR LOCAL

26 - USF CORNÉLIO REIS SANTOS

Plaqueta	Descrição do Bem	Dt.Tombo	Localização	Departamento	Situação	Entrada	DEA*	Valor Atual
002357	Refrigerador Consul 280 L	31/12/2016	USF CORNÉLIO REIS SANTOS	FARMÁCIA BÁSICA	Conservado	1.300,00	0,00	1.300,00
002358	Refrigerador Compacto Midea	31/12/2016	USF CORNÉLIO REIS SANTOS	FARMÁCIA BÁSICA	Conservado	1.044,00	0,00	1.044,00
002359	Ar Condicionado Split Midea 7.500 BTU	31/12/2016	USF CORNÉLIO REIS SANTOS	FARMÁCIA BÁSICA	Conservado	1.100,00	0,00	1.100,00
002360	Escada de ferro cor branca com 02 degraus	31/12/2016	USF CORNÉLIO REIS SANTOS	FARMÁCIA BÁSICA	Conservado	80,00	0,00	80,00
002361	Ar Condicionado Komeco 12.000 Btus	31/12/2016	USF CORNÉLIO REIS SANTOS	SALA DE CURATIVOS	Conservado	1.499,00	0,00	1.499,00
002362	Maca para procedimento médico	31/12/2016	USF CORNÉLIO REIS SANTOS	SALA DE CURATIVOS	Conservado	400,00	0,00	400,00
002390	Impressora HP Laserjet P 1102w	31/12/2016	USF CORNÉLIO REIS SANTOS	INSERVIVEIS	Inservíveis	100,00	0,00	100,00
002391	Estabilizador Enermax	31/12/2016	USF CORNÉLIO REIS SANTOS	INSERVIVEIS	Inservíveis	40,00	0,00	40,00
02392	Mesa Escritório em madeira cor branca com 03 gavetas	31/12/2016	USF CORNÉLIO REIS SANTOS	SALA DIGITAÇÃO	Conservado	150,00	0,00	150,00
002393	Refrigerador Consul 280 L	31/12/2016	USF CORNÉLIO REIS SANTOS	COPA	Conservado	1.100,00	0,00	1.100,00
002394	Micro-ondas LG	30/12/2019	USF CORNÉLIO REIS SANTOS	COPA	Conservado	660,00	0,00	660,00
002395	Fogão Doméstico Realce com 04 Bocas	31/12/2016	USF CORNÉLIO REIS SANTOS	COPA	Conservado	500,00	0,00	500,00
002396	Armário para Pia em aço cor branco com 02 portas e 04 gavetas	31/12/2016	USF CORNÉLIO REIS SANTOS	COPA	Conservado	500,00	0,00	500,00
002397	Estante em Aço com 06 Prateleiras na Cor Branca	31/12/2016	USF CORNÉLIO REIS SANTOS	LAVANDERIA	Conservado	185,00	0,00	185,00
002398	Tablet Samsung Galaxy Tab A6 16GB	31/12/2016	USF CORNÉLIO REIS SANTOS	SALA DIGITAÇÃO	Conservado	899,00	0,00	899,00
002399	Mesa Escritório em MDF sem Gavetas na Cor Bege	31/12/2016	USF CORNÉLIO REIS SANTOS	CONSULTÓRIO MÉDICO	Conservado	250,00	0,00	250,00
002400	Maca para procedimento médico	31/12/2016	USF CORNÉLIO REIS SANTOS	CONSULTÓRIO MÉDICO	Conservado	400,00	0,00	400,00
002402	Notebook Lenovo Ideapad	31/12/2016	USF CORNÉLIO REIS SANTOS	CONSULTÓRIO MÉDICO	Conservado	2.700,00	0,00	2.700,00
002403	Escada de ferro cor branca com 02 degraus	31/12/2016	USF CORNÉLIO REIS SANTOS	CONSULTÓRIO MÉDICO	Conservado	80,00	0,00	80,00
002404	Ar Condicionado Split ELGIN 12.000 Btus	31/12/2016	USF CORNÉLIO REIS SANTOS	CONSULTÓRIO MÉDICO	Conservado	1.200,00	0,00	1.200,00
002405	Negatoscópio	31/12/2016	USF CORNÉLIO REIS SANTOS	CONSULTÓRIO MÉDICO	Conservado	289,00	0,00	289,00
002406	Cadeira Fixa com assento em polipropileno cor azul	31/12/2016	USF CORNÉLIO REIS SANTOS	CONSULTÓRIO MÉDICO	Conservado	134,00	0,00	134,00
002407	Balança Antropométrica Micheletti	31/12/2016	USF CORNÉLIO REIS SANTOS	SALA DE TRIAGEM	Conservado	1.046,66	0,00	1.046,66
002408	Cadeira Secretária Fixa Acolchoada em Napa na Cor Preto	31/12/2016	USF CORNÉLIO REIS SANTOS	RECEPÇÃO	Conservado	139,00	0,00	139,00
002409	Cadeira de Rodas	31/12/2016	USF CORNÉLIO REIS SANTOS	RECEPÇÃO	Conservado	424,00	0,00	424,00
002433	Tablet Samsung Galaxy Tab A6 16GB	31/12/2016	USF CORNÉLIO REIS SANTOS	SALA DIGITAÇÃO	Conservado	899,00	0,00	899,00
002434	Tablet Samsung Galaxy Tab A6 16GB	31/12/2016	USF CORNÉLIO REIS SANTOS	SALA DIGITAÇÃO	Conservado	899,00	0,00	899,00
11510	Notebook Dell Core i3	23/08/2021	USF CORNÉLIO REIS SANTOS	CONSULTÓRIO DE ENFERMAGEM	Novo	3.800,00	0,00	3.800,00
0023401	Cadeira Diretor Giratória Acolchoada em Tecido na Cor Preto	31/12/2016	USF CORNÉLIO REIS SANTOS	CONSULTÓRIO MÉDICO	Conservado	379,00	0,00	379,00
082342	Nebulizador Olidefi C-71	31/12/2016	USF CORNÉLIO REIS SANTOS	SALA DE TRIAGEM	Conservado	2.036,70	0,00	2.036,70

26 USF CORNÉLIO REIS SANTOS

Quantidade	Entrada:	DEA*	Ajuste(+/-)	Valor Atual
61	47.761,36	0,00	0,00	47.761,36



PREFEITURA MUNICIPAL DE BURITIRAMA

AVENIDA BURITI, 369
BURITIRAMA
BA

Período:
Centro de Custo:
Localização:
Tipo do Bem:

LIVRO TOMBO POR LOCAL

25 - USF GERSON ALVINO DOS SANTOS

Plaqueta	Descrição do Bem	Dt.Tombo	Localização	Departamento	Situação	Entrada	DEA*	Valor Atual
001013	Cadeira Secretária Fixa Acolchoada em Tecido na Cor Azul	31/12/2016	USF GERSON ALVINO DOS SANTOS	CME	Conservado	100,00	0,00	100,00
001684	Refrigerador Consul 280 L	05/02/2019	USF GERSON ALVINO DOS SANTOS	FARMÁCIA BÁSICA	Conservado	1.750,00	0,00	1.750,00
001685	Refrigerador Compacto Midea	31/12/2016	USF GERSON ALVINO DOS SANTOS	FARMÁCIA BÁSICA	Conservado	1.198,00	0,00	1.198,00
001686	Armário Aéreo em Mdf cor branco com 03 portas	31/12/2016	USF GERSON ALVINO DOS SANTOS	FARMÁCIA BÁSICA	Conservado	450,00	0,00	450,00
001687	Estante em Mdf cor branco com 09 prateleiras	31/12/2016	USF GERSON ALVINO DOS SANTOS	FARMÁCIA BÁSICA	Conservado	550,00	0,00	550,00
001688	Estante em Mdf cor branco com 09 prateleiras	31/12/2016	USF GERSON ALVINO DOS SANTOS	FARMÁCIA BÁSICA	Conservado	550,00	0,00	550,00
001689	Ar Condicionado Komeco 12.000 Btus	13/09/2019	USF GERSON ALVINO DOS SANTOS	FARMÁCIA BÁSICA	Conservado	2.000,00	0,00	2.000,00
001690	Cadeira Universitária Acolchoada em Tecido na Cor Cinza	31/12/2016	USF GERSON ALVINO DOS SANTOS	FARMÁCIA BÁSICA	Conservado	134,00	0,00	134,00
001691	Maca para procedimento médico	31/12/2016	USF GERSON ALVINO DOS SANTOS	SALA DE CURATIVOS	Conservado	500,00	0,00	500,00
001692	Escada de ferro com 02 degraus	31/12/2016	USF GERSON ALVINO DOS SANTOS	SALA DE CURATIVOS	Conservado	80,00	0,00	80,00
001693	Suporte para Soro de ferro cor branca	31/12/2016	USF GERSON ALVINO DOS SANTOS	SALA DE CURATIVOS	Conservado	120,00	0,00	120,00
001694	Ar Condicionado Komeco 12.000 Btus	13/09/2019	USF GERSON ALVINO DOS SANTOS	SALA DE CURATIVOS	Conservado	2.000,00	0,00	2.000,00
001695	Armário Aéreo em Mdf cor branco com 06 gavetas	31/12/2016	USF GERSON ALVINO DOS SANTOS	SALA DE CURATIVOS	Conservado	550,00	0,00	550,00
001696	Armário Vitrine em aço cor branca com 01 porta	31/12/2016	USF GERSON ALVINO DOS SANTOS	SALA DE CURATIVOS	Conservado	778,00	0,00	778,00
001697	Armário para pia em Mdf cor branco com 03 portas	31/12/2016	USF GERSON ALVINO DOS SANTOS	SALA DE CURATIVOS	Conservado	550,00	0,00	550,00
001698	Cadeira Odontológica	31/12/2016	USF GERSON ALVINO DOS SANTOS	CONSULTÓRIO ODONTOLÓGICO	Conservado	5.000,00	0,00	5.000,00
001699	Armário Vitrine em aço cor cinza	31/12/2016	USF GERSON ALVINO DOS SANTOS	CONSULTÓRIO ODONTOLÓGICO	Conservado	700,00	0,00	700,00
001700	Armário Aéreo em Mdf cor branco com 05 portas	31/12/2016	USF GERSON ALVINO DOS SANTOS	CONSULTÓRIO ODONTOLÓGICO	Conservado	700,00	0,00	700,00
001801	Armário Aéreo em MDF na Cor Branca 06 Portas	31/12/2016	USF GERSON ALVINO DOS SANTOS	LAVANDERIA	Conservado	350,00	0,00	350,00
001802	Carrinho de Limpeza na Cor Cinza	31/12/2016	USF GERSON ALVINO DOS SANTOS	LAVANDERIA	Conservado	300,00	0,00	300,00
001803	Fogão Doméstico Realce com 04 Bocas	31/12/2016	USF GERSON ALVINO DOS SANTOS	COPA	Conservado	360,00	0,00	360,00
001804	Refrigerador Marca Consul 280 Litros	31/12/2016	USF GERSON ALVINO DOS SANTOS	COPA	Conservado	1.200,00	0,00	1.200,00
001805	Micro-ondas Iwave	27/12/2019	USF GERSON ALVINO DOS SANTOS	COPA	Conservado	660,00	0,00	660,00
001806	Armário Aéreo em Mdf na Cor Branca com 03 Portas	31/12/2016	USF GERSON ALVINO DOS SANTOS	COPA	Conservado	300,00	0,00	300,00
001807	Sanduicheira	30/12/2019	USF GERSON ALVINO DOS SANTOS	COPA	Conservado	200,00	0,00	200,00
001808	Micro-ondas Iwave	31/12/2016	USF GERSON ALVINO DOS SANTOS	COPA	Conservado	400,00	0,00	400,00
001809	Armário em MDF Branco com 02 Portas	31/12/2016	USF GERSON ALVINO DOS SANTOS	CME	Conservado	320,00	0,00	320,00
001810	Balcão Inox com Base em Mdf na Cor Branca 04 Portas	31/12/2016	USF GERSON ALVINO DOS SANTOS	CME	Conservado	350,00	0,00	350,00
001811	Balcão Inox com Base em Mdf na Cor Branca 03 Portas	31/12/2016	USF GERSON ALVINO DOS SANTOS	CME	Conservado	310,00	0,00	310,00
001812	Seladora Selapack SM 25	31/12/2016	USF GERSON ALVINO DOS SANTOS	CME	Conservado	200,00	0,00	200,00
001814	Suporte Para Nebulizador	31/12/2016	USF GERSON ALVINO DOS SANTOS	CME	Conservado	180,00	0,00	180,00
001815	Ventilador de Parede Marca Arge 60 Cm	31/12/2016	USF GERSON ALVINO DOS SANTOS	SALA DE DIGITAÇÃO E APOIO	Conservado	180,00	0,00	180,00
001816	Armário Aéreo em MDF na Cor Branca com 04 Portas	31/12/2016	USF GERSON ALVINO DOS SANTOS	SALA DE DIGITAÇÃO E APOIO	Conservado	320,00	0,00	320,00
001817	Mesa Escritório em MDF na Cor Cinza sem Gavetas	31/12/2016	USF GERSON ALVINO DOS SANTOS	SALA DE DIGITAÇÃO E APOIO	Conservado	200,00	0,00	200,00
001818	Mesa Reunião retangular em Mdf cor azul	31/12/2016	USF GERSON ALVINO DOS SANTOS	SALA DE DIGITAÇÃO E APOIO	Conservado	420,00	0,00	420,00
001819	Impressora Epson L3150	23/08/2021	USF GERSON ALVINO DOS SANTOS	SALA DE DIGITAÇÃO E APOIO	Conservado	1.350,00	0,00	1.350,00
001820	Monitor LED DELL 19 polegadas	31/12/2016	USF GERSON ALVINO DOS SANTOS	SALA DE DIGITAÇÃO E APOIO	Conservado	380,00	0,00	380,00
001821	Estabilizador TS Shara Bivolt 300 VA	23/08/2021	USF GERSON ALVINO DOS SANTOS	SALA DE DIGITAÇÃO E APOIO	Conservado	130,00	0,00	130,00



PREFEITURA MUNICIPAL DE BURITIRAMA

AVENIDA BURITI, 369
BURITIRAMA
BA

Período:
Centro de Custo:
Localização:
Tipo do Bem:

LIVRO TOMBO POR LOCAL

25 - USF GERSON ALVINO DOS SANTOS

Plaqueta	Descrição do Bem	Dt.Tombo	Localização	Departamento	Situação	Entrada	DEA*	Valor Atual
001822	Caixa Amplificada Frahm MF 800 Bt	31/12/2016	USF GERSON ALVINO DOS SANTOS	SALA DE DIGITAÇÃO E APOIO	Conservado	800,00	0,00	800,00
001823	Cadeira Secretária Fixa Sem Braço Acolchoada em Tecido Preto	31/12/2016	USF GERSON ALVINO DOS SANTOS	EXPURGO	Conservado	88,00	0,00	88,00
001824	Suporte de soro inox	31/12/2016	USF GERSON ALVINO DOS SANTOS	EXPURGO	Conservado	120,00	0,00	120,00
001825	Suporte de soro inox	31/12/2016	USF GERSON ALVINO DOS SANTOS	EXPURGO	Conservado	120,00	0,00	120,00
001826	Suporte de soro inox	31/12/2016	USF GERSON ALVINO DOS SANTOS	EXPURGO	Conservado	120,00	0,00	120,00
001827	Armário Vitrine em Aço na Cor Cinza 01 Porta	31/12/2016	USF GERSON ALVINO DOS SANTOS	CONSULTÓRIO MÉDICO	Conservado	560,00	0,00	560,00
001828	Escada de ferro com 02 degraus	31/12/2016	USF GERSON ALVINO DOS SANTOS	CONSULTÓRIO MÉDICO	Conservado	114,00	0,00	114,00
001829	Maca Para Procedimento Médico Acolchoada em Napa Azul	31/12/2016	USF GERSON ALVINO DOS SANTOS	CONSULTÓRIO MÉDICO	Conservado	180,00	0,00	180,00
001830	Ar Condicionado Komeco 12.000 Btus	31/12/2016	USF GERSON ALVINO DOS SANTOS	CONSULTÓRIO MÉDICO	Conservado	1.800,00	0,00	1.800,00
001831	Mesa Escritório em MDF com 02 Gavetas na Cor Cinza	31/12/2016	USF GERSON ALVINO DOS SANTOS	CONSULTÓRIO MÉDICO	Conservado	320,00	0,00	320,00
001832	Cadeira Diretor Giratória Acolchoada em Tecido na Cor Azul	31/12/2016	USF GERSON ALVINO DOS SANTOS	CONSULTÓRIO MÉDICO	Conservado	320,00	0,00	320,00
001833	Notebook Lenovo Intel inside	31/12/2016	USF GERSON ALVINO DOS SANTOS	CONSULTÓRIO MÉDICO	Conservado	1.200,00	0,00	1.200,00
001834	Nobreak SMS	31/12/2016	USF GERSON ALVINO DOS SANTOS	CONSULTÓRIO MÉDICO	Conservado	110,00	0,00	110,00
001835	Roteador TP-Link	31/12/2016	USF GERSON ALVINO DOS SANTOS	CONSULTÓRIO MÉDICO	Conservado	110,00	0,00	110,00
002061	Estante em Aço com 06 Prateleiras na Cor Cinza	31/12/2016	USF GERSON ALVINO DOS SANTOS	RECEPÇÃO	Conservado	300,00	0,00	300,00
002062	Estante em Aço com 06 Prateleiras na Cor Cinza	31/12/2016	USF GERSON ALVINO DOS SANTOS	RECEPÇÃO	Conservado	300,00	0,00	300,00
002063	Mesa Escritório em MDF com 02 Gavetas na Cor Cinza	31/12/2016	USF GERSON ALVINO DOS SANTOS	RECEPÇÃO	Conservado	400,00	0,00	400,00
002064	Balança Antropométrica Micheletti	31/12/2016	USF GERSON ALVINO DOS SANTOS	RECEPÇÃO	Conservado	400,00	0,00	400,00
002065	Cadeira Diretor Fixa Acolchoada em Tecido na Cor Cinza	31/12/2016	USF GERSON ALVINO DOS SANTOS	RECEPÇÃO	Conservado	180,00	0,00	180,00
002066	Notebook Lenovo Intel inside	31/12/2016	USF GERSON ALVINO DOS SANTOS	RECEPÇÃO	Novo	1.900,00	0,00	1.900,00
002067	Ventilador de Parede Arge	30/05/2019	USF GERSON ALVINO DOS SANTOS	RECEPÇÃO	Conservado	460,00	0,00	460,00
002068	Purificador de água Soft	31/12/2016	USF GERSON ALVINO DOS SANTOS	RECEPÇÃO	Conservado	400,00	0,00	400,00
002069	Ventilador de parede Arge	30/05/2019	USF GERSON ALVINO DOS SANTOS	RECEPÇÃO	Conservado	460,00	0,00	460,00
002070	Ventilador de Parede Arge	30/05/2019	USF GERSON ALVINO DOS SANTOS	RECEPÇÃO	Conservado	460,00	0,00	460,00
002071	Ventilador de Parede Delta Premium	05/02/2019	USF GERSON ALVINO DOS SANTOS	RECEPÇÃO	Conservado	470,00	0,00	470,00
002072	Cadeira Longarina com 05 Lugares em Polipropileno na Cor Azul	31/12/2016	USF GERSON ALVINO DOS SANTOS	RECEPÇÃO	Conservado	380,00	0,00	380,00
002073	Cadeira Longarina com 05 Lugares em Polipropileno na Cor Azul	31/12/2016	USF GERSON ALVINO DOS SANTOS	RECEPÇÃO	Conservado	380,00	0,00	380,00
002074	Cadeira Longarina com 05 Lugares em Polipropileno na Cor Azul	31/12/2016	USF GERSON ALVINO DOS SANTOS	RECEPÇÃO	Conservado	380,00	0,00	380,00
002075	Cadeira Longarina com 05 Lugares em Polipropileno na Cor Azul	31/12/2016	USF GERSON ALVINO DOS SANTOS	RECEPÇÃO	Conservado	380,00	0,00	380,00
002076	Cadeira Secretária Fixa em Polipropileno na Cor Azul	31/12/2016	USF GERSON ALVINO DOS SANTOS	RECEPÇÃO	Conservado	140,00	0,00	140,00
002077	Armário Aéreo em MDF com 04 Portas na Cor Branca	31/12/2016	USF GERSON ALVINO DOS SANTOS	SALA DE TRIAGEM E ACOLHIMENTO	Conservado	400,00	0,00	400,00
002078	Balança pediátrica	31/12/2016	USF GERSON ALVINO DOS SANTOS	SALA DE TRIAGEM E ACOLHIMENTO	Conservado	190,00	0,00	190,00
002079	Cadeira Secretária Fixa em Polipropileno na Cor Azul	31/12/2016	USF GERSON ALVINO DOS SANTOS	SALA DE TRIAGEM E ACOLHIMENTO	Conservado	140,00	0,00	140,00
002080	Cadeira Diretor Fixa Acolchoada em Tecido na Cor Cinza	31/12/2016	USF GERSON ALVINO DOS SANTOS	SALA DE TRIAGEM E ACOLHIMENTO	Conservado	200,00	0,00	200,00
002081	Ventilador de Coluna Amvox	09/08/2019	USF GERSON ALVINO DOS SANTOS		Conservado	400,00	0,00	400,00



PREFEITURA MUNICIPAL DE BURITIRAMA

AVENIDA BURITI, 369
BURITIRAMA
BA

Período:
Centro de Custo:
Localização:
Tipo do Bem:

LIVRO TOMBO POR LOCAL

25 - USF GERSON ALVINO DOS SANTOS

Plaqueta	Descrição do Bem	Dt.Tombo	Localização	Departamento	Situação	Entrada	DEA*	Valor Atual
				SALA DE TRIAGEM E ACOLHIMENTO				
002082	Mesa Escritório em MDF com 02 Gavetas na Cor Cinza	31/12/2016	USF GERSON ALVINO DOS SANTOS	SALA DE VACINA	Conservado	400,00	0,00	400,00
002083	Maca para procedimento médico	31/12/2016	USF GERSON ALVINO DOS SANTOS	SALA DE VACINA	Conservado	400,00	0,00	400,00
002084	Refrigerador Marca Consul 280 Litros	31/12/2016	USF GERSON ALVINO DOS SANTOS	SALA DE VACINA	Conservado	1.350,00	0,00	1.350,00
002085	Ar Condicionado Komeco 12.000 Btus	31/12/2016	USF GERSON ALVINO DOS SANTOS	SALA DE VACINA	Conservado	1.000,00	0,00	1.000,00
002086	Armário Aéreo em MDF com 04 Portas na Cor Branca	31/12/2016	USF GERSON ALVINO DOS SANTOS	SALA DE VACINA	Conservado	400,00	0,00	400,00
002087	Cadeira Secretária Fixa em Polipropileno na Cor Azul	31/12/2016	USF GERSON ALVINO DOS SANTOS	SALA DE VACINA	Conservado	140,00	0,00	140,00
002088	Cadeira Diretor Fixa Acolchoada em Tecido na Cor Cinza	31/12/2016	USF GERSON ALVINO DOS SANTOS	SALA DE VACINA	Conservado	200,00	0,00	200,00
002089	Notebook Lenovo Intel inside Core i3	31/12/2016	USF GERSON ALVINO DOS SANTOS	SALA DE VACINA	Conservado	2.000,00	0,00	2.000,00
002301	Ar Condicionado Split Midea 7.500 BTU	31/12/2016	USF GERSON ALVINO DOS SANTOS	CONSULTÓRIO ODONTOLÓGICO	Conservado	1.100,00	0,00	1.100,00
002302	Estabilizador SMS	31/12/2016	USF GERSON ALVINO DOS SANTOS	CONSULTÓRIO ODONTOLÓGICO	Conservado	108,00	0,00	108,00
002303	Ultrassom Odontológico com Jato de Bicarbonato Ortus	31/12/2016	USF GERSON ALVINO DOS SANTOS	CONSULTÓRIO ODONTOLÓGICO	Conservado	4.000,00	0,00	4.000,00
002304	Fotopolimerizador Shuster	31/12/2016	USF GERSON ALVINO DOS SANTOS	CONSULTÓRIO ODONTOLÓGICO	Conservado	300,00	0,00	300,00
002305	Cadeira Mocho acolchoada em napa cor verde	31/12/2016	USF GERSON ALVINO DOS SANTOS	CONSULTÓRIO ODONTOLÓGICO	Conservado	236,00	0,00	236,00
002306	Compressor de Ar Odontológico Cristofoli	31/12/2016	USF GERSON ALVINO DOS SANTOS	CONSULTÓRIO ODONTOLÓGICO	Conservado	2.799,90	0,00	2.799,90
002307	Mesa Escritório em MDF sem Gavetas na Cor Cinza	31/12/2016	USF GERSON ALVINO DOS SANTOS	CONSULTÓRIO DE ENFERMAGEM	Conservado	315,00	0,00	315,00
002308	Armário em Mdf cor branco com 03 portas	31/12/2016	USF GERSON ALVINO DOS SANTOS	CONSULTÓRIO DE ENFERMAGEM	Conservado	750,00	0,00	750,00
002309	Ar Condicionado Komeco 12.000 Btus	31/12/2016	USF GERSON ALVINO DOS SANTOS	CONSULTÓRIO DE ENFERMAGEM	Conservado	1.200,00	0,00	1.200,00
002310	Notebook Lenovo Ideapad	31/12/2016	USF GERSON ALVINO DOS SANTOS	CONSULTÓRIO DE ENFERMAGEM	Conservado	2.700,00	0,00	2.700,00
002311	Cadeira Diretor Giratória Acolchoada em Tecido na Cor Azul	31/12/2016	USF GERSON ALVINO DOS SANTOS	CONSULTÓRIO DE ENFERMAGEM	Conservado	375,00	0,00	375,00
002312	Mesa Ginecológica Estofada	31/12/2016	USF GERSON ALVINO DOS SANTOS	CONSULTÓRIO DE ENFERMAGEM	Conservado	979,00	0,00	979,00
002313	Escada de ferro cor branca com 02 degraus	31/12/2016	USF GERSON ALVINO DOS SANTOS	CONSULTÓRIO DE ENFERMAGEM	Conservado	80,00	0,00	80,00
002314	Foco Clínico	31/12/2016	USF GERSON ALVINO DOS SANTOS	CONSULTÓRIO DE ENFERMAGEM	Conservado	298,00	0,00	298,00
002315	Cadeira Fixa com assento em polipropileno cor azul	31/12/2016	USF GERSON ALVINO DOS SANTOS	CONSULTÓRIO DE ENFERMAGEM	Conservado	134,00	0,00	134,00
002316	Nobreak TS Shara 600VA	31/12/2016	USF GERSON ALVINO DOS SANTOS	CONSULTÓRIO DE ENFERMAGEM	Conservado	98,00	0,00	98,00
002317	Armário em Mdf cor branco com 02 portas	31/12/2016	USF GERSON ALVINO DOS SANTOS	CONSULTÓRIO DE ENFERMAGEM	Conservado	550,00	0,00	550,00
002318	Tablet Samsung Galaxy Tab A6 16GB	31/12/2016	USF GERSON ALVINO DOS SANTOS	SALA DE DIGITAÇÃO E APOIO	Conservado	849,00	0,00	849,00
002319	Tablet Samsung Galaxy Tab A6 16GB	31/12/2016	USF GERSON ALVINO DOS SANTOS	SALA DE DIGITAÇÃO E APOIO	Conservado	849,00	0,00	849,00

LIVRO TOMBO POR LOCAL

25 - USF GERSON ALVINO DOS SANTOS

Plaqueta	Descrição do Bem	Dt.Tombo	Localização	Departamento	Situação	Entrada	DEA*	Valor Atual
002320	Tablet Samsung Galaxy Tab A6 16GB	31/12/2016	USF GERSON ALVINO DOS SANTOS	SALA DE DIGITAÇÃO E APOIO	Conservado	849,00	0,00	849,00
002321	Tablet Samsung Galaxy Tab A6 16GB	31/12/2016	USF GERSON ALVINO DOS SANTOS	SALA DE DIGITAÇÃO E APOIO	Conservado	849,00	0,00	849,00
002322	Tablet Samsung Galaxy Tab A6 16GB	31/12/2016	USF GERSON ALVINO DOS SANTOS	SALA DE DIGITAÇÃO E APOIO	Conservado	849,00	0,00	849,00
002323	Tablet Samsung Galaxy Tab A6 16GB	31/12/2016	USF GERSON ALVINO DOS SANTOS	SALA DE DIGITAÇÃO E APOIO	Conservado	849,00	0,00	849,00
11509	Notebook Dell Core i3	23/08/2021	USF GERSON ALVINO DOS SANTOS	CONSULTÓRIO DE ENFERMAGEM	Novo	3.800,00	0,00	3.800,00

25 USF GERSON ALVINO DOS SANTOS

Quantidade	Entrada:	DEA*	Ajuste(+/-)	Valor Atual
105	71.308,90	0,00	0,00	71.308,90

LIVRO TOMBO POR LOCAL

35 - USF HILDA MOREIRA DUARTE (LAGOA BONITA)

Plaqueta	Descrição do Bem	Dt.Tombo	Localização	Departamento	Situação	Entrada	DEA*	Valor Atual
007678	Balcão para atendimento em Mdf cor branco	31/12/2016	USF HILDA MOREIRA DUARTE (LAGOA BONITA)	RECEPÇÃO	Conservado	300,00	0,00	300,00
007679	Cadeira Diretor Giratória Acolchoada em Tecido na Cor Azul	31/12/2016	USF HILDA MOREIRA DUARTE (LAGOA BONITA)	RECEPÇÃO	Conservado	220,00	0,00	220,00
007680	Purificador de água Solft	31/12/2016	USF HILDA MOREIRA DUARTE (LAGOA BONITA)	RECEPÇÃO	Conservado	350,00	0,00	350,00
007681	Cadeira Secretária Fixa em Polipropileno na Cor Azul	31/12/2016	USF HILDA MOREIRA DUARTE (LAGOA BONITA)	RECEPÇÃO	Conservado	88,00	0,00	88,00
007682	Cadeira Secretária Fixa em Polipropileno na Cor Azul	31/12/2016	USF HILDA MOREIRA DUARTE (LAGOA BONITA)	RECEPÇÃO	Conservado	88,00	0,00	88,00
007683	Cadeira Secretária Fixa em Polipropileno na Cor Azul	31/12/2016	USF HILDA MOREIRA DUARTE (LAGOA BONITA)	RECEPÇÃO	Conservado	88,00	0,00	88,00
007684	Cadeira Secretária Fixa em Polipropileno na Cor Azul	31/12/2016	USF HILDA MOREIRA DUARTE (LAGOA BONITA)	RECEPÇÃO	Conservado	88,00	0,00	88,00
007685	Cadeira Secretária Fixa em Polipropileno na Cor Azul	31/12/2016	USF HILDA MOREIRA DUARTE (LAGOA BONITA)	RECEPÇÃO	Conservado	88,00	0,00	88,00
007686	Cadeira Secretária Fixa em Polipropileno na Cor Azul	31/12/2016	USF HILDA MOREIRA DUARTE (LAGOA BONITA)	RECEPÇÃO	Conservado	88,00	0,00	88,00
007687	Cadeira Secretária Fixa em Polipropileno na Cor Azul	31/12/2016	USF HILDA MOREIRA DUARTE (LAGOA BONITA)	RECEPÇÃO	Conservado	88,00	0,00	88,00
007688	Cadeira Secretária Fixa em Polipropileno na Cor Azul	31/12/2016	USF HILDA MOREIRA DUARTE (LAGOA BONITA)	RECEPÇÃO	Conservado	88,00	0,00	88,00
007689	Cadeira Secretária Fixa em Polipropileno na Cor Azul	31/12/2016	USF HILDA MOREIRA DUARTE (LAGOA BONITA)	RECEPÇÃO	Conservado	88,00	0,00	88,00
007690	Cadeira Secretária Fixa em Polipropileno na Cor Azul	31/12/2016	USF HILDA MOREIRA DUARTE (LAGOA BONITA)	RECEPÇÃO	Conservado	88,00	0,00	88,00
007691	Mesa Escritório em MDF na Cor Azul com 02 Gavetas	31/12/2016	USF HILDA MOREIRA DUARTE (LAGOA BONITA)	CONSULTÓRIO MÉDICO	Conservado	330,00	0,00	330,00
007692	Cadeira Diretor Giratória Acolchoada em Tecido na Cor Azul	31/12/2016	USF HILDA MOREIRA DUARTE (LAGOA BONITA)	CONSULTÓRIO MÉDICO	Conservado	220,00	0,00	220,00
007693	Maca para procedimento médico	31/12/2016	USF HILDA MOREIRA DUARTE (LAGOA BONITA)	CONSULTÓRIO MÉDICO	Conservado	320,00	0,00	320,00
007694	Suporte para soro de ferro cor branco	31/12/2016	USF HILDA MOREIRA DUARTE (LAGOA BONITA)	CONSULTÓRIO MÉDICO	Conservado	130,00	0,00	130,00
007695	Escada de ferro cor branca com 02 degraus	31/12/2016	USF HILDA MOREIRA DUARTE (LAGOA BONITA)	CONSULTÓRIO MÉDICO	Conservado	130,00	0,00	130,00
008001	Ventilador de Parede Delta Premium	02/10/2019	USF HILDA MOREIRA DUARTE (LAGOA BONITA)	CONSULTÓRIO MÉDICO	Conservado	460,00	0,00	460,00
008002	Ventilador de Parede Delta Premium	02/10/2019	USF HILDA MOREIRA DUARTE (LAGOA BONITA)	CONSULTÓRIO DE ENFERMAGEM	Conservado	460,00	0,00	460,00
008003	Mesa Escritório em MDF na Cor Azul com 02 Gavetas	31/12/2016			Conservado	330,00	0,00	330,00

LIVRO TOMBO POR LOCAL

35 - USF HILDA MOREIRA DUARTE (LAGOA BONITA)

Plaqueta	Descrição do Bem	Dt.Tombo	Localização	Departamento	Situação	Entrada	DEA*	Valor Atual
008004	Cadeira Diretor Giratória Acolchoada em Tecido na Cor Azul	31/12/2016	USF HILDA MOREIRA DUARTE (LAGOA BONITA)	CONSULTÓRIO DE ENFERMAGEM	Conservado	220,00	0,00	220,00
008005	Armário em Aço na Cor Cinza com 02 Portas	31/12/2016	USF HILDA MOREIRA DUARTE (LAGOA BONITA)	CONSULTÓRIO DE ENFERMAGEM	Conservado	480,00	0,00	480,00
008006	Maca para procedimento médico	31/12/2016	USF HILDA MOREIRA DUARTE (LAGOA BONITA)	CONSULTÓRIO DE ENFERMAGEM	Conservado	320,00	0,00	320,00
008007	Escada de ferro cor branca com 02 degraus	31/12/2016	USF HILDA MOREIRA DUARTE (LAGOA BONITA)	CONSULTÓRIO DE ENFERMAGEM	Conservado	130,00	0,00	130,00
008008	Suporte para soro de ferro cor branco	31/12/2016	USF HILDA MOREIRA DUARTE (LAGOA BONITA)	CONSULTÓRIO DE ENFERMAGEM	Conservado	130,00	0,00	130,00
008009	Mesa Escritório em MDF na Cor Azul com 02 Gavetas	31/12/2016	USF HILDA MOREIRA DUARTE (LAGOA BONITA)	SALA DE PROCEDIMENTO	Conservado	330,00	0,00	330,00
008010	Cadeira Diretor Giratória Acolchoada em Tecido na Cor Azul	31/12/2016	USF HILDA MOREIRA DUARTE (LAGOA BONITA)	SALA DE PROCEDIMENTO	Conservado	220,00	0,00	220,00
008011	Estante em Aço com 06 Prateleiras na Cor Cinza	31/12/2016	USF HILDA MOREIRA DUARTE (LAGOA BONITA)	SALA DE PROCEDIMENTO	Conservado	139,00	0,00	139,00
008012	Refrigerador Consul 300 L	31/12/2016	USF HILDA MOREIRA DUARTE (LAGOA BONITA)	SALA DE PROCEDIMENTO	Conservado	1.800,00	0,00	1.800,00
008013	Conjunto do Aluno em MDF TM-6	31/12/2016	USF HILDA MOREIRA DUARTE (LAGOA BONITA)	RECEPÇÃO	Conservado	260,00	0,00	260,00
35 USF HILDA MOREIRA DUARTE (LAGOA BONITA)				Quantidade	Entrada:	DEA*	Ajuste(+/-)	Valor Atual
				31	8.159,00	0,00	0,00	8.159,00

LIVRO TOMBO POR LOCAL

32 - USF JOSÉ DIAS SOBRINHO (MORRINHO)

Plaqueta	Descrição do Bem	Dt.Tombo	Localização	Departamento	Situação	Entrada	DEA*	Valor Atual		
005901	Cadeira Secretária Fixa em Polipropileno na Cor Azul	31/12/2016	USF JOSÉ DIAS SOBRINHO (MORRINHO)	GERAL	Conservado	88,00	0,00	88,00		
005902	Cadeira Secretária Fixa em Polipropileno na Cor Azul	31/12/2016	USF JOSÉ DIAS SOBRINHO (MORRINHO)	GERAL	Conservado	88,00	0,00	88,00		
005903	Cadeira Secretária Fixa em Polipropileno na Cor Azul	31/12/2016	USF JOSÉ DIAS SOBRINHO (MORRINHO)	GERAL	Conservado	88,00	0,00	88,00		
005904	Cadeira Secretária Fixa em Polipropileno na Cor Azul	31/12/2016	USF JOSÉ DIAS SOBRINHO (MORRINHO)	GERAL	Conservado	88,00	0,00	88,00		
005905	Cadeira Secretária Fixa em Polipropileno na Cor Azul	31/12/2016	USF JOSÉ DIAS SOBRINHO (MORRINHO)	GERAL	Conservado	88,00	0,00	88,00		
005906	Cadeira Secretária Fixa em Polipropileno na Cor Azul	31/12/2016	USF JOSÉ DIAS SOBRINHO (MORRINHO)	GERAL	Conservado	88,00	0,00	88,00		
005907	Cadeira Secretária Fixa em Polipropileno na Cor Azul	31/12/2016	USF JOSÉ DIAS SOBRINHO (MORRINHO)	GERAL	Conservado	88,00	0,00	88,00		
005908	Cadeira Secretária Fixa em Polipropileno na Cor Azul	31/12/2016	USF JOSÉ DIAS SOBRINHO (MORRINHO)	GERAL	Conservado	88,00	0,00	88,00		
005909	Cadeira Secretária Fixa em Polipropileno na Cor Azul	31/12/2016	USF JOSÉ DIAS SOBRINHO (MORRINHO)	GERAL	Conservado	88,00	0,00	88,00		
005910	Cadeira Secretária Fixa em Polipropileno na Cor Azul	31/12/2016	USF JOSÉ DIAS SOBRINHO (MORRINHO)	GERAL	Conservado	88,00	0,00	88,00		
005911	Mesa Escritório em MDF com 02 Gavetas nas Cores Azul e Cinza	31/12/2016	USF JOSÉ DIAS SOBRINHO (MORRINHO)	GERAL	Conservado	330,00	0,00	330,00		
005912	Armário em Aço na Cor Cinza com 02 Portas	31/12/2016	USF JOSÉ DIAS SOBRINHO (MORRINHO)	GERAL	Conservado	480,00	0,00	480,00		
005913	Arquivo em Aço com 04 Gavetas na Cor Cinza	31/12/2016	USF JOSÉ DIAS SOBRINHO (MORRINHO)	GERAL	Conservado	380,00	0,00	380,00		
005914	Estante em Aço com 06 Prateleiras na Cor Cinza	31/12/2016	USF JOSÉ DIAS SOBRINHO (MORRINHO)	GERAL	Conservado	139,00	0,00	139,00		
005915	Purificador de água Solft	31/12/2016	USF JOSÉ DIAS SOBRINHO (MORRINHO)	GERAL	Conservado	300,00	0,00	300,00		
005916	Mesa Escritório em MDF com 02 Gavetas nas Cores Azul e Cinza	31/12/2016	USF JOSÉ DIAS SOBRINHO (MORRINHO)	GERAL	Conservado	330,00	0,00	330,00		
005917	Mesa Escritório em MDF com 02 Gavetas nas Cores Azul e Cinza	31/12/2016	USF JOSÉ DIAS SOBRINHO (MORRINHO)	GERAL	Conservado	330,00	0,00	330,00		
005918	Cadeira Diretor Giratória Acolchoada em Tecido na Cor Azul	31/12/2016	USF JOSÉ DIAS SOBRINHO (MORRINHO)	GERAL	Conservado	260,00	0,00	260,00		
005919	Cadeira Diretor Giratória Acolchoada em Tecido na Cor Azul	31/12/2016	USF JOSÉ DIAS SOBRINHO (MORRINHO)	GERAL	Conservado	260,00	0,00	260,00		
005920	Maca para procedimento médico	31/12/2016	USF JOSÉ DIAS SOBRINHO (MORRINHO)	GERAL	Conservado	220,00	0,00	220,00		
005921	Escada em aço cor branca com 02 degraus	31/12/2016	USF JOSÉ DIAS SOBRINHO (MORRINHO)	GERAL	Conservado	110,00	0,00	110,00		
005923	Suporte para soro de ferro cor branco	31/12/2016	USF JOSÉ DIAS SOBRINHO (MORRINHO)	GERAL	Conservado	160,00	0,00	160,00		
005924	Ventilador de Coluna Cadence	09/08/2019	USF JOSÉ DIAS SOBRINHO (MORRINHO)	GERAL	Conservado	400,00	0,00	400,00		
005925	Maca para procedimento médico	31/12/2016	USF JOSÉ DIAS SOBRINHO (MORRINHO)	GERAL	Conservado	220,00	0,00	220,00		
005926	Refrigerador ConsuL 300L	31/12/2016	USF JOSÉ DIAS SOBRINHO (MORRINHO)	GERAL	Conservado	1.300,00	0,00	1.300,00		
005927	Ventilador de Parede Delta Premium	02/10/2019	USF JOSÉ DIAS SOBRINHO (MORRINHO)	GERAL	Conservado	460,00	0,00	460,00		
32 USF JOSÉ DIAS SOBRINHO (MORRINHO)						Quantidade	Entrada:	DEA*	Ajuste(+/-)	Valor Atual
						26	6.559,00	0,00	0,00	6.559,00

LIVRO TOMBO POR LOCAL

34 - USF JURACI OLIVEIRA GAMA (JATOBÁ)

Plaqueta	Descrição do Bem	Dt.Tombo	Localização	Departamento	Situação	Entrada	DEA*	Valor Atual
007923	Cadeira Secretária Fixa em Polipropileno na Cor Azul	31/12/2016	USF JURACI OLIVEIRA GAMA (JATOBÁ)	RECEPÇÃO	Conservado	88,00	0,00	88,00
007924	Cadeira Secretária Fixa em Polipropileno na Cor Azul	31/12/2016	USF JURACI OLIVEIRA GAMA (JATOBÁ)	RECEPÇÃO	Conservado	88,00	0,00	88,00
007925	Cadeira Secretária Fixa em Polipropileno na Cor Azul	31/12/2016	USF JURACI OLIVEIRA GAMA (JATOBÁ)	RECEPÇÃO	Conservado	88,00	0,00	88,00
007926	Cadeira Secretária Fixa em Polipropileno na Cor Azul	31/12/2016	USF JURACI OLIVEIRA GAMA (JATOBÁ)	RECEPÇÃO	Conservado	88,00	0,00	88,00
007927	Cadeira Secretária Fixa em Polipropileno na Cor Azul	31/12/2016	USF JURACI OLIVEIRA GAMA (JATOBÁ)	RECEPÇÃO	Conservado	88,00	0,00	88,00
007928	Cadeira Secretária Fixa em Polipropileno na Cor Azul	31/12/2016	USF JURACI OLIVEIRA GAMA (JATOBÁ)	RECEPÇÃO	Conservado	88,00	0,00	88,00
007929	Cadeira Secretária Fixa em Polipropileno na Cor Azul	31/12/2016	USF JURACI OLIVEIRA GAMA (JATOBÁ)	RECEPÇÃO	Conservado	88,00	0,00	88,00
007930	Cadeira Secretária Fixa em Polipropileno na Cor Azul	31/12/2016	USF JURACI OLIVEIRA GAMA (JATOBÁ)	RECEPÇÃO	Conservado	88,00	0,00	88,00
007931	Cadeira Secretária Fixa em Polipropileno na Cor Azul	31/12/2016	USF JURACI OLIVEIRA GAMA (JATOBÁ)	RECEPÇÃO	Conservado	88,00	0,00	88,00
007932	Cadeira Secretária Fixa em Polipropileno na Cor Azul	31/12/2016	USF JURACI OLIVEIRA GAMA (JATOBÁ)	RECEPÇÃO	Conservado	88,00	0,00	88,00
007933	Cadeira Longarina com 04 Lugares em Polipropileno na Cor Azul	31/12/2016	USF JURACI OLIVEIRA GAMA (JATOBÁ)	RECEPÇÃO	Conservado	300,00	0,00	300,00
007934	Balcão de Atendimento em MDF na Cor Branca	31/12/2016	USF JURACI OLIVEIRA GAMA (JATOBÁ)	RECEPÇÃO	Conservado	300,00	0,00	300,00
007935	Refrigerador Consul 280 L	31/12/2016	USF JURACI OLIVEIRA GAMA (JATOBÁ)	RECEPÇÃO	Conservado	1.808,00	0,00	1.808,00
007936	Cadeira Diretor Giratória Acolchoada em Tecido na Cor Azul	31/12/2016	USF JURACI OLIVEIRA GAMA (JATOBÁ)	RECEPÇÃO	Conservado	220,00	0,00	220,00
007937	Cadeira Diretor Giratória Acolchoada em Tecido na Cor Azul	31/12/2016	USF JURACI OLIVEIRA GAMA (JATOBÁ)	CONSULTÓRIO MÉDICO	Conservado	220,00	0,00	220,00
007938	Mesa Escritório em MDF na Cor Azul com 02 Gavetas	31/12/2016	USF JURACI OLIVEIRA GAMA (JATOBÁ)	CONSULTÓRIO MÉDICO	Conservado	330,00	0,00	330,00
007939	Maca para procedimento médico	31/12/2016	USF JURACI OLIVEIRA GAMA (JATOBÁ)	CONSULTÓRIO MÉDICO	Conservado	320,00	0,00	320,00
007940	Escada de ferro com 02 degraus	31/12/2016	USF JURACI OLIVEIRA GAMA (JATOBÁ)	CONSULTÓRIO MÉDICO	Conservado	120,00	0,00	120,00
007941	Ventilador de Parede Delta Premium	02/10/2019	USF JURACI OLIVEIRA GAMA (JATOBÁ)	CONSULTÓRIO MÉDICO	Conservado	460,00	0,00	460,00
007942	Mesa Escritório em MDF na Cor Azul com 02 Gavetas	31/12/2016	USF JURACI OLIVEIRA GAMA (JATOBÁ)	CONSULTÓRIO DE ENFERMAGEM	Conservado	330,00	0,00	330,00
007943	Cadeira Secretária Giratória Acolchoada em Tecido na Cor Azul	31/12/2016	USF JURACI OLIVEIRA GAMA (JATOBÁ)	CONSULTÓRIO DE ENFERMAGEM	Conservado	220,00	0,00	220,00
007944	Maca para procedimento médico	31/12/2016	USF JURACI OLIVEIRA GAMA (JATOBÁ)	CONSULTÓRIO DE ENFERMAGEM	Conservado	220,00	0,00	220,00
007945	Estante em Aço com 06 Prateleiras na Cor Cinza	31/12/2016	USF JURACI OLIVEIRA GAMA (JATOBÁ)	CONSULTÓRIO DE ENFERMAGEM	Conservado	139,00	0,00	139,00
007946	Armário em Aço na Cor Cinza com 02 Portas	31/12/2016	USF JURACI OLIVEIRA GAMA (JATOBÁ)	CONSULTÓRIO DE ENFERMAGEM	Conservado	480,00	0,00	480,00
007947	Ventilador de Coluna Mondial	09/08/2019	USF JURACI OLIVEIRA GAMA (JATOBÁ)	CONSULTÓRIO DE ENFERMAGEM	Conservado	400,00	0,00	400,00
007948	Suporte para Soro de ferro cor branca	31/12/2016	USF JURACI OLIVEIRA GAMA (JATOBÁ)	CONSULTÓRIO DE ENFERMAGEM	Conservado	220,00	0,00	220,00
007949	Escada de ferro com 02 degraus	31/12/2016	USF JURACI OLIVEIRA GAMA (JATOBÁ)	CONSULTÓRIO DE ENFERMAGEM	Conservado	110,00	0,00	110,00

34 USF JURACI OLIVEIRA GAMA (JATOBÁ)

Quantidade	Entrada:	DEA*	Ajuste(+/-)	Valor Atual
27	7.077,00	0,00	0,00	7.077,00