



PROTOCOLO DE ENTREGA DE DOCUMENTOS

NUMERO DO PROTOCOLO: 025

ENTE FEDERATIVO: Secretaria Municipal de Cultura, Esporte e Laser

EDITAL LEI PAULO GUSTAVO Nº 192/2022

OBJETO: Demais áreas da Cultura CATEGORIA: Artista Plástico

AGENTE CULTURAL: Dourielton Ferreira dos Santos

Por meio deste, formalizo a entrega da documentação abaixo indicada para pleno atendimento às condições do edital acima referido.

1ª ETAPA - FASE DE INSCRIÇÃO: APRESENTAÇÃO DA PROPOSTA

1. (X) Formulário de inscrição (Anexo IV).
2. () Autodeclaração étnico-racial e fotografia; caso o agente for concorrer às cotas
3. (X) Materiais que comprovem a atuação do agente cultural no município de Buritirama-BA, de quaisquer natureza, tais como cartazes, folders, fotografias, DVDs, CDs, folhetos, matérias de jornal, sítios da internet, outros materiais, devendo o material estar relacionado à categoria para qual está sendo realizada a inscrição;
4. () O agente cultural que optar por comprovar sua atuação cultural através de vídeo, deverá apresentar/protocolar o arquivo em pendrive ou mencionar no formulário de inscrição o link da página das redes sociais, se for o caso.
5. (X) No caso de inscrição de grupo que é um coletivo sem personalidade jurídica, deve haver carta de representação com assinatura das pessoas físicas que são membros do grupo, constituindo uma pessoa física (integrante do grupo) como procuradora que pode inscrever o grupo e receber o prêmio em seu nome, conforme modelo de declaração de representante de coletivo ou grupo cultural, apenso no Anexo V;
6. (X) quando se tratar de pessoa física: RG e inscrição no Cadastro de Pessoas Físicas - CPF, ou, quando se tratar de pessoa jurídica: inscrição no Cadastro Nacional de Pessoa Jurídica - CNPJ, emitida no site da Secretaria da Receita Federal do Brasil;

2ª ETAPA - DOCUMENTOS PARA HABILITAÇÃO

O proponente do projeto deverá, juntamente com os documentos da proposta, apresentar os seguintes documentos, conforme sua natureza jurídica:

PESSOA FÍSICA

1. (X) comprovante de residência, por meio da apresentação de contas relativas à residência ou de declaração assinada pelo agente cultural.
2. (X) Extrato bancário com número da conta bancária do PREMIADO.
No caso do candidato ao prêmio não possuir conta corrente em seu nome, poderá indicar representante por procuração, conforme ANEXO VIII.
3. (X) Grupos ou coletivos sem personalidade jurídica devem juntar a documentação do representante do grupo ou coletivo.

PESSOA JURÍDICA

1. () documentos pessoais do representante legal (RG e CPF);
2. () atos constitutivos, qual seja o contrato social, nos casos de pessoas jurídicas com fins lucrativos, ou estatuto, nos casos de organizações da sociedade civil;
3. () Extrato bancário com número da conta bancária do PREMIADO

Assinatura do representante da comissão: _____

Data do protocolo: 31 /10/2023



DOURIELTON FERREIRA DOS SANTOS



FORMULÁRIO DE INSCRIÇÃO

1. INFORMAÇÕES DO PROPONENTE

Você é pessoa física ou pessoa jurídica?

Pessoa Física

Pessoa Jurídica

PARA PESSOA FÍSICA:

1.1 Nome Completo: DOURIELTON FERREIRA DOS SANTOS

1.2 Nome artístico ou nome social (se houver): Douro

1.3 CPF: 022.669.913-70

1.4 RG: 5974198

Órgão expedidor e Estado: SSP/GO

1.5 Data de nascimento: 14/12/1986

1.6 Gênero: MASCULINO

Mulher cisgênero

Homem cisgênero

Mulher Transgênero

Homem Transgênero

Pessoa não binária

Não informar

1.7 Raça/cor/etnia:

Branca

Preta

Parda

Indígena

Amarela



1.8 Você é uma Pessoa com Deficiência - PCD?

Sim

Não

Caso tenha marcado "sim" qual tipo de deficiência?

Auditiva

Física

Intelectual

Múltipla

Visual

1.9 Qual o seu grau de escolaridade?

Não tenho Educação Formal

Ensino Fundamental Incompleto

Ensino Fundamental Completo

Ensino Médio Incompleto

Ensino Médio Completo

Curso Técnico completo

Ensino Superior Incompleto

Ensino Superior Completo

Pós Graduação completo

1.10 Qual a sua renda fixa individual (média mensal bruta aproximada) nos últimos 3 meses?

Nenhuma renda.

Até R\$ 500,00

De R\$ 500 a R\$ 1.320,00

De R\$ 1.320,00 a R\$ 3.000,00

De R\$ 3.000,00 a R\$ 5.000,00



DOURIELTON FERREIRA DOS SANTOS



- De R\$ 5.000,00 a R\$ 8.000,00
- De R\$ 8.000,00 a R\$ 12.000,00
- Acima de R\$ 12.000,00

1.9 Endereço completo: COMUNIDADE DE POÇÃO S/Nº ZONA RURAL

CEP: 47120000

Cidade: BURITIRAMA

Estado: BA

Você reside em quais dessas áreas?

- Zona urbana central
- Zona urbana periférica
- Zona rural
- Área de vulnerabilidade social
- Unidades habitacionais
- Territórios indígenas (demarcados ou em processo de demarcação)
- Comunidades quilombolas (terra titulada ou em processo de titulação, com registro na Fundação Palmares)
- Áreas atingidas por barragem
- Território de povos e comunidades tradicionais (ribeirinhos, louceiros, cipozeiro, pequizeiros, vazanteiros, povos do mar etc.).

Pertence a alguma comunidade tradicional?

- Não pertence a comunidade tradicional
- Comunidades Extrativistas
- Comunidades Ribeirinhas
- Comunidades Rurais
- Indígenas
- Povos Ciganos
- Pescadores(as) Artesanais
- Povos de Terreiro
- Quilombolas
- Outra comunidade tradicional

1.13 E-mail: dorieltonferreira2019@gmail.com

1.14 Telefone: 77 998245726



DOURIELTON FERREIRA DOS SANTOS



1.16 Vai concorrer às cotas (Para categorias que contemplam pessoas físicas)?

() Sim (x) Não

Se sim. Qual?

() Pessoa negra

() Pessoa parda

() Pessoa indígena e/ou quilombola

Você está representando um coletivo (sem CNPJ)?

(x) Não

() Sim

Caso tenha respondido "sim":

Nome do coletivo:

Ano de Criação:

Quantas pessoas fazem parte do coletivo? 01

Nome completo e CPF das pessoas que compõem o coletivo:

DOURIELTON FERREIRA DOS SANTOS

022.669.913-70

2. INFORMAÇÕES SOBRE TRAJETÓRIA CULTURAL

2.1 Escolha a categoria a que vai concorrer: ARTISTA PLASTICO

2.2 Descreva a sua trajetória cultural no segmento cultural correspondente à categoria para o qual se inscreveu

Minha trajetória começa aos 15 de idade na vendo um amigo que era artista, gostava de acompanhar ele em seus trabalhos, com isso me despertou o desejo e fui em frente por iniciativa própria comecei a praticar na escola, e isso virou uma paixão, um trabalho.

2.3 Você realizou iniciativas inovadoras? Se sim, quais?



Sim, construímos uma historia de sonhos, hoje sendo realizado.

2.4 Como as ações que você desenvolveu transformaram a realidade do seu entorno/sua comunidade? Sim, teve várias pessoas que se desenvolveram com o envolvimento social.

2.5 Você considera que sua trajetória:

- Contribuiu para fortalecer o coletivo/grupo/organização e a comunidade em que é desenvolvido, na afirmação de suas identidades culturais; (sim)
- Contribuiu para promover e a difundir as práticas culturais; (sim)
- Contribuiu na formação cultural de populações tradicionais, vulneráveis e/ou historicamente excluídas; (sim)
- Contribuiu na formação cultural da população em geral em linguagens, técnicas e práticas artísticas e culturais; (sim)
- Contribuiu na oferta de repertórios artísticos e culturais para a comunidade do entorno; (sim)
- Proporcionou uma intensa troca cultural entre os realizadores do projeto e a comunidade; (sim)

2.6 Como a sua comunidade participou dos projetos ou ações que você desenvolveu?

Através de oficinas, aulas gratuito para a comunidade.

2.7 Na sua trajetória cultural, você desenvolveu ações e projetos com outras esferas de conhecimento, tais como educação, saúde, etc?

Sim, desenvolvemos trabalho de oficina cultural na comunidade.

2.8 Você desenvolveu ações voltadas a grupos em situação de vulnerabilidade econômica e/ou social, tais como pessoas negras, indígenas, crianças, jovens, idosos, pessoas em situação de rua, etc? Se sim, quais?

Sim, desenvolvemos trabalho na comunidade dentro do meu município, levando o conhecimento e cultura.

3. DOCUMENTAÇÃO OBRIGATÓRIA



DOURIELTON FERREIRA DOS SANTOS



Junte documentos que comprovem a sua atuação cultural, tal como cartazes, folders, reportagens de revistas, certificados, premiações, entre outros documentos.

LINK:





DOURIELTON FERREIRA DOS SANTOS

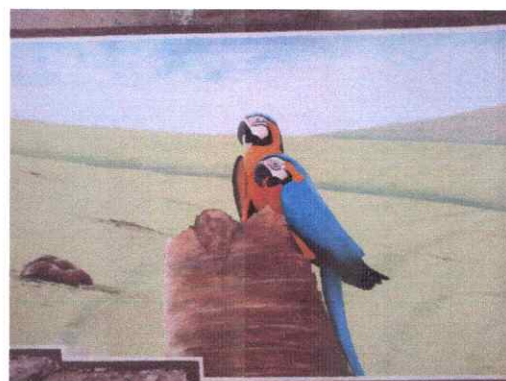



DOURIELTON FERREIRA DOS SANTOS





DOURIELTON FERREIRA DOS SANTOS

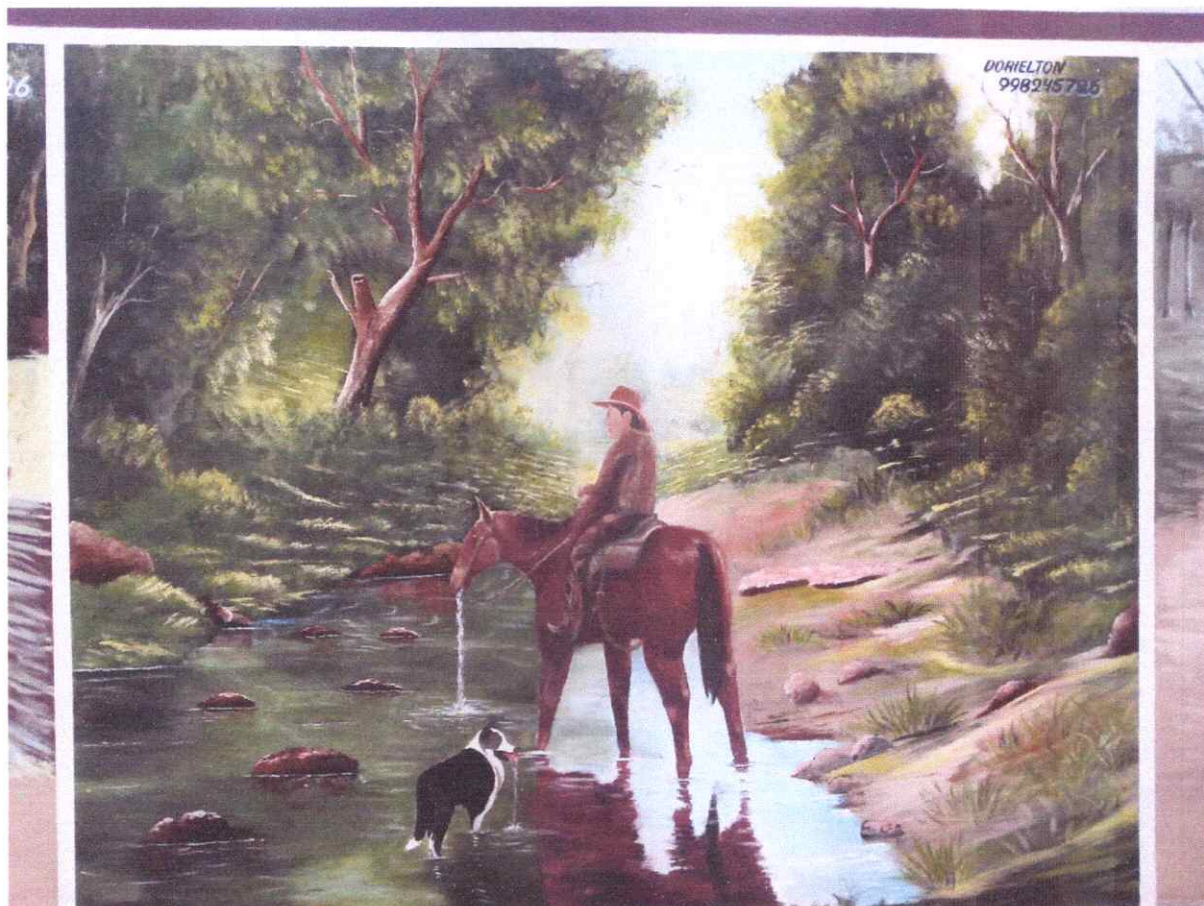
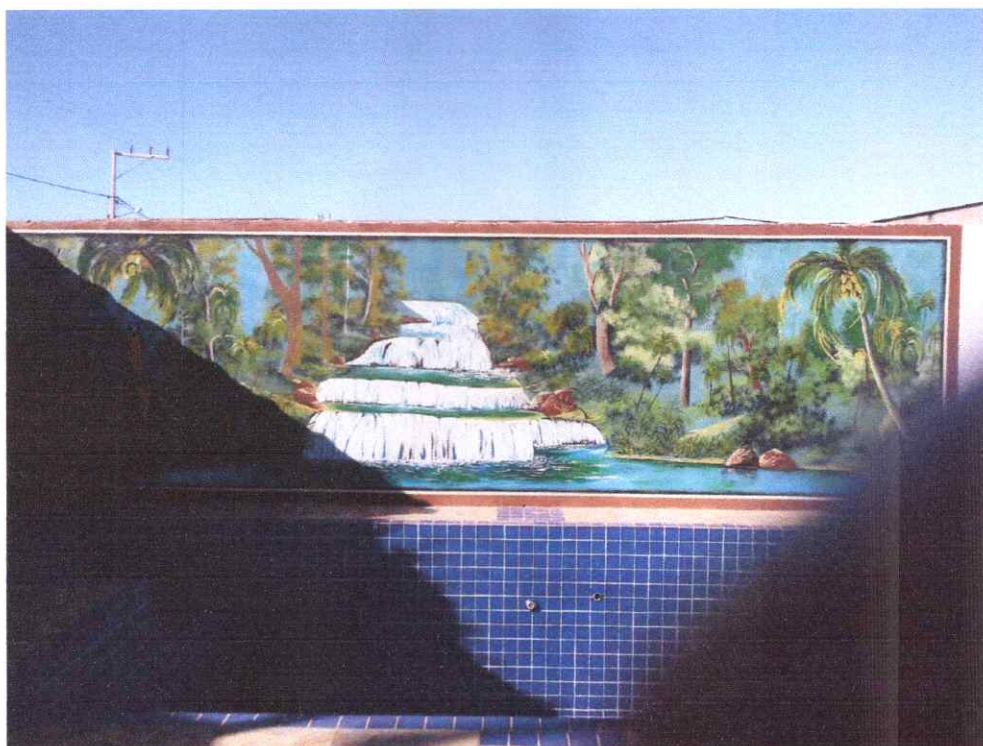



DOURIELTON FERREIRA DOS SANTOS

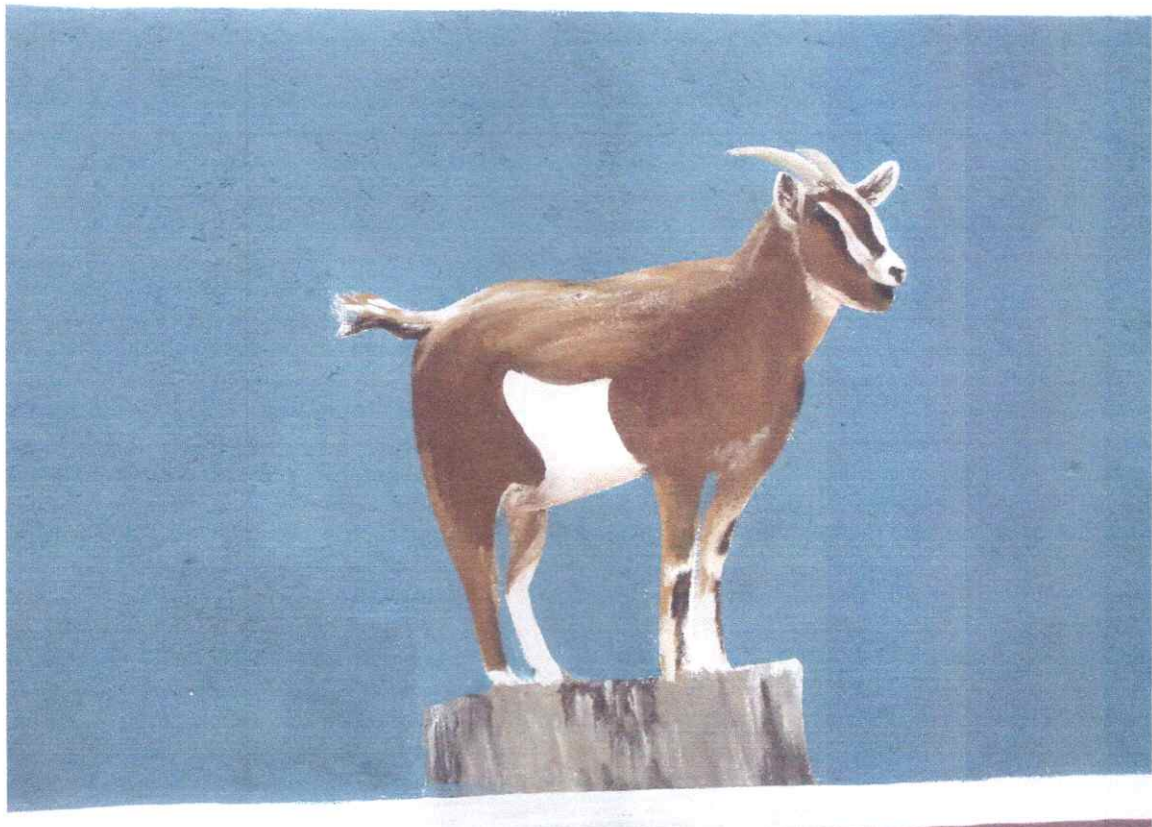
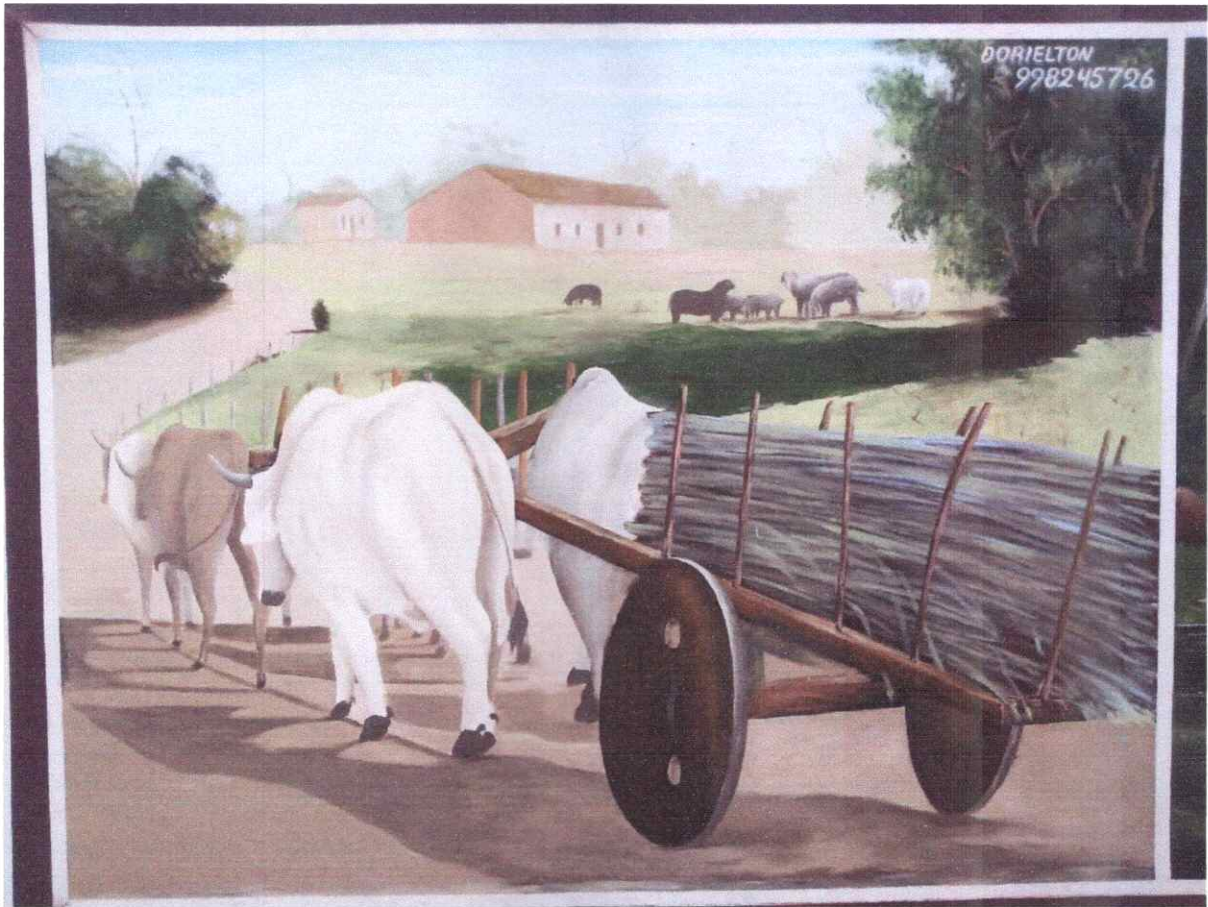



DOURIELTON FERREIRA DOS SANTOS



Junte documentos que comprovem a sua atuação cultural, tal como cartazes, folders, reportagens de revistas, certificados, premiações, entre outros documentos.

LINK:

<https://www.facebook.com/dorielton.ferreira.7>

REPUBLICA FEDERATIVA DO BRASIL

GOVERNO DO ESTADO DE GOIÁS
SECRETARIA DE SEGURANÇA PÚBLICA
INSTITUTO DE IDENTIFICAÇÃO

POLEGAR DIREITO

Dourielton Ferreira dos Santos
ASSINATURA DO TITULAR

CARTEIRA DE IDENTIDADE

THOMAS GROSS & SOUZA

VÁLIDA EM TODO O TERRITÓRIO NACIONAL

REGISTRO GERAL 5974198 DATA DE EXPEDIÇÃO 04/NOV/2010

NOME **DOURIELTON FERREIRA DOS SANTOS**

FILIAÇÃO **JOSE GAMA DOS SANTOS**
JOSEFINA FERREIRA DOS SANTOS

CURIMATA-PI 14/DEZ/1986
NATURALIDADE DATA DE NASCIMENTO

DOC. ORISEM. C. NAS. 7095 FLS. 275 L. A-06 CURIMATA-PI
EM 07/11/1990

CPF 022669913-70

5723447 42274036

LEI Nº 7.116 DE 29/08/83

THOMAS GROSS & SOUZA

SAC CAIXA 0800 726 0101 | Ouvidoria 0800 725 7474 | Declaração Anual do IR (Fis) 0800 726 2492

DOURELTON F DOS SANTOS
5067 2255 5451 9902

vál. 08/28

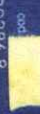

Conta: 3796 000776330386-8

Atendimento Consultivo
4004 0104 - Crédito e Recuperação
0800 104 0104 - Demais serviços

Banco24Horas



Sócio mais seguro
e mais controlado



elo
DÉBITO

CEBSA 2 - 190629801 - 04/22

TARIFA SOCIAL DE ENERGIA ELÉTRICA CRIADA PELA LEI 10.458/02

CLASSIFICAÇÃO: B1 BAIXA RENDA COMNIS	TIPO DE FORNECIMENTO: Conv. Monofásica - Monofásico
--	--

NOME DO CLIENTE: ANA CLEIDE FERREIRA DA SILVA	CODIGO DA INSTALACAO 0009787432
---	--

CPF: 958 269 553-68 NIS: 16080720545	CODIGO DO CLIENTE 7013681010
--	---

ENDEREÇO: PO BREJO DO POCAO 186	CODIGO DO CLIENTE 7013681010
---	---

RIACHO DO MEIO/RIACHO DO MEIO 47120-000 - BURITIRAMA BA	CODIGO DO CLIENTE 7013681010
--	---

REF: MÊS / ANO	TOTAL A PAGAR	VENCIMENTO
09/2023	87,38	29/09/2023



Nota fiscal nº 72544 701 SERIE ÚNICA 000 DATA DE EMISSÃO 22/09/2023
Consulte pela chave de acesso em
<https://dfe-portal.srv.br/gov.br/Nf3e/consulta>

Chave de acesso
2923 0915 1396 2100 0194 6600 0725 4477 0420,0944 1432
EMITIDO EM CONTINGÊNCIA Pendente de autorização

Cadastre-se e receba a sua fatura por e-mail utilizando o código no verso da fatura

DATAS DE LETURAS	LEITURA ANTERIOR	LEITURA ATUAL	Nº DE DIAS	PRÓXIMA LETURA
	22/08/2023	22/09/2023	31	23/10/2023

ITENS DE FATURA	UNID.	QUANT.	PREÇO UNIT. COM TRIBUTOS (R\$)	VALOR (R\$)	IPIS/COFINS (R\$)	BASE DE CÁLCULO ICMS (R\$)	ALÍQUOTA ICMS (%)	ICMS (R\$)	ICMS (R\$)	TARIFA UNIT. (R\$)
Consumo-TUSD 0_30	KWH	30,00	0,2321	6,97	0,28	6,97	25,00	1,74	0,16530150	
Consumo-TUSD 30_100	KWH	70,00	0,3986	27,97	1,22	27,97	25,00	7,03	0,28937400	
Consumo-TUSD 100_220	KWH	20,00	0,5981	11,97	0,48	11,97	25,00	2,99	0,42508100	
Consumo-TE 0_30	KWH	30,00	0,1331	4,00	0,15	4,00	25,00	1,00	0,08528750	
Consumo-TE 30_100	KWH	70,00	0,2301	16,11	0,65	16,11	25,00	4,03	0,18335000	
Consumo-TE 100_220	KWH	20,00	0,3451	6,90	0,28	6,90	25,00	1,72	0,24502500	
Ilum. Púb. Municipal				7,50						
Multa-NF 895820615				0,98						
Multa-NF 703613187				1,40						
Juros-NF 703613187				1,81						
Juros-NF 895820615				1,77						
TOTAL DA FATURA				87,38						



TRIBUTO	BASE DE CÁLCULO (R\$)	ALÍQUOTA (%)	VALOR (R\$)
PIS	55,41	0,99	0,54
COFINS	55,41	4,54	2,52
ICMS	73,92	25,00	18,51

RESERVADO AO FISCO

MEDIDOR	GRANDEZAS	POSTOS HORÁRIOS	LEITURA ANTERIOR	LEITURA ATUAL	CONST. MEDIDOR	CONSUMO (KWH)
80215894	Energia Ativa	1	10 565,00	10 685,00	1,00000	120,00

ATENÇÃO! APOS 09/10/2023, DÉBITOS EXISTENTES CAUSARÃO SUSPENSÃO DO FORNECIMENTO					
Vencido	Dt reaviso	Valor	Vencido	Dt reaviso	Valor
29/08/23	22/09/23	59,41	28/07/22	22/08/23	65,97

Este comunicado NÃO substitui aviso de débito anterior e NÃO contempla débitos em discussão judicial. Caso a suspensão do fornecimento persista por dois ciclos de faturamento, poderá ocorrer o encerramento do contrato, podendo também existir cobrança com base nos critérios definidos no Art. 99 REN 414/ANEEL. Podem ocorrer ações de cobrança, bem como inclusões nos registros de restrições de crédito SPC e SERASA.

INFORMAÇÕES IMPORTANTES
Na data da leitura a bandeira em vigor é a Verde. Mais informações em www.aneel.gov.br. Sua rota/ciclo de leitura será alterado. Art. 84 Rén ANEEL 414/10. O dia da leitura irá mudar, a próxima conta poderá ter de 15 a 47 dias de consumo. Art. 260 Rén ANEEL 1000/21. Em caso de suspensão de fornecimento, o encerramento do contrato poderá ocorrer após 2 ciclos de faturamento, incluindo também ser cobrado o custo de disponibilidade no ciclo em que ocorrer a suspensão. Desconto pela aplicação da Tarifa Social de Energia Elétrica criada pela Lei Nº10.438 de 26/04/02 - R\$62,89. Desconto de 65% até 30 kWh, 40% consumo superior a 30 e até 100kWh e 10% consumo superior a 100 e até 220kWh. A iluminação pública é de responsabilidade da Prefeitura.

Para pagar via PIX, utilize o QR Code ao lado

CODIGO DO CLIENTE 7013681010	VENCIMENTO 29/09/2023	TOTAL A PAGAR R\$ 87,38
REF MÊS/ANO 09/2023	Para cadastrar sua conta em débito automático, utilize o código do cliente.	

